



Subsecretaría  
de Previsión  
Social

Gobierno de Chile

N° 108

Santiago de Chile, 2021

# INFORME ESTADÍSTICO MENSUAL DEL PILAR SOLIDARIO

Diciembre 2021



Dirección de  
**ESTUDIOS PREVISIONALES**

**SUBSECRETARÍA DE PREVISIÓN SOCIAL**

[WWW.PREVISIONSOCIAL.GOB.CL](http://WWW.PREVISIONSOCIAL.GOB.CL)



Documento de elaboración propia, preparado por el equipo de profesionales de la Dirección de Estudios Previsionales de la Subsecretaría de Previsión Social. Se autoriza su reproducción total o parcial, citando la fuente.

Publicación editada por la Subsecretaría de Previsión Social

**Unidad de Análisis de Políticas Públicas**

Dirección de Estudios Previsionales

Huérfanos 1273, Santiago de Chile

Febrero 2022

## Contenido

Introducción al Sistema de Pensiones Solidarias (SPS) .....	4
I. Pensión Básica Solidaria (PBS) y Aporte Previsional Solidario (APS) .....	7
A. Nivel Nacional .....	7
1. Beneficios pagados en el mes .....	7
2. Beneficios concedidos en el Sistema de Pensiones Solidarias (SPS) y Pensiones Asistenciales Vigentes .....	9
3. Solicitudes recibidas en el SPS, por tipo de resolución .....	10
4. Solicitudes recibidas y beneficios concedidos en el SPS, por año .....	11
6. Solicitudes mensuales recibidas en el SPS, por tipo de institución .....	16
7. Concesiones mensuales en el SPS, por tipo de beneficio .....	18
B. Nivel Regional .....	20
8. Número de beneficios pagados en el mes, por tipo de beneficio .....	20
9. Solicitudes recibidas en el SPS, por tipo de institución .....	22
10. Concesiones en el SPS, por Institución .....	24
11. Porcentaje de solicitudes concedidas en el SPS .....	25
C. Nivel Comunal .....	26
12. Total de solicitudes recibidas y beneficios concedidos SPS .....	26
12.1. Arica y Parinacota .....	26
12.2. Tarapacá .....	27
12.3. Antofagasta .....	28
12.4. Atacama .....	29
12.5. Coquimbo .....	30
12.6. Valparaíso .....	31
12.7. L.G.B O'Higgins .....	34
12.8. Maule .....	36
12.9. Ñuble .....	38
12.10. Biobío .....	40
12.11. Araucanía .....	43
12.12. Los Ríos .....	46
12.13. Los Lagos .....	47
12.14. Aysén .....	49
12.15. Magallanes .....	50
12.16. Metropolitana .....	51
Introducción al Bono por Hijo (BXH) .....	54
II. Bono por Hijo .....	55
1. Concesiones de Bono por Hijo a nivel nacional, por mes .....	56
2. Solicitudes y concesiones de Bono por Hijo, por mes .....	58
3. Concesiones de Bono por Hijo a nivel Regional .....	59
Introducción al Subsidio Previsional a los Trabajadores Jóvenes (STJ) .....	60
III. Subsidio Previsional a Trabajadores Jóvenes (STJ) .....	61
1. Total solicitudes a la contratación (Empleador) .....	61
2. Estado de las solicitudes a la contratación (Empleador) .....	63
3. Total solicitudes a la cotización (Trabajador) .....	65
4. Estado de las solicitudes a la cotización (Empleador) .....	67
5. Número de subsidios pagados a la contratación y cotización, por mes .....	69

## **Introducción al Sistema de Pensiones Solidarias (SPS)**

Mediante la Ley N°20.255 de 2008, se modificó el sistema de pensiones chileno, en el que se incorpora la creación del nuevo Pilar Solidario, denominado el Sistema de Pensiones Solidarias (SPS). Este pilar es un componente fundamental, el cual financia con recursos del Estado a aquellas personas que no pudieron acceder a una pensión por no cotizar al sistema o complementa las pensiones de aquellos que no cuentan con una acumulación de fondos necesaria para alcanzar un monto de pensión suficiente.

Es importante destacar, que los beneficios del Sistema de Pensiones Solidarias son entregados a todas aquellas personas pertenecientes al 60% de la población más pobre.

Este sistema está conformado por una pensión no contributiva, la Pensión Básica Solidaria (PBS), y un complemento a la pensión contributiva, el Aporte Previsional Solidario (APS).

La Pensión Básica Solidaria (PBS) es un beneficio al cual acceden todas las personas que no tengan derecho a pensión en algún régimen previsional y cumplan con los requisitos establecidos por ley. Existen dos tipos de PBS, la Pensión Básica Solidaria de Vejez (PBSV) dirigida a todas aquellas personas mayores de 65 años de edad, y la Pensión Básica Solidaria de Invalidez (PBSI) dirigida a todos aquellos que se encuentren entre los 18 y menos de 65 años de edad y que fueron declarados inválidos.

Por otro lado, el Aporte Previsional Solidario (APS) es un beneficio que incentiva a mantener la cotización en el sistema de capitalización individual, de manera tal que las personas que hayan cotizado al sistema de pensiones contributivo mejoren sus pensiones autofinanciadas. Existen dos tipos de APS, el Aporte Previsional Solidario de Vejez (APSV), el cual incrementa la pensión recibida de las personas mayores de 65 años de edad y autofinancien una pensión menor a la Pensión Máxima con Aporte Solidario (PMAS), y el Aporte Previsional Solidario de Invalidez (APSI), el cual busca incrementar la pensión recibida de las personas entre los 18 y menos de 65 años de edad, y que autofinancien una pensión menor a la Pensión Básica Solidaria de Invalidez.

En diciembre de 2019, la Ley N°21.190 introdujo modificaciones a los beneficios del Sistema de Pensiones Solidarias aumentando los montos que perciben los beneficiarios de PBS y APS. Los cambios consideran un incremento gradual y escalonado de los montos de Pensión Básica Solidaria (PBS) y Pensión Máxima con Aporte Solidario (PMAS) entre diciembre de 2019 y enero de 2022, de la siguiente forma:

- Quienes tienen 80 años y más en diciembre de 2019 registraron un aumento del 50% en el monto del beneficio.
- Para aquellos que tienen entre 75 y 79 años el monto del beneficio se incrementó en un 30%, y en enero de 2021 el aumento alcanzará el 50%.

- En el caso de las personas menores de 75 años<sup>1</sup>, el incremento registrado fue del 25%. En enero de 2021, lo hará en 40%, para finalmente alcanzar el aumento de 50% en enero 2022.

Tramo de edad	Aumentos (%) PBS y PMAS respecto al monto vigente en nov-19 Ley N°21.190		
	dic-19	ene-21	ene-22
<b>Menor a 75 años</b>	25%	40%	50%
<b>75 a 79 años</b>	30%	50%	-
<b>80 años o más</b>	50%	-	-

Fuente: Elaboración propia.

Es así como entre diciembre de 2019 y diciembre de 2020<sup>2</sup>, los beneficiarios de PBS de 80 años y más, recibieron una pensión de \$169.649, los que tenían entre 75 y 79 años \$147.029 y los menores de 75 años recibieron una pensión de \$141.374.

En tanto, para quienes recibieron APS registraron un aumento en el monto de la pensión percibida, por el incremento del monto de la PMAS. En este caso el aumento aproximado que experimentaron las pensiones a partir de diciembre de 2019 fueron de \$59.000 para los mayores de 75 años, y \$48.000 para aquellos menores de 75 años.

La evolución de los valores de PBS y la PMAS entre diciembre de 2019 y enero 2022 se detallan en el siguiente cuadro.

Período	Valores de PBS y PMAS con aumentos indicados en ley N°21.109		
	Edad	PBS	PMAS
Valor vigente hasta el 30 de noviembre 2019	Mayor o igual a 65 años	\$110.201	\$325.646
Desde el 1 de diciembre 2019	Mayor o igual a 65 años y menor de 75 años*	\$137.751	\$407.058
	Mayor o igual a 75 años y menor de 80 años	\$143.261	\$423.340
	Mayor o igual a 80 años	\$165.302	\$488.469
Desde el 1 de julio de 2020	Mayor o igual a 65 años y menor de 75 años*	\$141.374	\$417.764
	Mayor o igual a 75 años y menor de 80 años	\$147.029	\$434.474
	Mayor o igual a 80 años	\$169.649	\$501.316
Desde el 1 de enero de 2021	Mayor o igual a 65 años y menor de 75 años*	\$158.339	\$467.894
	Mayor o igual a 75 años	\$169.649	\$501.316
Desde el 1 de enero 2022	Mayor o igual a 65 años*	\$176.096	\$520.366

Fuente: SPS.

Nota: \*En el caso de los beneficiarios de invalidez, se ajustan a los valores de las personas en el tramo de edad mayor o igual a 65 años y menor de 75 años.

<sup>1</sup> Esto también regirá para los beneficiarios de Pensión Básica de Invalidez.

<sup>2</sup> Según la ley a contar de enero de 2021 se debía incrementar el valor de la PBS y APS.

Los montos de PBS y PMAS fueron actualizados el 1 de julio de 2021, como lo señala la ley. Los nuevos valores que comenzaron a regir a partir de esa fecha y están vigentes hasta el 30 de junio de 2022, son:

Periodo	Valores de PBS y PMAS		
	Edad	PBS	PMAS
Desde el 1 de julio de 2021	Mayor o igual a 65 años y menor de 75 años*	\$164.356	\$485.674
	Mayor o igual a 75 años	\$176.096	\$520.366

Fuente: SPS.

Nota: \*En el caso de los beneficiarios de invalidez, se ajustan a los valores de las personas en el tramo de edad mayor o igual a 65 años y menor de 75 años.

### Otros nuevos beneficios incluidos en la Ley 21.190<sup>3</sup>:

- Modificación de la fórmula de cálculo del APS de Vejez para los nuevos pensionados por retiro programado, de manera que la pensión final recibida por los beneficiarios se mantenga constante en el tiempo
- Antes de esta ley el Sistema de Pensiones Solidarias consideraba como beneficiarios a quienes, entre otras cosas, tenían una Pensión Base inferior a la PMAS. De esta manera, no existían beneficios para quienes, pese a contar con una Pensión Base superior a este monto, sufrieran una baja considerable en su pensión, llegando a montos inferiores a los entregados por el Sistema de Pensiones Solidarias. El cambio en la Ley permite que, para los pensionados por Retiro Programado con Pensión Base mayor a la PMAS, y que cumplan con los requisitos de edad, focalización y residencia, accedan a un complemento que asegure que, ante la baja de los pagos del retiro programado, la pensión final no descienda del valor de una Pensión Básica Solidaria. Este beneficio se incorporará en este informe y lo describiremos como “**Nbis**”, ya que en la ley se incorpora mediante el artículo 9 bis.

<sup>3</sup> Para conocer de manera detallada las modificaciones incorporadas en esta ley, revisar Nota Ciudadana N°5 “Reforma al Sistema de Pensiones Solidarias”, publicada en la página web de la Subsecretaría de Previsión Social: <https://www.previsionsocial.gob.cl/sps/download/estudios-previsionales/publicaciones/notas-ciudadanas/NOTAS-5-Version-final.pdf>

## I. Pensión Básica Solidaria (PBS) y Aporte Previsional Solidario (APS)

### A. Nivel Nacional

#### 1. Beneficios pagados en el mes

**Diciembre 2021**

En la actualidad reciben el beneficio del Sistema de Pensiones Solidarias 1.827.978 personas, de las cuales el 32,6% (595.610) recibe Pensión Básica Solidaria (PBS) y el 67,4% (1.232.353) Aporte Previsional Solidario (APS).

Se incluyen en este mes 15 beneficiarios que reciben los beneficios derivados del artículo 9 bis (ver página 6).

TIPO DE BENEFICIO	Tramos de edad	TOTAL BENEFICIOS PAGADOS DEL SISTEMA DE PENSIONES SOLIDARIAS (SPS)		
		Hombres	Mujeres	Total
PBSI	Entre 18 y 64 años	79.548	102.539	182.087
PBSV	Entre 65 y 74 años	50.594	158.314	208.908
	75 años y más	54.802	149.809	204.611
	S/I	1	3	4
	Total	105.397	308.126	413.523
<b>Total PBS</b>		<b>184.945</b>	<b>410.665</b>	<b>595.610</b>
APSI	Entre 18 y 64 años	41.477	43.273	84.750
APSV	Entre 65 y 74 años	287.573	371.830	659.403
	75 años y más	198.802	289.395	488.197
	S/I	0	3	3
	Total	486.375	661.228	1.147.603
<b>Total APS</b>		<b>527.852</b>	<b>704.501</b>	<b>1.232.353</b>
Nbis	Entre 65 y 74 años	5	2	7
	75 años y más	8	-	8
	S/I	-	-	-
<b>Total Nbis</b>		<b>13</b>	<b>2</b>	<b>15</b>
<b>Total</b>		<b>712.810</b>	<b>1.115.168</b>	<b>1.827.978</b>

Fuente: SP.

Del total de pagos realizados durante el mes, el 85,4% (1.561.141) correspondió a pagos por Vejez y el 14,6% (266.837) por Invalidez.

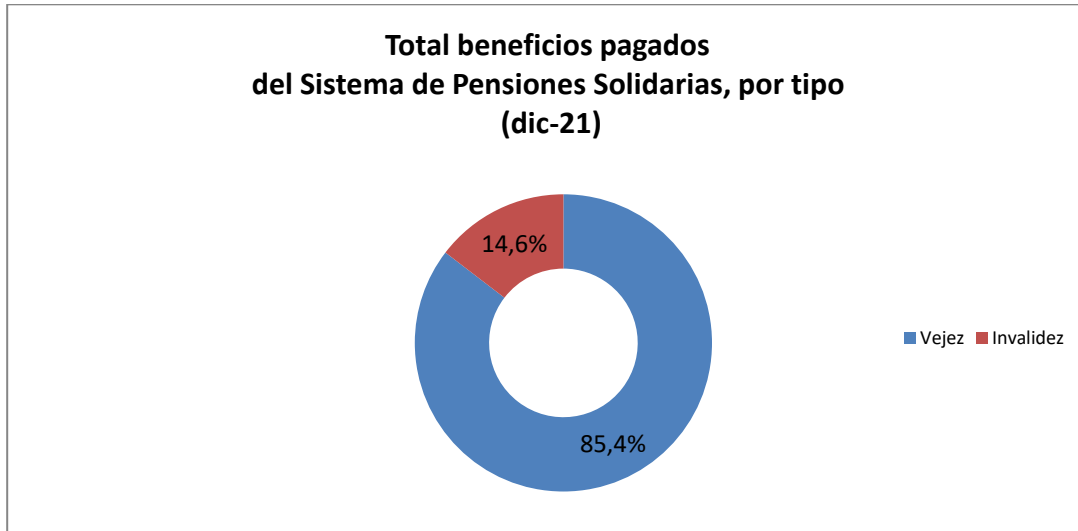

Fuente: SP.

Por sexo, se observa que el 61% (1.115.168) de los beneficios fueron pagados a mujeres y el 39% (712.810) a hombres.

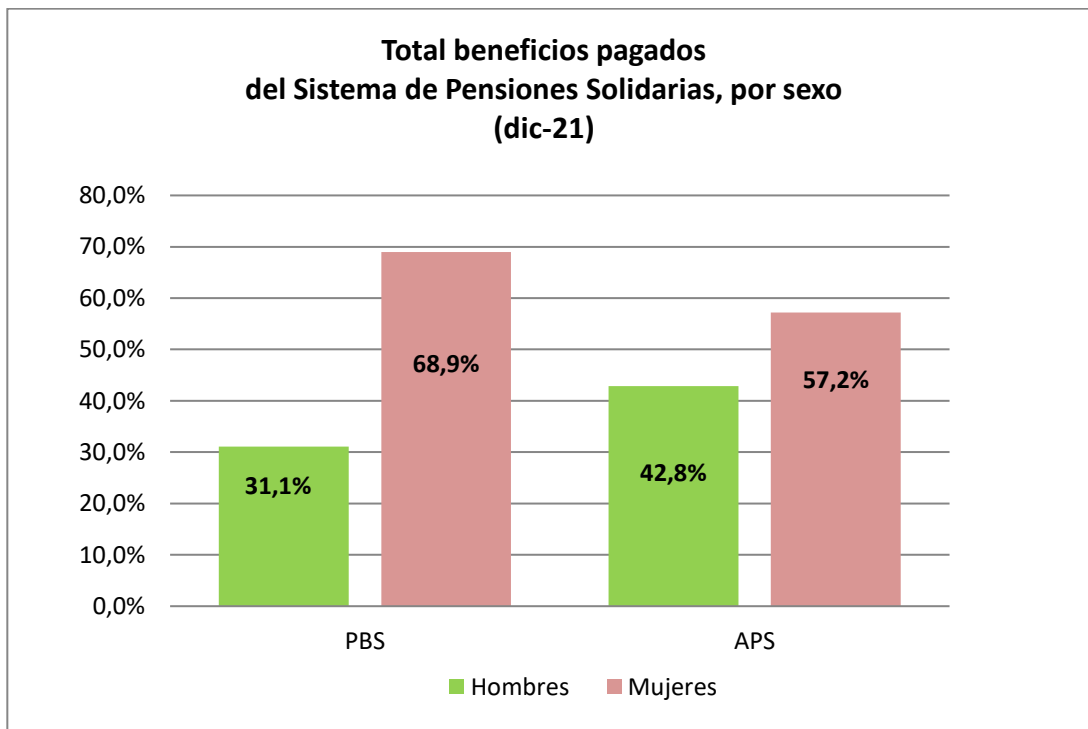

Fuente: SP.

## 2. Beneficios concedidos en el Sistema de Pensiones Solidarias (SPS) y Pensiones Asistenciales Vigentes

**Julio de 2008 a diciembre 2021**

A continuación, se presenta el número total de concesiones realizadas en el Sistema de Pensiones Solidarias implementado en Julio de 2008 con la Reforma Previsional, la información incluye las concesiones por Pensión Básica Solidaria y Aporte Previsional Solidario de Vejez e Invalidez otorgadas desde el 1 de julio de 2008 a la fecha.

La información también incluye el número beneficiarios con Pensiones Asistenciales (ex Pasis) de Vejez e Invalidez vigentes a la fecha, beneficios que fueron otorgados con anterioridad a la Reforma Previsional del año 2008.

Se incluyen en esta estadística los beneficios concedidos en la ley 21.190 art 9 bis (Nbis), beneficio para los pensionados por Retiro Programado con Pensión Base mayor a la PMAS, y que cumplen con los requisitos exigidos por ley que accedan a un complemento que asegure que, ante la baja de los pagos del retiro programado, la pensión final no descienda del valor de una Pensión Básica Solidaria.

<b>Total Beneficios Concedidos del Pilar Solidario (Incluye Concesiones Reforma Previsional más Ex Pasis)</b>	
	<b>Número de concesiones</b>
Total Concesiones: Pensión Básica Solidaria de Vejez (PBSV)	471.813
Ex Pasis Vejez	110.891
<b>Total PBS Vejez</b>	<b>582.704</b>
Total Concesiones: Pensión Básica Solidaria de Invalidez (PBSI)	173.449
Ex Pasis Invalidez	102.938
<b>Total PBS Invalidez</b>	<b>276.387</b>
Total Concesiones: Aporte Previsional Solidario de Vejez (APSV)	1.491.522
Total Concesiones: Aporte Previsional Solidario de Invalidez (APSI)	92.867
<b>Total APS</b>	<b>1.584.389</b>
Nbis	34
<b>TOTAL CONCESIONES DEL PILAR SOLIDARIO</b>	<b>2.443.514</b>

Fuente: Elaboración propia sobre la base de información de IPS.

Nota: Información Ex Pasis al 31 de enero de 2022 (IPS).

El número de beneficios concesionados no coincide con el número de beneficios pagados por las siguientes razones:

- El total acumulado de concesiones de la Reforma Previsional incluye personas fallecidas: El número de personas fallecidas que recibían PBS y APS durante el año 2020 correspondió a: 65.759 El número de personas fallecidas desde julio de 2008 a diciembre 2019 correspondió a: 508.416
- Existen personas a quienes se les ha extinguido o suspendido el beneficio.
- El mes de concedida la pensión no necesariamente coincide con el primer mes de pago.

### 3. Solicitudes recibidas en el SPS, por tipo de resolución

A la fecha, del total de solicitudes recibidas (2.698.634), han sido concedidas el 82,6% (2.229.685), rechazadas el 16,4% (442.979), se encuentran en trámite 0,7% (18.689), anuladas 0,22% (5.975) y han desistido de solicitar el beneficio el 0,05% (1.306).

	Estado de las Solicitudes al Sistema de Pensiones Solidarias (SPS) del 1 de julio 2008 al 31 de diciembre de 2021					
	PBSV	PBSI	APSV	APSI	Nbis	TOTAL
<b>Solicitudes</b>	<b>533.327</b>	<b>303.579</b>	<b>1.750.371</b>	<b>110.404</b>	<b>953</b>	<b>2.698.634</b>
Concesiones	471.813	173.449	1.491.522	92.867	34	2.229.685
Trámites	2.594	10.395	5.116	545	39	18.689
Rechazada	57.473	117.882	250.301	16.444	879	442.979
Desistimiento	354	347	486	119	-	1.306
Anuladas	1.093	1.506	2.946	429	1	5.975

Fuente: Elaboración propia sobre la base de información del IPS. Información al 28 de enero de 2022.

Nota: Información no incluye Ex Pasis.

La información estadística reportada del número de solicitudes concesionadas, en trámite, rechazadas y anuladas varía mes a mes por actualización de la información reportada.

Por tipo de beneficio se observa, que del total de solicitudes recibidas por PBS y APS, ha sido concedido el 77,1% (645.262) y 85,1% (1.584.389), respectivamente. Del total de solicitudes recibidas por Vejez e Invalidez se han concedido el 86% (1.963.335) y 64,3% (266.316)<sup>4</sup>.

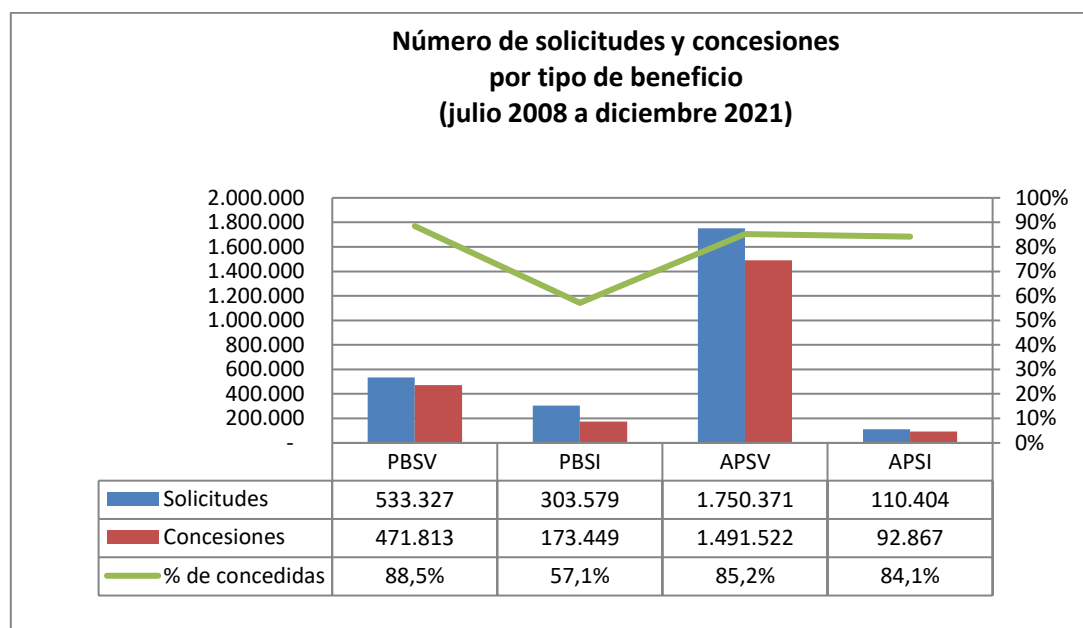

Fuente: Elaboración propia sobre la base de información del IPS

<sup>4</sup> Además, se observan 953 solicitudes y 34 concesiones relacionadas con el beneficio del artículo N° 9 bis (ver página 6).

#### 4. Solicitudes recibidas y beneficios concedidos en el SPS, por año<sup>5</sup>

Durante el periodo enero-diciembre de 2021 se concedieron el 80,6% (217.889) del total de solicitudes recibidas (270.488). El porcentaje de solicitudes concedidas desde la entrada en vigencia del Sistema de Pensiones Solidarias (julio de 2008) a diciembre de 2021, corresponde a 82,6%.

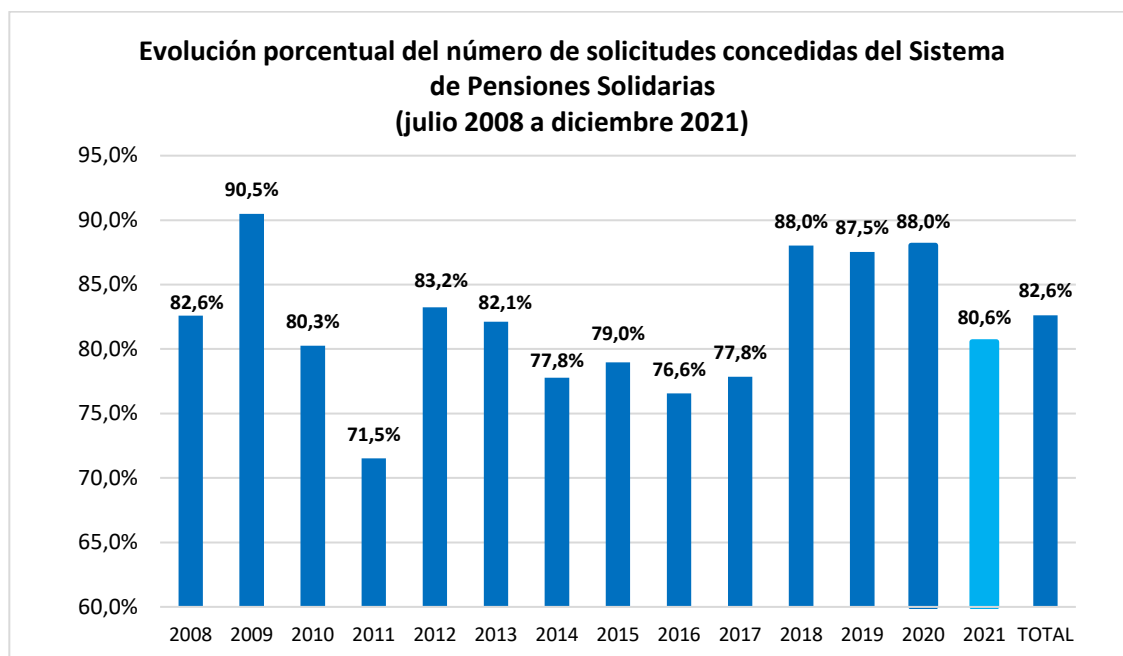

Fuente: Elaboración propia sobre la base de información del IPS.

TOTAL SOLICITUDES (no incluye ex Pasis)									
PERIODO	PBSV	PBSI	Total PBS	APSV	APSI	Total APS	Total PBS+APS	Nbis	Total PBS+APS+Nbis
Jul a Dic 2008	84.576	37.258	<b>121.834</b>	12.800	6.052	<b>18.852</b>	<b>140.686</b>	-	<b>140.686</b>
Total 2009	59.319	35.533	<b>94.852</b>	298.185	11.725	<b>309.910</b>	<b>404.762</b>	-	<b>404.762</b>
Total 2010	40.738	24.967	<b>65.705</b>	168.077	11.931	<b>180.008</b>	<b>245.713</b>	-	<b>245.713</b>
Total 2011	37.423	20.938	<b>58.361</b>	126.076	10.368	<b>136.444</b>	<b>194.805</b>	-	<b>194.805</b>
Total 2012	34.194	19.594	<b>53.788</b>	130.347	8.226	<b>138.573</b>	<b>192.361</b>	-	<b>192.361</b>
Total 2013	32.773	17.032	<b>49.805</b>	76.994	7.295	<b>84.289</b>	<b>134.094</b>	-	<b>134.094</b>
Total 2014	39.393	17.573	<b>56.966</b>	88.545	6.054	<b>94.599</b>	<b>151.565</b>	-	<b>151.565</b>
Total 2015	31.043	18.557	<b>49.600</b>	88.878	2.501	<b>91.379</b>	<b>140.979</b>	-	<b>140.979</b>
Total 2016	27.624	18.094	<b>45.718</b>	85.022	2.577	<b>87.599</b>	<b>133.317</b>	-	<b>133.317</b>
Total 2017	27.467	18.335	<b>45.802</b>	100.168	3.167	<b>103.335</b>	<b>149.137</b>	-	<b>149.137</b>
Total 2018	27.800	16.994	<b>44.793</b>	120.070	6.272	<b>126.343</b>	<b>171.136</b>	-	<b>171.136</b>
Total 2019	25.009	16.637	<b>41.646</b>	108.958	6.075	<b>115.033</b>	<b>156.679</b>	1	<b>156.680</b>
Total 2020	28.127	15.010	<b>43.137</b>	161.507	7.736	<b>169.243</b>	<b>212.380</b>	531	<b>212.911</b>
Total 2021	37.841	27.057	<b>64.898</b>	184.744	20.425	<b>205.169</b>	<b>270.067</b>	421	<b>270.488</b>
<b>TOTAL</b>	<b>533.327</b>	<b>303.579</b>	<b>836.905</b>	<b>1.750.371</b>	<b>110.404</b>	<b>1.860.776</b>	<b>2.697.681</b>	<b>953</b>	<b>2.698.634</b>

Fuente: Elaboración propia sobre la base de información del IPS. Información al 28 de enero de 2022.

<sup>5</sup> Las cifras corresponden a solicitudes y concesiones que se han realizado dentro de cada uno de los periodos indicados.

<b>TOTAL CONCEDIDAS (no incluye ex Pasis)</b>									
<b>PERIODO</b>	<b>PBSV</b>	<b>PBSI</b>	<b>TOTAL PBS</b>	<b>APSV</b>	<b>APSI</b>	<b>TOTAL APS</b>	<b>Total PBS+APS</b>	<b>Nbis</b>	<b>Total PBS+APS+Nbis</b>
Jul a Dic 2008	83.731	21.440	<b>105.171</b>	9.486	1.541	<b>11.027</b>	<b>116.198</b>	-	<b>116.198</b>
Total 2009	57.975	21.272	<b>79.247</b>	277.144	9.873	<b>287.017</b>	<b>366.264</b>	-	<b>366.264</b>
Total 2010	36.125	13.245	<b>49.370</b>	137.904	9.915	<b>147.819</b>	<b>197.189</b>	-	<b>197.189</b>
Total 2011	29.976	10.364	<b>40.340</b>	90.271	8.697	<b>98.968</b>	<b>139.308</b>	-	<b>139.308</b>
Total 2012	29.369	10.380	<b>39.749</b>	113.369	7.014	<b>120.383</b>	<b>160.132</b>	-	<b>160.132</b>
Total 2013	29.479	9.014	<b>38.493</b>	65.567	6.048	<b>71.615</b>	<b>110.108</b>	-	<b>110.108</b>
Total 2014	32.567	9.988	<b>42.555</b>	70.060	5.270	<b>75.330</b>	<b>117.885</b>	-	<b>117.885</b>
Total 2015	26.363	11.711	<b>38.074</b>	71.190	2.081	<b>73.271</b>	<b>111.345</b>	-	<b>111.345</b>
Total 2016	22.256	11.810	<b>34.066</b>	65.772	2.218	<b>67.990</b>	<b>102.056</b>	-	<b>102.056</b>
Total 2017	21.991	11.910	<b>33.901</b>	79.386	2.802	<b>82.188</b>	<b>116.089</b>	-	<b>116.089</b>
Total 2018	24.873	10.989	<b>35.862</b>	108.927	5.864	<b>114.791</b>	<b>150.653</b>	-	<b>150.653</b>
Total 2019	22.162	10.802	<b>32.964</b>	98.538	5.629	<b>104.167</b>	<b>137.131</b>	-	<b>137.131</b>
Total 2020	24.965	9.786	<b>34.751</b>	145.523	7.154	<b>152.677</b>	<b>187.428</b>	<b>10</b>	<b>187.438</b>
Total 2021	29.981	10.738	<b>40.719</b>	158.385	18.761	<b>177.146</b>	<b>217.865</b>	<b>24</b>	<b>217.889</b>
<b>TOTAL</b>	<b>471.813</b>	<b>173.449</b>	<b>645.262</b>	<b>1.491.522</b>	<b>92.867</b>	<b>1.584.389</b>	<b>2.229.651</b>	<b>34</b>	<b>2.229.685</b>

Fuente: Elaboración propia sobre la base de información del IPS. Información al 28 de enero de 2022.

#### 4.1. Evolución Solicitudes Mensuales

Durante 2021 se registraron un 27% (57.577) más de solicitudes que en 2020. Las solicitudes del mes (25.855) aumentaron un 53,6% respecto de igual mes del año pasado (16.833). Incluido diciembre 2021 se completan 5 meses continuos con más de 25 mil solicitudes mensuales.

Respecto al tipo de beneficio, las solicitudes anuales de PBS aumentaron 50,4% (21.761), mientras que las APS lo hicieron en 21,2% (35.926). Y las solicitudes mensuales se incrementaron en 48,4% (2.006) y 55% (6.966), respectivamente.

Evolución Solicitudes últimos 24 meses						
Periodo	Solicitudes Acumuladas a diciembre de cada año	Variación Anual		Solicitudes Mensuales	Variación Anual	
		N	%		N	%
Ene/dic-19	156.680	-14.456	9,2%	18.160	6.051	-32,3%
Ene/dic-20	212.911	56.231	35,9%	16.833	-1.327	-7,3%
Ene/dic-21	270.488	57.577	27,0%	25.855	9.022	53,6%

Fuente: Elaboración propia sobre la base de información del IPS.

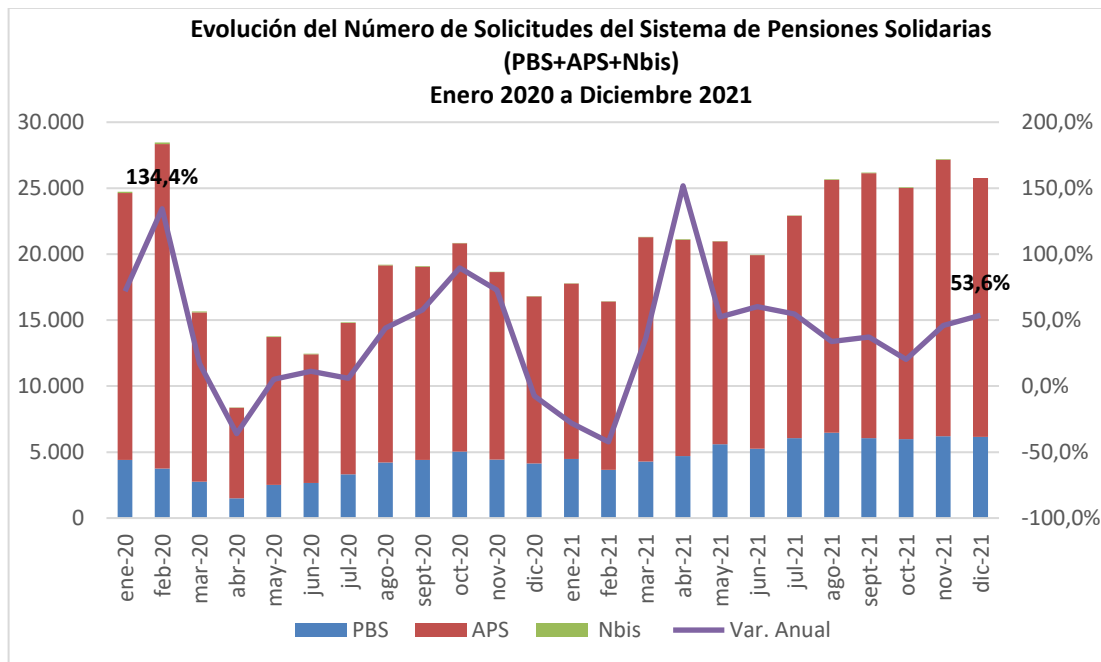

Fuente: Elaboración propia sobre la base de información del IPS.

## 5. Solicitudes recibidas y beneficios concedidos en el SPS, por sexo

Por sexo, las mujeres son quienes lideran la mayor cantidad de solicitudes realizadas al Sistema de Pensiones Solidarias (SPS), desde el inicio de la Reforma del 2008 a la fecha se han recibido en total 1.670.611 solicitudes de mujeres versus 1.028.023 de hombres.

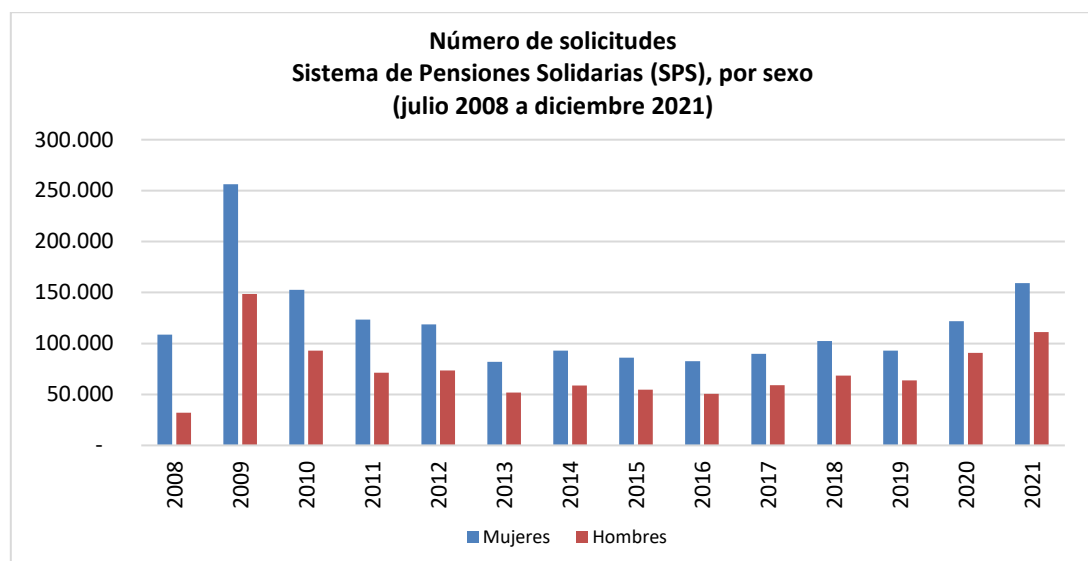

Fuente: Elaboración propia sobre la base de información del IPS

Respecto de las solicitudes concedidas, los hombres son quienes lideran el mayor porcentaje de beneficios concedidos. En lo corrido del año 2021, se concedieron a los hombres el 85,8% (95.403) y a las mujeres el 76,9% (122.486). Similar tendencia se observa desde el inicio de la Reforma, se ha concedido a los hombres un 86,8% (892.243), mientras que para las mujeres esta cifra es de 80,1% (1.337.442).

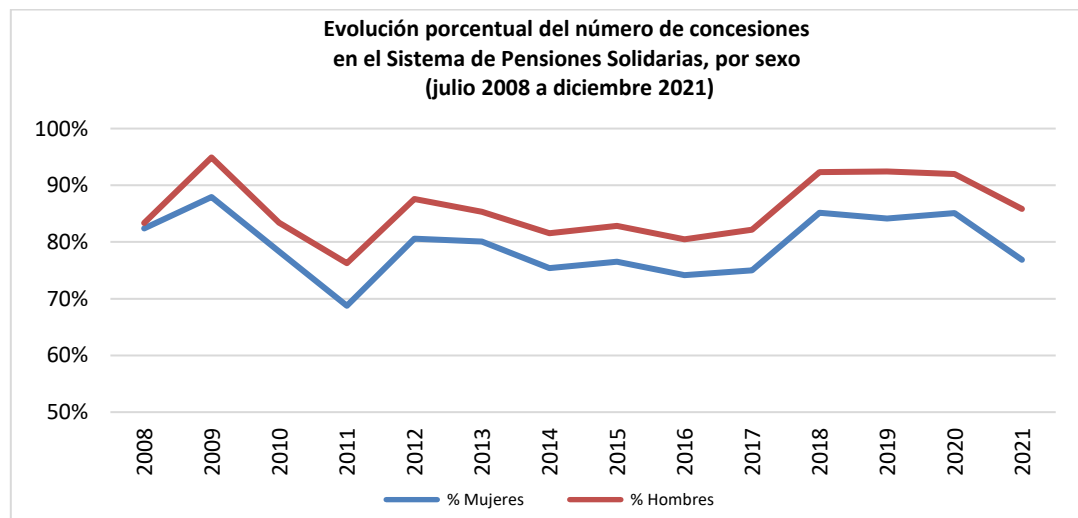

Fuente: Elaboración propia sobre la base de información del IPS

TOTAL SOLICITUDES POR SEXO (no incluye ex Pasis)					
PERIODO	Femenino	% Femenino	Masculino	% Masculino	Total solicitudes
Jul a Dic 2008	108.633	77,1%	32.053	22,9%	140.686
Total 2009	256.315	63,3%	148.447	36,7%	404.762
Total 2010	152.809	62,2%	92.904	37,8%	245.713
Total 2011	123.383	63,6%	71.422	36,4%	194.805
Total 2012	118.837	61,8%	73.524	38,2%	192.361
Total 2013	82.092	61,2%	52.002	38,8%	134.094
Total 2014	92.858	61,3%	58.707	38,7%	151.565
Total 2015	86.238	61,2%	54.741	38,8%	140.979
Total 2016	82.738	62,1%	50.579	37,9%	133.317
Total 2017	89.906	60,3%	59.231	39,7%	149.137
Total 2018	102.497	59,9%	68.639	40,1%	171.136
Total 2019	92.967	59,3%	63.713	40,7%	156.680
Total 2020	121.999	57,3%	90.912	42,7%	212.911
Total 2021	159.339	58,9%	111.149	41,1%	270.488
<b>TOTAL</b>	<b>1.670.611</b>	<b>61,9%</b>	<b>1.028.023</b>	<b>38,1%</b>	<b>2.698.634</b>

Fuente: Elaboración propia sobre la base de información del IPS. Información al 28 de enero de 2022.

TOTAL CONCEDIDAS POR SEXO (no incluye ex Pasis)					
PERIODO	Femenino	% Femenino	Masculino	% Masculino	Total concesiones
Jul a Dic 2008	89.477	76,9%	26.721	23,1%	116.198
Total 2009	225.377	61,6%	140.887	38,4%	366.264
Total 2010	119.677	60,7%	77.512	39,3%	197.189
Total 2011	84.838	60,8%	54.470	39,2%	139.308
Total 2012	95.754	59,8%	64.378	40,2%	160.132
Total 2013	65.748	59,7%	44.360	40,3%	110.108
Total 2014	70.004	59,4%	47.881	40,6%	117.885
Total 2015	65.990	59,3%	45.355	40,7%	111.345
Total 2016	61.350	60,1%	40.706	39,9%	102.056
Total 2017	67.429	58,1%	48.660	41,9%	116.089
Total 2018	87.284	57,9%	63.369	42,1%	150.653
Total 2019	78.226	57,0%	58.905	43,0%	137.131
Total 2020	103.802	55,4%	83.636	44,6%	187.438
Total 2021	122.486	56,2%	95.403	43,8%	217.889
<b>TOTAL</b>	<b>1.337.442</b>	<b>60,0%</b>	<b>892.243</b>	<b>40,0%</b>	<b>2.229.685</b>

Fuente: Elaboración propia sobre la base de información del IPS. Información al 28 de enero de 2022.

## 6. Solicitudes mensuales recibidas en el SPS, por tipo de institución

### Julio de 2008 diciembre de 2021

TOTAL SOLICITUDES (no incluye ex Pasis)																
PERIODO	TOTAL PBS Y APS									SEXO		ORIGEN DE TRAMITACIÓN DEL BENEFICIO				
	PBSV	PBSI	TOTAL PBS	APSV	APSI	TOTAL APS	Total PBS + APS	Nbis	Total PBS + APS + Nbis	Femenino	Masculino	En IPS	En AFP	En Cías. De Seguro	En Municipio	C. Web
<b>Jul a Dic 2008</b>	84.576	37.258	<b>121.834</b>	12.800	6.052	<b>18.852</b>	<b>140.686</b>		<b>140.686</b>	<b>108.633</b>	<b>32.053</b>	96.799	1.029	0	42.858	
<b>Total 2009</b>	59.319	35.533	<b>94.852</b>	298.185	11.725	<b>309.910</b>	<b>404.762</b>		<b>404.762</b>	<b>256.315</b>	<b>148.447</b>	300.173	30.362		74.227	
<b>Total 2010</b>	40.738	24.967	<b>65.705</b>	168.077	11.931	<b>180.008</b>	<b>245.713</b>		<b>245.713</b>	<b>152.809</b>	<b>92.904</b>	148.067	32.918	5.334	59.394	
<b>Total 2011</b>	37.423	20.938	<b>58.361</b>	126.076	10.368	<b>136.444</b>	<b>194.805</b>		<b>194.805</b>	<b>123.383</b>	<b>71.422</b>	114.406	25.990	11.383	43.026	
<b>Total 2012</b>	34.194	19.594	<b>53.788</b>	130.347	8.226	<b>138.573</b>	<b>192.361</b>		<b>192.361</b>	<b>118.837</b>	<b>73.524</b>	126.931	24.058	9.228	32.144	
<b>Total 2013</b>	32.773	17.032	<b>49.805</b>	76.994	7.295	<b>84.289</b>	<b>134.094</b>		<b>134.094</b>	<b>82.092</b>	<b>52.002</b>	83.802	22.686	6.357	21.249	
<b>Total 2014</b>	39.393	17.573	<b>56.966</b>	88.545	6.054	<b>94.599</b>	<b>151.565</b>		<b>151.565</b>	<b>92.858</b>	<b>58.707</b>	94.144	27.044	6.542	23.835	
<b>Total 2015</b>	31.043	18.557	<b>49.600</b>	88.878	2.501	<b>91.379</b>	<b>140.979</b>		<b>140.979</b>	<b>86.238</b>	<b>54.741</b>	84.140	29.604	5.381	21.854	
<b>Total 2016</b>	27.624	18.094	<b>45.718</b>	85.022	2.577	<b>87.599</b>	<b>133.317</b>		<b>133.317</b>	<b>82.738</b>	<b>50.579</b>	78.827	29.016	4.531	20.905	38
<b>Total 2017</b>	27.467	18.335	<b>45.802</b>	100.168	3.167	<b>103.335</b>	<b>149.137</b>		<b>149.137</b>	<b>89.906</b>	<b>59.231</b>	87.059	34.398	4.540	22.825	315
Enero'18	2.380	1.453	3.833	10.927	401	11.328	15.161		15.161	9.265	5.896	9.264	3.552	366	1.921	58
Febrero'18	1.962	1.173	3.135	10.777	732	11.509	14.644		14.644	9.057	5.587	9.341	3.273	323	1.636	71
Marzo'18	2.233	1.458	3.691	10.095	921	11.016	14.707		14.707	8.809	5.898	8.502	3.702	417	1.975	111
Abril'18	2.162	1.511	3.673	9.451	837	10.288	13.961		13.961	8.194	5.767	7.466	3.891	488	2.060	56
Mayo'18	2.236	1.384	3.620	10.982	557	11.539	15.159		15.159	8.441	6.718	8.399	4.167	484	2.063	46
Junio'18	2.036	1.415	3.451	9.462	524	9.986	13.437		13.437	7.845	5.592	7.484	3.605	400	1.890	58
Julio'18	2.723	1.457	4.180	10.035	480	10.515	14.695		14.695	8.750	5.945	8.425	3.822	445	1.921	82
Agosto'18	2.972	1.641	4.613	10.665	427	11.092	15.705		15.705	9.584	6.121	9.567	3.493	429	2.135	81
Septiembre'18	2.125	1.251	3.376	8.571	339	8.910	12.286		12.286	7.584	4.702	7.293	2.992	330	1.596	75
Octubre '18	2.740	1.519	4.259	11.547	419	11.966	16.225		16.225	9.943	6.282	9.288	4.210	418	2.233	76
Noviembre '18	2.194	1.405	3.599	9.160	308	9.468	13.067		13.067	7.908	5.159	7.193	3.535	437	1.834	68
Diciembre '18	2.036	1.327	3.363	8.399	327	8.726	12.089		12.089	7.117	4.972	6.747	3.273	339	1.662	68
<b>Total 2018</b>	<b>27.800</b>	<b>16.994</b>	<b>44.793</b>	<b>120.070</b>	<b>6.272</b>	<b>126.343</b>	<b>171.136</b>	<b>0</b>	<b>171.136</b>	<b>102.497</b>	<b>68.639</b>	<b>98.969</b>	<b>43.515</b>	<b>4.876</b>	<b>22.926</b>	<b>850</b>
Enero'19	2.413	1.462	3.875	9.943	565	10.508	14.383		14.383	8.587	5.796	8.023	4.044	339	1.910	67
Febrero '19	1.841	1.293	3.134	8.328	685	9.013	12.147		12.147	7.173	4.974	6.713	3.594	294	1.482	64
Marzo '19	2.138	1.471	3.609	9.131	638	9.769	13.378		13.378	7.993	5.385	7.386	3.742	350	1.818	82
Abril '19	2.050	1.544	3.594	8.924	584	9.508	13.102		13.102	7.759	5.343	7.057	3.751	317	1.883	94
Mayo '19	2.055	1.373	3.428	9.163	483	9.646	13.074		13.074	7.478	5.596	7.000	3.704	346	1.942	82
Junio '19	1.759	1.366	3.125	7.668	401	8.069	11.194		11.194	6.474	4.720	6.264	3.016	301	1.499	114
Julio '19	2.148	1.574	3.722	9.811	470	10.281	14.003		14.003	8.237	5.766	7.798	3.852	378	1.852	123
Agosto '19	2.120	1.488	3.608	9.309	424	9.733	13.341		13.341	8.058	5.283	8.081	3.217	273	1.636	134
Septiembre '19	2.015	1.221	3.236	8.416	457	8.873	12.109		12.109	7.258	4.851	6.573	3.565	280	1.592	99
Octubre '19	1.963	1.180	3.143	7.488	360	7.848	10.991	1	10.992	6.814	4.178	5.786	3.124	230	1.744	108

PERIODO	TOTAL SOLICITUDES (no incluye ex Pasis)															
	TOTAL PBS Y APS							Nbis	Total PBS + APS + Nbis	SEXO		ORIGEN DE TRAMITACIÓN DEL BENEFICIO				
	PBSV	PBSI	TOTAL PBS	APSV	APSI	TOTAL APS	Total PBS + APS			Femenino	Masculino	En IPS	En AFP	En Cías. De Seguro	En Municipio	C. Web
Noviembre '19	1.877	1.004	2.881	7.528	388	7.916	10.797		10.797	6.527	4.270	4.993	3.456	307	1.828	213
Diciembre '19	2.630	1.661	4.291	13.249	620	13.869	18.160		18.160	10.609	7.551	10.883	4.156	762	2.155	204
<b>Total 2019</b>	<b>25.009</b>	<b>16.637</b>	<b>41.646</b>	<b>108.958</b>	<b>6.075</b>	<b>115.033</b>	<b>156.679</b>	<b>1</b>	<b>156.680</b>	<b>92.967</b>	<b>63.713</b>	<b>86.557</b>	<b>43.221</b>	<b>4.177</b>	<b>21.341</b>	<b>1.384</b>
Enero '20	2.644	1.753	4.397	19.504	741	20.245	24.642	82	24.724	13.700	11.024	14.330	6.259	1.418	2.413	304
Febrero '20	2.194	1.559	3.753	23.756	845	24.601	28.354	114	28.468	15.880	12.588	18.418	6.699	997	2.050	304
Marzo '20	1.649	1.119	2.768	12.303	527	12.830	15.598	65	15.663	8.600	7.063	8.419	4.526	596	1.605	517
Abril '20	1.030	462	1.492	6.427	450	6.877	8.369	22	8.391	4.485	3.906	2.616	3.657	316	1.022	780
Mayo '20	1.683	843	2.526	10.478	718	11.196	13.722	35	13.757	7.278	6.479	4.644	4.963	365	1.049	2.736
Junio '20	1.879	773	2.652	9.126	637	9.763	12.415	38	12.453	6.803	5.650	4.156	4.756	409	997	2.135
Julio '20	2.375	940	3.315	10.951	529	11.480	14.795	39	14.834	8.662	6.172	6.120	3.426	485	1.437	3.366
Agosto '20	3.040	1.181	4.221	14.311	627	14.938	19.159	35	19.194	11.159	8.035	8.598	3.183	840	1.615	4.958
Septiembre '20	2.987	1.422	4.409	13.924	732	14.656	19.065	34	19.099	11.514	7.585	8.317	4.085	572	1.625	4.500
Octubre '20	3.219	1.811	5.030	14.957	835	15.792	20.822	24	20.846	12.634	8.212	8.740	6.240	649	1.927	3.290
Noviembre '20	2.831	1.602	4.433	13.593	605	14.198	18.631	18	18.649	11.241	7.408	8.029	4.936	679	1.876	3.129
Diciembre '20	2.596	1.545	4.141	12.177	490	12.667	16.808	25	16.833	10.043	6.790	7.874	3.537	769	1.665	2.988
<b>Total 2020</b>	<b>28.127</b>	<b>15.010</b>	<b>43.137</b>	<b>161.507</b>	<b>7.736</b>	<b>169.243</b>	<b>212.380</b>	<b>531</b>	<b>212.911</b>	<b>121.999</b>	<b>90.912</b>	<b>100.261</b>	<b>56.267</b>	<b>8.095</b>	<b>19.281</b>	<b>29.007</b>
Enero '21	2.603	1.886	4.489	12.324	945	13.269	17.758	14	17.772	10.745	7.027	7.972	4.195	577	1.756	3.272
Febrero '21	2.048	1.607	3.655	11.899	862	12.761	16.416	18	16.434	9.726	6.708	7.120	4.444	565	1.522	2.783
Marzo '21	2.349	1.932	4.281	14.197	2.799	16.996	21.277	14	21.291	12.018	9.273	8.293	6.039	684	1.939	4.336
Abril '21	2.577	2.129	4.706	13.329	3.061	16.390	21.096	32	21.128	12.293	8.835	7.021	5.833	465	1.791	6.018
Mayo '21	3.310	2.280	5.590	13.264	2.116	15.380	20.970	19	20.989	12.401	8.588	8.166	5.537	535	1.858	4.893
Junio '21	3.128	2.127	5.255	12.930	1.736	14.666	19.921	24	19.945	11.881	8.064	7.242	5.322	484	1.979	4.918
Julio '21	3.643	2.417	6.060	15.245	1.601	16.846	22.906	23	22.929	13.726	9.203	8.807	6.378	585	2.314	4.845
Agosto '21	3.828	2.651	6.479	17.612	1.543	19.155	25.634	44	25.678	15.043	10.635	10.027	7.197	632	2.358	5.464
Septiembre '21	3.709	2.341	6.050	18.655	1.433	20.088	26.138	49	26.187	15.483	10.704	10.506	7.119	719	2.229	5.614
Octubre '21	3.499	2.482	5.981	17.627	1.415	19.042	25.023	50	25.073	14.740	10.333	10.332	7.122	630	2.100	4.889
Noviembre '21	3.513	2.692	6.205	19.480	1.463	20.943	27.148	59	27.207	16.334	10.873	11.848	7.394	599	2.319	5.047
Diciembre '21	3.634	2.513	6.147	18.182	1.451	19.633	25.780	75	25.855	14.949	10.906	10.917	7.198	689	2.170	4.881
<b>Total 2021</b>	<b>37.841</b>	<b>27.057</b>	<b>64.898</b>	<b>184.744</b>	<b>20.425</b>	<b>205.169</b>	<b>270.067</b>	<b>421</b>	<b>270.488</b>	<b>159.339</b>	<b>111.149</b>	<b>108.251</b>	<b>73.778</b>	<b>7.164</b>	<b>24.335</b>	<b>56.960</b>
<b>TOTAL</b>	<b>533.327</b>	<b>303.579</b>	<b>836.905</b>	<b>1.750.371</b>	<b>110.404</b>	<b>1.860.776</b>	<b>2.697.681</b>	<b>953</b>	<b>2.698.634</b>	<b>1.670.611</b>	<b>1.028.023</b>	<b>1.608.386</b>	<b>473.886</b>	<b>77.608</b>	<b>450.200</b>	<b>88.554</b>

Fuente: Elaboración propia sobre la base de información del IPS. Información al 28 de enero de 2022.

Nota: En Julio 2009 se realiza el cambio de umbral de cobertura del 40% al 45% de la población más pobre de Chile, en septiembre 2009 pasa del 45% al 50%, en Julio 2010 pasa del 50% al 55% y durante Julio 2011 pasa del 55% al 60% de la población más pobre de Chile.

La información estadística reportada del número de solicitudes concesionadas, en trámite, rechazadas y anuladas varía mes a mes por actualización de cifras.

Nbis: Beneficio que se incorpora con la Ley N°21.190 para los pensionados por Retiro Programado con Pensión Base mayor a la PMAS, y que cumplen con los requisitos exigidos por ley que acceden a un complemento que aseguro que, ante la baja de los pagos del retiro programado, la pensión final no descienda del valor de una Pensión Básica Solidaria.

## 7. Concesiones mensuales en el SPS, por tipo de beneficio Julio de 2008 a diciembre de 2021

PERIODO	TOTAL CONCEDIDAS (no incluye ex Pasis)															
	TOTAL PBS Y APS							Nbis	Total PBS+APS+Nbis	SEXO		ORIGEN DE TRAMITACIÓN DEL BENEFICIO				
	PBSV	PBSI	TOTAL PBS	APSV	APSI	TOTAL APS	Total PBS+APS			Femenino	Masculino	En IPS	En AFP	En Cías. de Seguro	En Municipio	C. Web
<b>Jul a Dic 2008</b>	83.731	21.440	<b>105.171</b>	9.486	1.541	<b>11.027</b>	<b>116.198</b>		<b>116.198</b>	89.477	26.721	78.766	988		36.444	
<b>Total 2009</b>	57.975	21.272	<b>79.247</b>	277.144	9.873	<b>287.017</b>	<b>366.264</b>		<b>366.264</b>	225.377	140.887	273.407	26.670		66.187	
<b>Total 2010</b>	36.125	13.245	<b>49.370</b>	137.904	9.915	<b>147.819</b>	<b>197.189</b>		<b>197.189</b>	119.677	77.512	120.976	25.694	3.837	46.682	
<b>Total 2011</b>	29.976	10.364	<b>40.340</b>	90.271	8.697	<b>98.968</b>	<b>139.308</b>		<b>139.308</b>	84.838	54.470	81.472	19.161	8.015	30.660	
<b>Total 2012</b>	29.369	10.380	<b>39.749</b>	113.369	7.014	<b>120.383</b>	<b>160.132</b>		<b>160.132</b>	95.754	64.378	106.541	20.848	7.850	24.893	
<b>Total 2013</b>	29.479	9.014	<b>38.493</b>	65.567	6.048	<b>71.615</b>	<b>110.108</b>		<b>110.108</b>	65.748	44.360	68.722	19.387	5.326	16.673	
<b>Total 2014</b>	32.567	9.988	<b>42.555</b>	70.060	5.270	<b>75.330</b>	<b>117.885</b>		<b>117.885</b>	70.004	47.881	72.035	22.552	5.134	18.164	
<b>Total 2015</b>	26.363	11.711	<b>38.074</b>	71.190	2.081	<b>73.271</b>	<b>111.345</b>		<b>111.345</b>	65.990	45.355	65.223	24.957	4.304	16.861	
<b>Total 2016</b>	22.256	11.810	<b>34.066</b>	65.772	2.218	<b>67.990</b>	<b>102.056</b>		<b>102.056</b>	61.350	40.706	59.376	23.640	3.451	15.560	29
<b>Total 2017</b>	21.991	11.910	<b>33.901</b>	79.386	2.802	<b>82.188</b>	<b>116.089</b>		<b>116.089</b>	67.429	48.660	66.296	28.517	3.602	17.423	251
Enero'18	2.144	947	<b>3.091</b>	10.011	362	<b>10.373</b>	<b>13.464</b>		<b>13.464</b>	7.984	5.480	8.156	3.280	340	1.639	49
Febrero'18	1.784	734	<b>2.518</b>	9.928	711	<b>10.639</b>	<b>13.157</b>		<b>13.157</b>	7.953	5.204	8.348	3.022	292	1.432	63
Marzo'18	1.969	934	<b>2.903</b>	9.178	891	<b>10.069</b>	<b>12.972</b>		<b>12.972</b>	7.553	5.419	7.388	3.444	385	1.683	72
Abril'18	1.946	971	<b>2.917</b>	8.565	798	<b>9.363</b>	<b>12.280</b>		<b>12.280</b>	6.934	5.346	6.463	3.582	449	1.740	46
Mayo'18	1.970	925	<b>2.895</b>	9.901	522	<b>10.423</b>	<b>13.318</b>		<b>13.318</b>	7.117	6.201	7.252	3.822	452	1.754	38
Junio'18	1.801	907	<b>2.708</b>	8.550	491	<b>9.041</b>	<b>11.749</b>		<b>11.749</b>	6.572	5.177	6.403	3.327	380	1.592	47
Julio'18	2.458	982	<b>3.440</b>	9.079	445	<b>9.524</b>	<b>12.964</b>		<b>12.964</b>	7.461	5.503	7.304	3.533	398	1.662	67
Agosto'18	2.645	1.012	<b>3.657</b>	9.656	388	<b>10.044</b>	<b>13.701</b>		<b>13.701</b>	8.084	5.617	8.235	3.215	393	1.794	64
Septiembre'18	1.898	832	<b>2.730</b>	7.690	311	<b>8.001</b>	<b>10.731</b>		<b>10.731</b>	6.454	4.277	6.250	2.744	297	1.379	61
Octubre '18	2.414	961	<b>3.375</b>	10.411	374	<b>10.785</b>	<b>14.160</b>		<b>14.160</b>	8.399	5.761	7.938	3.882	390	1.892	58
Noviembre '18	1.983	875	<b>2.858</b>	8.338	275	<b>8.613</b>	<b>11.471</b>		<b>11.471</b>	6.685	4.786	6.223	3.273	396	1.520	59
Diciembre '18	1.860	909	<b>2.769</b>	7.618	296	<b>7.914</b>	<b>10.683</b>		<b>10.683</b>	6.086	4.597	5.829	3.049	315	1.437	53
<b>Total 2018</b>	24.873	10.989	<b>35.862</b>	108.927	5.864	<b>114.791</b>	<b>150.653</b>	-	<b>150.653</b>	87.284	63.369	85.791	40.174	4.487	19.524	677
Enero'19	2.170	954	<b>3.124</b>	9.048	518	<b>9.566</b>	<b>12.690</b>		<b>12.690</b>	7.291	5.399	6.946	3.744	306	1.640	54
Febrero '19	1.621	843	<b>2.464</b>	7.549	646	<b>8.195</b>	<b>10.659</b>		<b>10.659</b>	6.055	4.604	5.746	3.339	271	1.257	46
Marzo '19	1.873	964	<b>2.837</b>	8.225	599	<b>8.824</b>	<b>11.661</b>		<b>11.661</b>	6.637	5.024	6.287	3.456	322	1.532	64
Abril '19	1.807	989	<b>2.796</b>	8.075	539	<b>8.614</b>	<b>11.410</b>		<b>11.410</b>	6.463	4.947	6.042	3.448	285	1.559	76
Mayo '19	1.832	865	<b>2.697</b>	8.270	450	<b>8.720</b>	<b>11.417</b>		<b>11.417</b>	6.242	5.175	5.980	3.413	319	1.640	65
Junio '19	1.528	925	<b>2.453</b>	6.932	365	<b>7.297</b>	<b>9.750</b>		<b>9.750</b>	5.368	4.382	5.356	2.764	286	1.246	98
Julio '19	1.906	1.029	<b>2.935</b>	8.956	448	<b>9.404</b>	<b>12.339</b>		<b>12.339</b>	6.986	5.353	6.749	3.569	360	1.558	103
Agosto '19	1.863	959	<b>2.822</b>	8.354	388	<b>8.742</b>	<b>11.564</b>		<b>11.564</b>	6.711	4.853	6.899	2.939	259	1.367	100
Septiembre '19	1.801	781	<b>2.582</b>	7.603	422	<b>8.025</b>	<b>10.607</b>		<b>10.607</b>	6.143	4.464	5.617	3.282	260	1.371	77
Octubre '19	1.744	733	<b>2.477</b>	6.768	336	<b>7.104</b>	<b>9.581</b>		<b>9.581</b>	5.736	3.845	4.925	2.862	219	1.483	92
Noviembre '19	1.717	693	<b>2.410</b>	6.904	361	<b>7.265</b>	<b>9.675</b>		<b>9.675</b>	5.713	3.962	4.415	3.207	284	1.583	186

PERIODO	TOTAL CONCEDIDAS (no incluye ex Pasis)															
	TOTAL PBS Y APS								SEXO		ORIGEN DE TRAMITACIÓN DEL BENEFICIO					
	PBSV	PBSI	TOTAL PBS	APSV	APSI	TOTAL APS	Total PBS+APS	Nbis	Total PBS+APS+Nbis	Femenino	Masculino	En IPS	En AFP	En Cías. de Seguro	En Municipio	C. Web
Diciembre '19	2.300	1.067	<b>3.367</b>	11.854	557	<b>12.411</b>	<b>15.778</b>		<b>15.778</b>	8.881	6.897	9.270	3.833	681	1.828	166
<b>Total 2019</b>	<b>22.162</b>	<b>10.802</b>	<b>32.964</b>	<b>98.538</b>	<b>5.629</b>	<b>104.167</b>	<b>137.131</b>	-	<b>137.131</b>	<b>78.226</b>	<b>58.905</b>	<b>74.232</b>	<b>39.856</b>	<b>3.852</b>	<b>18.064</b>	<b>1.127</b>
Enero '20	2.326	1.109	<b>3.435</b>	17.661	664	<b>18.325</b>	<b>21.760</b>	2	<b>21.762</b>	11.530	10.232	12.353	5.745	1.328	2.073	263
Febrero '20	1.886	1.011	<b>2.897</b>	21.107	790	<b>21.897</b>	<b>24.794</b>	1	<b>24.795</b>	13.182	11.613	15.764	6.121	920	1.736	254
Marzo '20	1.456	738	<b>2.194</b>	11.096	481	<b>11.577</b>	<b>13.771</b>	1	<b>13.772</b>	7.341	6.431	7.317	4.086	549	1.375	445
Abril '20	957	370	<b>1.327</b>	5.981	435	<b>6.416</b>	<b>7.743</b>	2	<b>7.745</b>	4.051	3.694	2.354	3.430	288	939	734
Mayo '20	1.511	601	<b>2.112</b>	9.733	690	<b>10.423</b>	<b>12.535</b>	1	<b>12.536</b>	6.501	6.035	4.128	4.660	341	944	2.463
Junio '20	1.719	550	<b>2.269</b>	8.295	607	<b>8.902</b>	<b>11.171</b>	-	<b>11.171</b>	5.963	5.208	3.690	4.413	364	861	1.843
Julio '20	2.113	648	<b>2.761</b>	9.884	497	<b>10.381</b>	<b>13.142</b>	-	<b>13.142</b>	7.490	5.652	5.333	3.176	450	1.267	2.916
Agosto '20	2.708	791	<b>3.499</b>	12.679	593	<b>13.272</b>	<b>16.771</b>	1	<b>16.772</b>	9.435	7.337	7.481	2.902	748	1.437	4.204
Septiembre '20	2.652	915	<b>3.567</b>	12.458	670	<b>13.128</b>	<b>16.695</b>	1	<b>16.696</b>	9.801	6.895	7.232	3.732	522	1.413	3.797
Octubre '20	2.843	1.144	<b>3.987</b>	13.575	762	<b>14.337</b>	<b>18.324</b>	-	<b>18.324</b>	10.746	7.578	7.579	5.780	589	1.665	2.711
Noviembre '20	2.516	965	<b>3.481</b>	12.237	529	<b>12.766</b>	<b>16.247</b>	1	<b>16.248</b>	9.440	6.808	6.898	4.523	619	1.576	2.632
Diciembre '20	2.278	944	<b>3.222</b>	10.817	436	<b>11.253</b>	<b>14.475</b>	-	<b>14.475</b>	8.322	6.153	6.681	3.220	700	1.384	2.490
<b>Total 2020</b>	<b>24.965</b>	<b>9.786</b>	<b>34.751</b>	<b>145.523</b>	<b>7.154</b>	<b>152.677</b>	<b>187.428</b>	<b>10</b>	<b>187.438</b>	<b>103.802</b>	<b>83.636</b>	<b>86.810</b>	<b>51.788</b>	<b>7.418</b>	<b>16.670</b>	<b>24.752</b>
Enero '21	2.264	1.277	<b>3.541</b>	11.037	865	<b>11.902</b>	<b>15.443</b>	-	<b>15.443</b>	8.986	6.457	6.826	3.866	540	1.496	2.715
Febrero '21	1.721	1.053	<b>2.774</b>	10.603	793	<b>11.396</b>	<b>14.170</b>	3	<b>14.173</b>	8.047	6.126	5.991	4.109	520	1.278	2.275
Marzo '21	2.017	1.171	<b>3.188</b>	12.558	2.727	<b>15.285</b>	<b>18.473</b>	2	<b>18.475</b>	9.998	8.477	6.982	5.639	623	1.609	3.622
Abril '21	2.145	1.202	<b>3.347</b>	11.518	2.962	<b>14.480</b>	<b>17.827</b>	1	<b>17.828</b>	9.940	7.888	5.846	5.361	412	1.452	4.757
Mayo '21	2.798	1.356	<b>4.154</b>	11.245	2.006	<b>13.251</b>	<b>17.405</b>	1	<b>17.406</b>	9.829	7.577	6.683	4.983	472	1.477	3.791
Junio '21	2.526	1.176	<b>3.702</b>	11.073	1.581	<b>12.654</b>	<b>16.356</b>	-	<b>16.356</b>	9.253	7.103	5.768	4.850	413	1.525	3.800
Julio '21	3.047	1.109	<b>4.156</b>	13.261	1.461	<b>14.722</b>	<b>18.878</b>	1	<b>18.879</b>	10.781	8.098	7.085	5.725	519	1.766	3.784
Agosto '21	3.182	955	<b>4.137</b>	15.226	1.392	<b>16.618</b>	<b>20.755</b>	2	<b>20.757</b>	11.516	9.241	7.739	6.533	535	1.671	4.279
Septiembre '21	3.090	607	<b>3.697</b>	16.319	1.252	<b>17.571</b>	<b>21.268</b>	5	<b>21.273</b>	11.933	9.340	8.177	6.498	637	1.571	4.390
Octubre '21	2.879	396	<b>3.275</b>	15.410	1.277	<b>16.687</b>	<b>19.962</b>	1	<b>19.963</b>	11.121	8.842	7.695	6.432	552	1.375	3.909
Noviembre '21	2.928	377	<b>3.305</b>	16.772	1.328	<b>18.100</b>	<b>21.405</b>	5	<b>21.410</b>	12.192	9.218	8.934	6.614	511	1.493	3.858
Diciembre '21	1.384	59	<b>1.443</b>	13.363	1.117	<b>14.480</b>	<b>15.923</b>	3	<b>15.926</b>	8.890	7.036	6.413	4.845	571	953	3.144
<b>Total 2021</b>	<b>29.981</b>	<b>10.738</b>	<b>40.719</b>	<b>158.385</b>	<b>18.761</b>	<b>177.146</b>	<b>217.865</b>	<b>24</b>	<b>217.889</b>	<b>122.486</b>	<b>95.403</b>	<b>84.139</b>	<b>65.455</b>	<b>6.305</b>	<b>17.666</b>	<b>44.324</b>
<b>TOTAL</b>	<b>471.813</b>	<b>173.449</b>	<b>645.262</b>	<b>1.491.522</b>	<b>92.867</b>	<b>1.584.389</b>	<b>2.229.651</b>	<b>34</b>	<b>2.229.685</b>	<b>1.337.442</b>	<b>892.243</b>	<b>1.323.786</b>	<b>409.687</b>	<b>63.581</b>	<b>361.471</b>	<b>71.160</b>

Fuente: Elaboración propia sobre la base de información del IPS, información al 28 de enero de 2022.

Nota: El número de beneficios concesionados no coincide con el número de beneficios pagados por las siguientes razones:

- El total acumulado de concesiones de la Reforma Previsional incluye personas fallecidas:  
El número de personas fallecidas que recibían PBS y APS durante el año 2020 correspondió a: 65.759  
El número de personas fallecidas desde julio de 2008 a diciembre 2019 correspondió a: 508.416
- Existen personas a quienes se les ha extinguido o suspendido el beneficio.
- El mes de concedida la pensión no necesariamente coincide con el primer mes de pago.

Nbis: Beneficio que se incorpora con la Ley N°21.190 para los pensionados por Retiro Programado con Pensión Base mayor a la PMAS, y que cumplen con los requisitos exigidos por ley que acceden a un complemento que aseguro que, ante la baja de los pagos del retiro programado, la pensión final no descienda del valor de una Pensión Básica Solidaria.

## B. Nivel Regional

### 8. Número de beneficios pagados en el mes, por tipo de beneficio

Diciembre de 2021

REGIÓN	TIPO DE BENEFICIO	SEXO		TOTAL
		MUJERES	HOMBRES	
ARICA Y PARINACOTA	PBS Vejez	2.999	1.048	<b>4.047</b>
	PBS Invalidez	1.046	1.044	<b>2.090</b>
	APS Vejez	8.472	6.284	<b>14.756</b>
	APS Invalidez	390	473	<b>863</b>
	Nbis	0	0	<b>0</b>
TARAPACA	PBS Vejez	3.222	1.119	<b>4.341</b>
	PBS Invalidez	1.257	1.025	<b>2.282</b>
	APS Vejez	8.978	6.652	<b>15.630</b>
	APS Invalidez	596	593	<b>1.189</b>
	Nbis	0	0	<b>0</b>
ANTOFAGASTA	PBS Vejez	5.423	1.455	<b>6.878</b>
	PBS Invalidez	1.872	1.417	<b>3.289</b>
	APS Vejez	15.299	9.511	<b>24.810</b>
	APS Invalidez	750	770	<b>1.520</b>
	Nbis	0	0	<b>0</b>
ATACAMA	PBS Vejez	4.406	1.369	<b>5.775</b>
	PBS Invalidez	1.366	1.040	<b>2.406</b>
	APS Vejez	9.968	7.723	<b>17.691</b>
	APS Invalidez	543	590	<b>1.133</b>
	Nbis	0	0	<b>0</b>
COQUIMBO	PBS Vejez	14.359	5.547	<b>19.906</b>
	PBS Invalidez	4.152	3.542	<b>7.694</b>
	APS Vejez	30.308	22.623	<b>52.931</b>
	APS Invalidez	1.708	1.699	<b>3.407</b>
	Nbis	0	1	<b>1</b>
VALPARAISO	PBS Vejez	29.492	9.326	<b>38.818</b>
	PBS Invalidez	9.772	7.951	<b>17.723</b>
	APS Vejez	81.297	56.209	<b>137.506</b>
	APS Invalidez	4.853	4.352	<b>9.205</b>
	Nbis	0	2	<b>2</b>
O'HIGGINS	PBS Vejez	15.576	5.066	<b>20.642</b>
	PBS Invalidez	5.111	4.081	<b>9.192</b>
	APS Vejez	36.784	30.974	<b>67.758</b>
	APS Invalidez	3.141	2.622	<b>5.763</b>
	Nbis	1	0	<b>1</b>
MAULE	PBS Vejez	21.873	8.337	<b>30.210</b>
	PBS Invalidez	7.114	5.583	<b>12.697</b>
	APS Vejez	42.782	38.170	<b>80.952</b>
	APS Invalidez	2.993	3.038	<b>6.031</b>
	Nbis	0	0	<b>0</b>
ÑUBLE	PBS Vejez	13.610	5.443	<b>19.053</b>
	PBS Invalidez	6.337	4.598	<b>10.935</b>
	APS Vejez	19.645	17.764	<b>37.409</b>
	APS Invalidez	2.346	2.430	<b>4.776</b>
	Nbis	0	0	<b>0</b>

REGIÓN	TIPO DE BENEFICIO	SEXO		TOTAL
		MUJERES	HOMBRES	
BIO BIO	PBS Vejez	33.052	9.005	<b>42.057</b>
	PBS Invalidez	12.191	8.599	<b>20.790</b>
	APS Vejez	58.967	47.066	<b>106.033</b>
	APS Invalidez	3.807	4.472	<b>8.279</b>
	Nbis	0	0	<b>0</b>
ARAUCANIA	PBS Vejez	28.151	12.929	<b>41.080</b>
	PBS Invalidez	7.940	6.180	<b>14.120</b>
	APS Vejez	33.591	29.840	<b>63.431</b>
	APS Invalidez	2.228	3.039	<b>5.267</b>
	Nbis	0	1	<b>1</b>
LOS RIOS	PBS Vejez	9.195	3.612	<b>12.807</b>
	PBS Invalidez	3.194	2.244	<b>5.438</b>
	APS Vejez	14.915	12.684	<b>27.599</b>
	APS Invalidez	1.308	1.463	<b>2.771</b>
	Nbis	0	1	<b>1</b>
LOS LAGOS	PBS Vejez	20.122	9.372	<b>29.494</b>
	PBS Invalidez	6.712	5.278	<b>11.990</b>
	APS Vejez	27.833	23.760	<b>51.593</b>
	APS Invalidez	2.823	2.780	<b>5.603</b>
	Nbis	0	0	<b>0</b>
AYSEN	PBS Vejez	1.682	820	<b>2.502</b>
	PBS Invalidez	470	386	<b>856</b>
	APS Vejez	3.116	2.988	<b>6.104</b>
	APS Invalidez	275	303	<b>578</b>
	Nbis	0	0	<b>0</b>
MAGALLANES	PBS Vejez	1.821	647	<b>2.468</b>
	PBS Invalidez	511	461	<b>972</b>
	APS Vejez	6.052	4.297	<b>10.349</b>
	APS Invalidez	344	292	<b>636</b>
	Nbis	0	0	<b>0</b>
METROPOLITANA	PBS Vejez	103.143	30.302	<b>133.445</b>
	PBS Invalidez	33.494	26.119	<b>59.613</b>
	APS Vejez	263.221	169.830	<b>433.051</b>
	APS Invalidez	15.168	12.561	<b>27.729</b>
	Nbis	1	8	<b>9</b>
TOTALES POR TIPO DE BENEFICIO	PBS Vejez	<b>308.126</b>	<b>105.397</b>	<b>413.523</b>
	PBS Invalidez	<b>102.539</b>	<b>79.548</b>	<b>182.087</b>
	APS Vejez	<b>661.228</b>	<b>486.375</b>	<b>1.147.603</b>
	APS Invalidez	<b>43.273</b>	<b>41.477</b>	<b>84.750</b>
	Nbis	<b>2</b>	<b>13</b>	<b>15</b>
<b>TOTAL</b>		<b>1.115.168</b>	<b>712.810</b>	<b>1.827.978</b>

Fuente: SP.

## 9. Solicitudes recibidas en el SPS, por tipo de institución Acumulado – julio de 2008 a diciembre de 2021

REGIÓN	TOTAL SOLICITUDES (no incluye ex Pasis)																
	TOTAL PBS Y APS							Nbis	TOTAL		SEXO		ORIGEN DE TRAMITACIÓN DEL BENEFICIO				
	PBSV	PBSI	TOTAL PBS	APSV	APSI	TOTAL APS	Total PBS + APS		Total PBS+APS+Nbis	% de Concesiones	Femenino	Masculino	En IPS	En AFP	En Cías. de Seguro	En Municipio	C. Web
ARICA Y PARINACOTA	6.332	2.944	9.276	22.732	1.260	23.992	33.268	22	33.290	1,2%	19.758	13.532	19.144	6.914	1.098	5.172	962
TARAPACA	6.544	4.917	11.461	24.801	2.060	26.861	38.322	17	38.339	1,4%	23.413	14.926	21.769	6.164	1.476	7.532	1.398
ANTOFAGASTA	12.836	6.278	19.114	42.364	2.342	44.706	63.820	36	63.856	2,4%	41.662	22.194	43.593	9.894	944	7.194	2.231
ATACAMA	8.205	4.214	12.419	27.338	1.538	28.876	41.295	31	41.326	1,5%	25.265	16.061	24.473	7.765	1.192	6.846	1.050
COQUIMBO	24.051	11.581	35.632	80.724	4.462	85.186	120.818	65	120.883	4,5%	73.986	46.897	86.403	18.261	1.903	11.159	3.155
VALPARAISO	58.556	29.625	88.181	218.279	13.326	231.605	319.786	117	319.903	11,9%	200.070	119.833	196.112	62.875	7.789	42.754	10.373
L. G. B. OHIGGINS	27.998	17.394	45.392	102.359	7.543	109.902	155.294	34	155.328	5,8%	92.828	62.500	88.347	25.511	3.906	33.987	3.577
MAULE	38.101	22.635	60.736	119.508	8.269	127.777	188.513	50	188.563	7,0%	109.683	78.880	110.054	36.165	5.148	33.370	3.825
ÑUBLE	19.864	23.935	43.799	54.822	6.187	61.009	104.808	32	104.840	3,9%	63.846	40.994	60.697	17.423	2.093	24.627	-
BIO-BIO	51.960	38.734	90.694	165.167	11.072	176.239	266.933	89	267.022	9,9%	166.849	100.173	157.538	43.599	8.491	57.394	-
LA ARAUCANIA	41.520	26.753	68.273	93.514	6.734	100.248	168.521	40	168.561	6,2%	101.475	67.086	108.561	28.746	4.427	23.235	3.592
LOS RIOS	14.590	10.102	24.692	42.275	4.195	46.470	71.162	28	71.190	2,6%	42.847	28.343	48.970	13.786	2.209	4.727	1.496
LOS LAGOS	29.263	18.772	48.035	74.647	6.894	81.541	129.576	30	129.606	4,8%	76.050	53.556	82.585	28.110	4.152	12.043	2.716
AYSÉN	2.808	1.534	4.342	8.805	707	9.512	13.854	5	13.859	0,5%	7.603	6.256	9.850	2.699	233	794	283
MAGALLANES Y ANTARTICA	4.568	1.928	6.496	17.314	948	18.262	24.758	10	24.768	0,9%	15.222	9.546	18.595	4.367	1.040	69	697
METROPOLITANA	186.131	82.233	268.364	655.722	32.867	688.589	956.953	347	957.300	35,5%	610.052	347.248	539.766	161.610	31.525	179.311	45.088
<b>Totales</b>	<b>533.327</b>	<b>303.579</b>	<b>836.906</b>	<b>1.750.371</b>	<b>110.404</b>	<b>1.860.775</b>	<b>2.697.681</b>	<b>953</b>	<b>2.698.634</b>	<b>100,0%</b>	<b>1.670.609</b>	<b>1.028.025</b>	<b>1.616.457</b>	<b>473.889</b>	<b>77.626</b>	<b>450.214</b>	<b>80.443</b>
Participación sobre el total	20%	11%		65%	4%			0%	100%		62%	38%	60%	18%	3%	17%	3%

Fuente: Elaboración propia sobre la base de información del IPS. Información al 28 de enero de 2022.

Nota: La información estadística reportada del número de solicitudes concesionadas, en trámite, rechazadas y anuladas varían mes a mes porque se actualiza la información reportada.

Nbis: Beneficio que se incorpora con la Ley N°21.190 para los pensionados por Retiro Programado con Pensión Base mayor a la PMAS, y que cumplen con los requisitos exigidos por ley que acceden a un complemento que aseguro que, ante la baja de los pagos del retiro programado, la pensión final no descienda del valor de una Pensión Básica Solidaria.

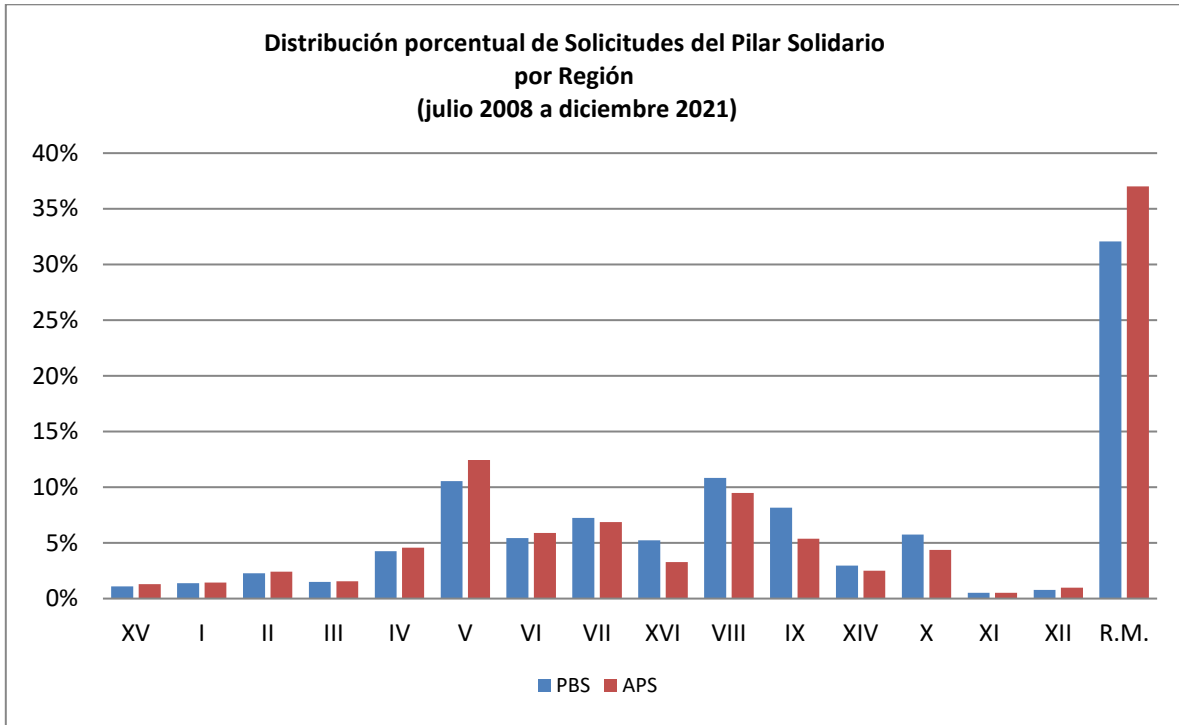

Fuente: Elaboración propia sobre la base de información del IPS.  
 Nota: No incluye ex Pasis

## 10. Concesiones en el SPS, por Institución Acumulado – Julio de 2008 a diciembre de 2021

TOTAL CONCEDIDAS (no incluye ex Pasis)																	
REGIÓN	TOTAL PBS Y APS							Nbis	TOTAL		SEXO		ORIGEN DE TRAMITACIÓN DEL BENEFICIO				
	PBSV	PBSI	TOTAL PBS	APSV	APSI	TOTAL APS	Total PBS + APS		Total PBS+APS+Nbis	% de Concesiones	Femenino	Masculino	En IPS	En AFP	En Cías. de Seguro	En Municipio	C. Web
ARICA Y PARINACOTA	5.677	2.054	7.731	19.573	1.069	20.642	28.373	-	28.373	1,3%	16.545	11.828	16.280	5.979	920	4.457	737
TARAPACA	5.518	2.920	8.438	20.167	1.645	21.812	30.250	1	30.251	1,4%	17.892	12.359	17.273	5.151	1.181	5.621	1.025
ANTOFAGASTA	10.281	3.797	14.078	34.090	1.894	35.984	50.062	1	50.063	2,2%	31.608	18.455	33.852	7.934	781	5.881	1.615
ATACAMA	7.025	2.652	9.677	23.169	1.263	24.432	34.109	-	34.109	1,5%	20.194	13.915	19.882	6.694	930	5.788	815
COQUIMBO	20.933	7.227	28.160	68.554	3.897	72.451	100.611	4	100.615	4,5%	59.390	41.225	71.660	15.855	1.486	9.056	2.558
VALPARAISO	51.226	18.893	70.119	182.607	11.158	193.765	263.884	4	263.888	11,8%	160.662	103.225	159.832	53.640	6.302	35.788	8.326
L. G. B. OHIGGINS	24.283	9.148	33.431	87.625	6.335	93.960	127.391	1	127.392	5,7%	72.891	54.501	72.203	22.184	3.239	26.961	2.805
MAULE	34.382	12.432	46.814	104.584	6.875	111.459	158.273	2	158.275	7,1%	88.937	69.338	92.388	32.245	4.254	26.274	3.114
ÑUBLE	18.091	10.523	28.614	48.136	5.387	53.523	82.137	-	82.137	3,7%	46.784	35.353	48.470	15.658	1.792	16.217	-
BIO-BIO	45.607	19.268	64.875	139.929	9.279	149.208	214.083	3	214.086	9,6%	127.178	86.908	127.366	37.123	6.847	42.750	-
LA ARAUCANIA	38.003	12.680	50.683	80.830	5.727	86.557	137.240	2	137.242	6,2%	78.699	58.543	87.903	25.439	3.483	17.633	2.784
LOS RIOS	13.379	6.838	20.217	36.425	3.650	40.075	60.292	1	60.293	2,7%	35.184	25.109	41.178	12.139	1.807	3.960	1.209
LOS LAGOS	26.919	10.761	37.680	65.202	5.859	71.061	108.741	1	108.742	4,9%	61.975	46.767	67.886	25.080	3.465	10.166	2.145
AYSÉN	2.484	751	3.235	7.295	575	7.870	11.105	-	11.105	0,5%	5.809	5.296	7.823	2.240	171	655	216
MAGALLANES Y ANTARTICA	4.011	1.281	5.292	14.101	788	14.889	20.181	-	20.181	0,9%	11.987	8.194	15.142	3.581	854	56	548
METROPOLITANA	163.994	52.224	216.218	559.235	27.466	586.701	802.919	14	802.933	36,0%	501.705	301.228	450.961	138.745	26.069	150.208	36.950
<b>Totales</b>	<b>471.813</b>	<b>173.449</b>	<b>645.262</b>	<b>1.491.522</b>	<b>92.867</b>	<b>1.584.389</b>	<b>2.229.651</b>	<b>34</b>	<b>2.229.685</b>	<b>100,0%</b>	<b>1.337.440</b>	<b>892.244</b>	<b>1.330.099</b>	<b>409.687</b>	<b>63.581</b>	<b>361.471</b>	<b>64.847</b>
Participación sobre el total	21%	8%		67%	4%			0%	100%		60%	40%	60%	18%	3%	16%	3%

Fuente: Elaboración propia sobre la base de información del IPS. Información al 28 de enero de 2022.

Nota: La información estadística reportada del número de solicitudes concesionadas, en trámite, rechazadas y anuladas varían mes a mes por actualización de cifras.

Nbis: Beneficio que se incorpora con la Ley N°21.190 para los pensionados por Retiro Programado con Pensión Base mayor a la PMAS, y que cumplen con los requisitos exigidos por ley que acceden a un complemento que aseguro que, ante la baja de los pagos del retiro programado, la pensión final no descienda del valor de una Pensión Básica Solidaria.

## 11. Porcentaje de solicitudes concedidas en el SPS Julio de 2008 a diciembre de 2021

N° REGIÓN	REGIÓN	TIPO DE CONCESIÓN					Total
		PBSV	PBSI	APSV	APSI	Nbis	
XV	ARICA Y PARINACOTA	89,7%	69,8%	86,1%	84,8%	0,0%	85,2%
I	TARAPACA	84,3%	59,4%	81,3%	79,9%	5,9%	78,9%
II	ANTOFAGASTA	80,1%	60,5%	80,5%	80,9%	2,8%	78,4%
III	ATACAMA	85,6%	62,9%	84,8%	82,1%	0,0%	82,5%
IV	COQUIMBO	87,0%	62,4%	84,9%	87,3%	6,2%	83,2%
V	VALPARAISO	87,5%	63,8%	83,7%	83,7%	3,4%	82,5%
VI	L. G. B. OHIGGINS	86,7%	52,6%	85,6%	84,0%	2,9%	82,0%
VII	MAULE	90,2%	54,9%	87,5%	83,1%	4,0%	83,9%
XVI	ÑUBLE	91,1%	44,0%	87,8%	87,1%	0,0%	78,3%
VIII	BIO-BIO	87,8%	49,7%	84,7%	83,8%	3,4%	80,2%
IX	LA ARAUCANIA	91,5%	47,4%	86,4%	85,0%	5,0%	81,4%
XIV	LOS RIOS	91,7%	67,7%	86,2%	87,0%	3,6%	84,7%
X	LOS LAGOS	92,0%	57,3%	87,3%	85,0%	3,3%	83,9%
XI	AYSÉN	88,5%	49,0%	82,9%	81,3%	0,0%	80,1%
XII	MAGALLANES Y ANT.	87,8%	66,4%	81,4%	83,1%	0,0%	81,5%
R.M.	METROPOLITANA	88,1%	63,5%	85,3%	83,6%	4,0%	83,9%
<b>Total</b>	<b>Total</b>	<b>88,5%</b>	<b>57,1%</b>	<b>85,2%</b>	<b>84,1%</b>	<b>3,6%</b>	<b>82,6%</b>

Fuente: Elaboración propia sobre la base de información del IPS. Información al 28 de enero de 2022.

Nota: No incluye ex Pasis.

La información estadística reportada del número de solicitudes concesionadas, en trámite, rechazadas y anuladas varían mes a mes por actualización de cifras.

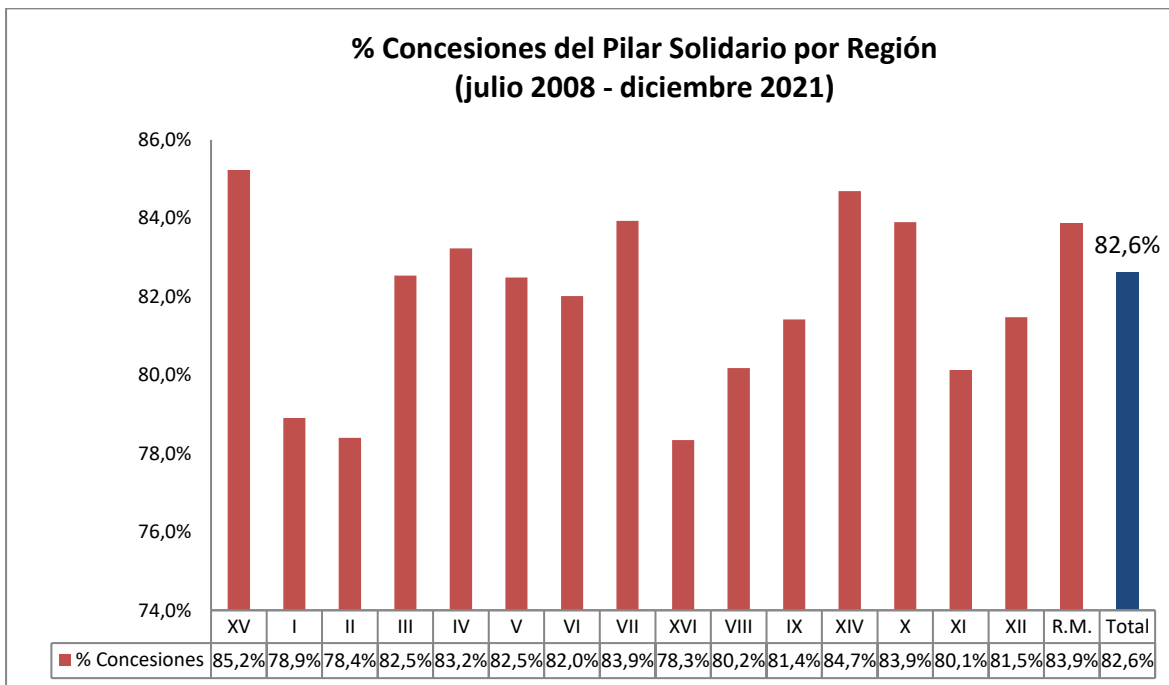

Fuente: Elaboración propia sobre la base de información del IPS.

Nota: No incluye ex Pasis

## C. Nivel Comunal<sup>6</sup>

### 12. Total de solicitudes recibidas y beneficios concedidos SPS

#### 12.1. Arica y Parinacota

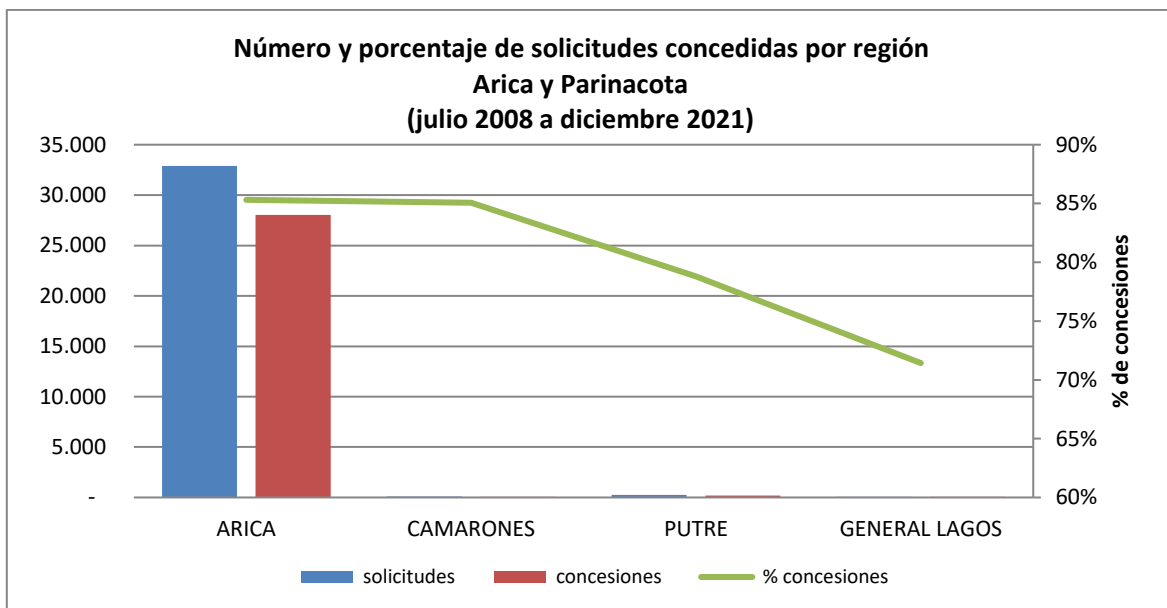

Fuente: Elaboración propia sobre la base de información del IPS.

Concesiones del Pilar Solidario a nivel comunal											
COMUNA	TOTAL PBS Y APS									Nbis	Total PBS+APS+Nbis
	PBSV	PBSI	Total PBS	% PBS	APSV	APSI	Total APS	%APS	Total PBS+APS		
ARICA	5.537	2.025	7.562	97,8%	19.419	1.066	20.485	99,2%	28.047	-	28.047
CAMARONES	26	4	30	0,4%	43	1	44	0,2%	74	-	74
PUTRE	81	18	99	1,3%	96	2	98	0,5%	197	-	197
GENERAL LAGOS	33	7	40	0,5%	15	-	15	0,1%	55	-	55
<b>Totales</b>	<b>5.677</b>	<b>2.054</b>	<b>7.731</b>	<b>100%</b>	<b>19.573</b>	<b>1.069</b>	<b>20.642</b>	<b>100%</b>	<b>28.373</b>	<b>-</b>	<b>28.373</b>
<b>% respecto del total de concesiones</b>	<b>20%</b>	<b>7%</b>	<b>27%</b>		<b>69%</b>	<b>4%</b>	<b>73%</b>			<b>0%</b>	<b>100%</b>

Fuente: Elaboración propia sobre la base de información del IPS. Información al 28 de enero de 2022.

Nota: La información estadística reportada del número de solicitudes concesionadas, en trámite, rechazadas y anuladas varían mes a mes porque se actualiza la información reportada.

<sup>6</sup> La información corresponde a la comuna del beneficiario.

## 12.2. Tarapacá

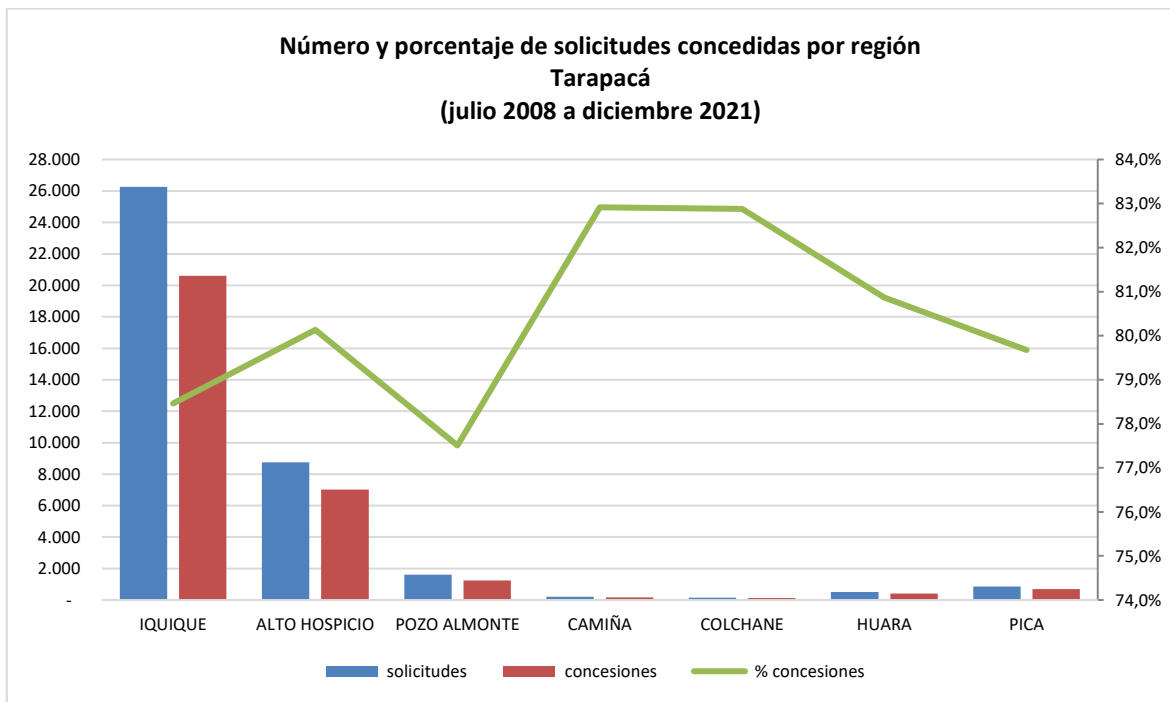

Fuente: Elaboración propia sobre la base de información del IPS.

Concesiones del Pilar Solidario a nivel comunal											
COMUNA	TOTAL PBS Y APS									Nbis	Total PBS+APS+Nbis
	PBSV	PBSI	Total PBS	% PBS	APSV	APSI	Total APS	%APS	Total PBS+APS		
IQUIQUE	3.704	1.678	5.382	47,0%	14.236	987	15.223	56,7%	20.605	1	20.606
ALTO HOSPICIO	1.175	990	2.165	18,9%	4.313	537	4.850	18,1%	7.015	-	7.015
POZO ALMONTE	264	104	368	3,2%	813	63	876	3,3%	1.244	-	1.244
CAMIÑA	59	23	82	0,7%	74	9	83	0,3%	165	-	165
COLCHANE	56	19	75	0,7%	41	5	46	0,2%	121	-	121
HUARA	106	46	152	1,3%	235	23	258	1,0%	410	-	410
PICA	154	60	214	1,9%	455	21	476	1,8%	690	-	690
<b>Totales</b>	<b>5.518</b>	<b>2.920</b>	<b>8.438</b>	<b>74%</b>	<b>20.167</b>	<b>1.645</b>	<b>21.812</b>	<b>81%</b>	<b>30.250</b>	<b>1</b>	<b>30.251</b>
<b>% respecto del total de concesiones</b>	<b>18%</b>	<b>10%</b>	<b>28%</b>		<b>67%</b>	<b>5%</b>	<b>72%</b>			<b>0%</b>	<b>100%</b>

Fuente: Elaboración propia sobre la base de información del IPS. Información al 28 de enero de 2022.

Nota: La información estadística reportada del número de solicitudes concesionadas, en trámite, rechazadas y anuladas varían mes a mes porque se actualiza la información reportada.

### 12.3. Antofagasta

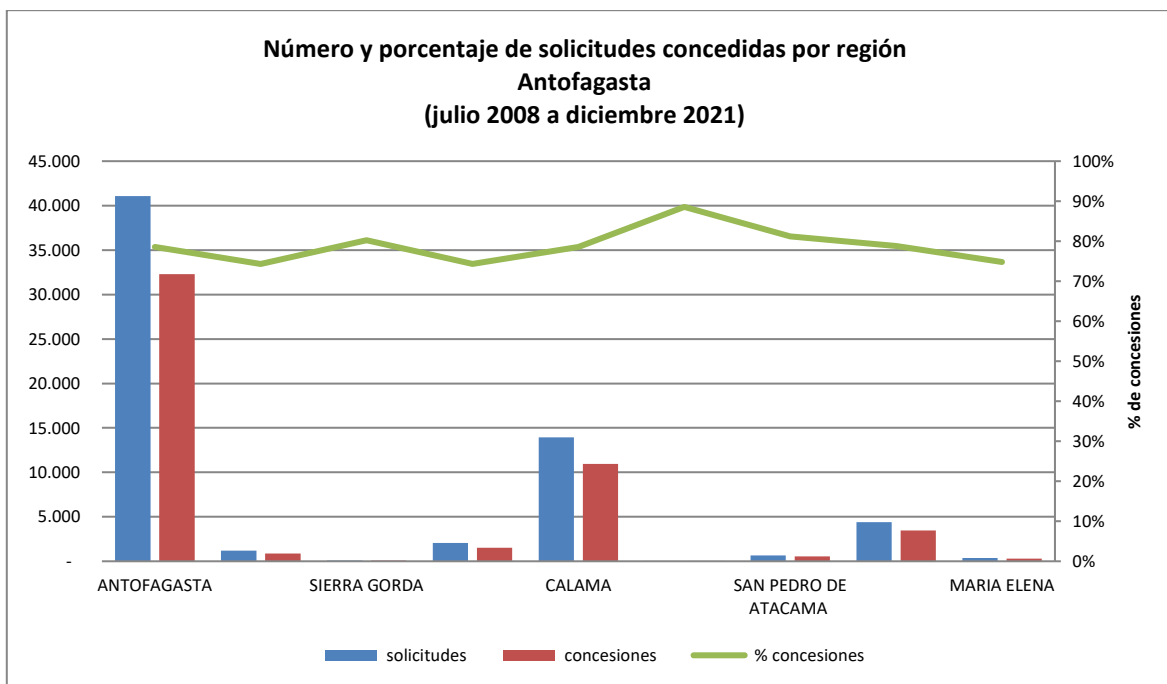

Fuente: Elaboración propia sobre la base de información del IPS.

Concesiones del Pilar Solidario a nivel comunal											
COMUNA	TOTAL PBS Y APS									Nbis	Total PBS+APS+Nbis
	PBSV	PBSI	Total PBS	% PBS	APSV	APSI	Total APS	%APS	Total PBS+APS		
ANTOFAGASTA	6.306	2.431	8.737	62,1%	22.240	1.305	23.545	65,4%	32.282	1	32.283
MEJILLONES	175	50	225	1,6%	635	28	663	1,8%	888	-	888
SIERRA GORDA	20	8	28	0,2%	45	4	49	0,1%	77	-	77
TALTAL	302	152	454	3,2%	1.028	49	1.077	3,0%	1.531	-	1.531
CALAMA	2.537	811	3.348	23,8%	7.233	374	7.607	21,1%	10.955	-	10.955
OLLAGUE	15	1	16	0,1%	15	-	15	0,0%	31	-	31
SAN PEDRO DE ATACAMA	160	33	193	1,4%	339	11	350	1,0%	543	-	543
TOCOPILLA	700	295	995	7,1%	2.361	117	2.478	6,9%	3.473	-	3.473
MARIA ELENA	66	16	82	0,6%	194	6	200	0,6%	282	-	282
<b>Totales</b>	<b>10.281</b>	<b>3.797</b>	<b>14.078</b>	<b>100%</b>	<b>34.090</b>	<b>1.894</b>	<b>35.984</b>	<b>100%</b>	<b>50.062</b>	<b>1</b>	<b>50.063</b>
<b>% respecto del total de concesiones</b>	<b>21%</b>	<b>8%</b>	<b>28%</b>		<b>68%</b>	<b>4%</b>	<b>72%</b>			<b>0%</b>	<b>100%</b>

Fuente: Elaboración propia sobre la base de información del IPS. Información al 28 de enero de 2022.

Nota: La información estadística reportada del número de solicitudes concesionadas, en trámite, rechazadas y anuladas varían mes a mes porque se actualiza la información reportada.

## 12.4. Atacama

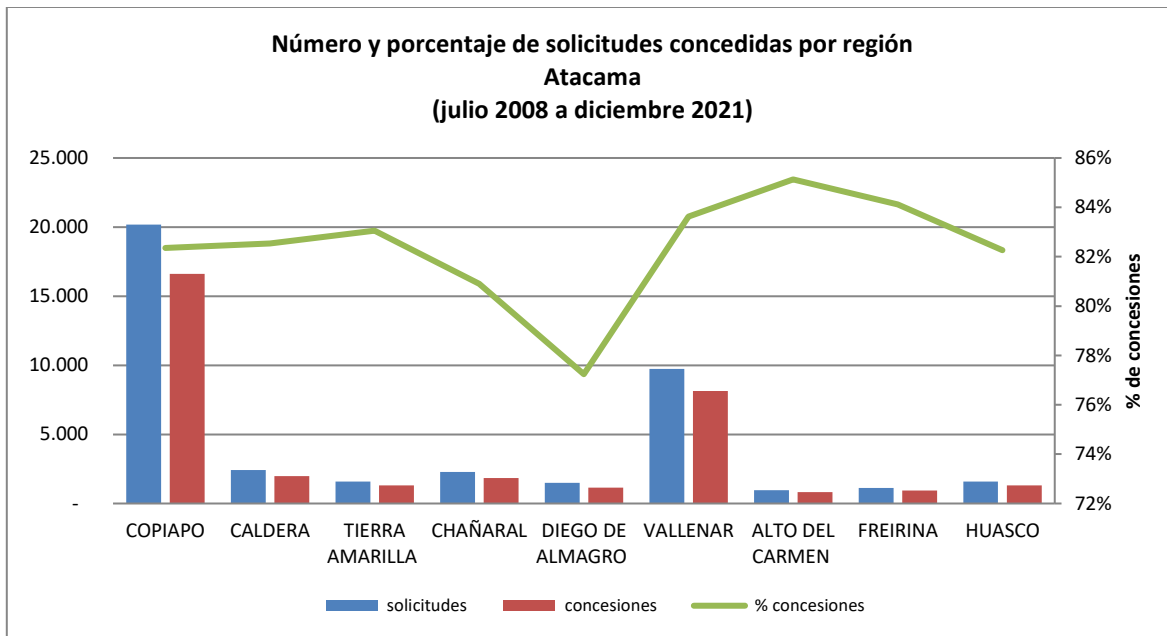

Fuente: Elaboración propia sobre la base de información del IPS.

Concesiones del Pilar Solidario a nivel comunal											
COMUNA	TOTAL PBS Y APS									Nbis	Total PBS+APS+Nbis
	PBSV	PBSI	Total PBS	% PBS	APSV	APSI	Total APS	%APS	Total PBS+APS		
COPIAPO	3.315	1.263	4.578	47,3%	11.332	701	12.033	49,3%	16.611	-	16.611
CALDERA	388	159	547	5,7%	1.361	81	1.442	5,9%	1.989	-	1.989
TIERRA AMARILLA	251	125	376	3,9%	887	51	938	3,8%	1.314	-	1.314
CHAÑARAL	430	146	576	6,0%	1.217	54	1.271	5,2%	1.847	-	1.847
DIEGO DE ALMAGRO	246	126	372	3,8%	742	33	775	3,2%	1.147	-	1.147
VALLENAR	1.690	598	2.288	23,6%	5.603	248	5.851	23,9%	8.139	-	8.139
ALTO DEL CARMEN	201	66	267	2,8%	521	25	546	2,2%	813	-	813
FREIRINA	199	83	282	2,9%	630	25	655	2,7%	937	-	937
HUASCO	305	86	391	4,0%	876	45	921	3,8%	1.312	-	1.312
<b>Totales</b>	<b>7.025</b>	<b>2.652</b>	<b>9.677</b>	<b>100%</b>	<b>23.169</b>	<b>1.263</b>	<b>24.432</b>	<b>100%</b>	<b>34.109</b>	<b>-</b>	<b>34.109</b>
<b>% respecto del total de concesiones</b>	<b>21%</b>	<b>8%</b>	<b>28%</b>		<b>68%</b>	<b>4%</b>	<b>72%</b>			<b>0%</b>	<b>100%</b>

Fuente: Elaboración propia sobre la base de información del IPS. Información 28 de enero de 2022.

Nota: La información estadística reportada del número de solicitudes concesionadas, en trámite, rechazadas y anuladas varían mes a mes porque se actualiza la información reportada.

## 12.5. Coquimbo

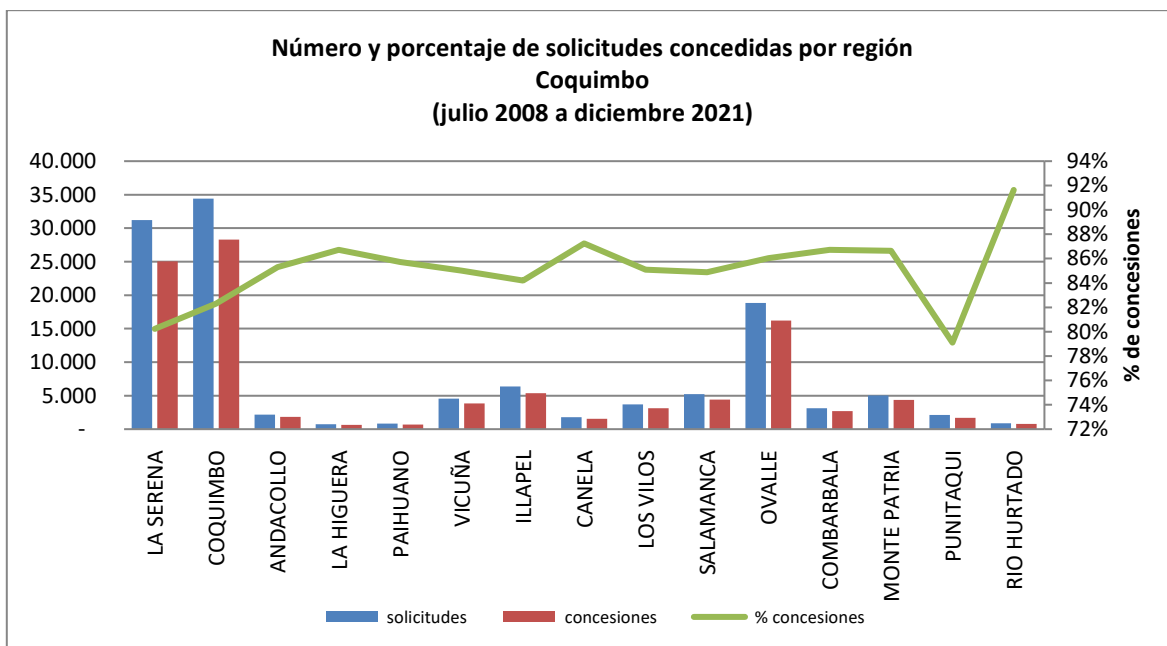

Fuente: Elaboración propia sobre la base de información del IPS.

Concesiones del Pilar Solidario a nivel comunal											
COMUNA	TOTAL PBS Y APS									Nbis	Total PBS+APS+Nbis
	PBSV	PBSI	Total PBS	% PBS	APSV	APSI	Total APS	%APS	Total PBS+APS		
LA SERENA	4.746	1.910	6.656	23,6%	17.322	1.052	18.374	25,4%	25.030	2	25.032
COQUIMBO	5.540	1.976	7.516	26,7%	19.656	1.133	20.789	28,7%	28.305	2	28.307
ANDACOLLO	357	120	477	1,7%	1.320	59	1.379	1,9%	1.856	-	1.856
LA HIGUERA	164	48	212	0,8%	383	26	409	0,6%	621	-	621
PAIHUANO	121	37	158	0,6%	521	17	538	0,7%	696	-	696
VICUÑA	596	246	842	3,0%	2.849	169	3.018	4,2%	3.860	-	3.860
ILLAPEL	1.193	339	1.532	5,4%	3.652	193	3.845	5,3%	5.377	-	5.377
CANELA	483	127	610	2,2%	899	58	957	1,3%	1.567	-	1.567
LOS VILOS	701	208	909	3,2%	2.129	110	2.239	3,1%	3.148	-	3.148
SALAMANCA	1.055	306	1.361	4,8%	2.935	124	3.059	4,2%	4.420	-	4.420
OVALLE	3.764	1.179	4.943	17,6%	10.652	599	11.251	15,5%	16.194	-	16.194
COMBARBALA	577	171	748	2,7%	1.871	81	1.952	2,7%	2.700	-	2.700
MONTE PATRIA	1.007	348	1.355	4,8%	2.825	187	3.012	4,2%	4.367	-	4.367
PUNITAQUI	382	163	545	1,9%	1.066	70	1.136	1,6%	1.681	-	1.681
RIO HURTADO	247	49	296	1,1%	474	19	493	0,7%	789	-	789
<b>Totales</b>	<b>20.933</b>	<b>7.227</b>	<b>28.160</b>	<b>100%</b>	<b>68.554</b>	<b>3.897</b>	<b>72.451</b>	<b>100%</b>	<b>100.611</b>	<b>4</b>	<b>100.615</b>
<b>% respecto del total de concesiones</b>	<b>21%</b>	<b>7%</b>	<b>28%</b>		<b>68%</b>	<b>4%</b>	<b>72%</b>			<b>0%</b>	<b>100%</b>

Fuente: Elaboración propia sobre la base de información del IPS. Información al 28 de enero de 2022.

Nota: La información estadística reportada del número de solicitudes concesionadas, en trámite, rechazadas y anuladas varían mes a mes porque se actualiza la información reportada.

## 12.6. Valparaíso

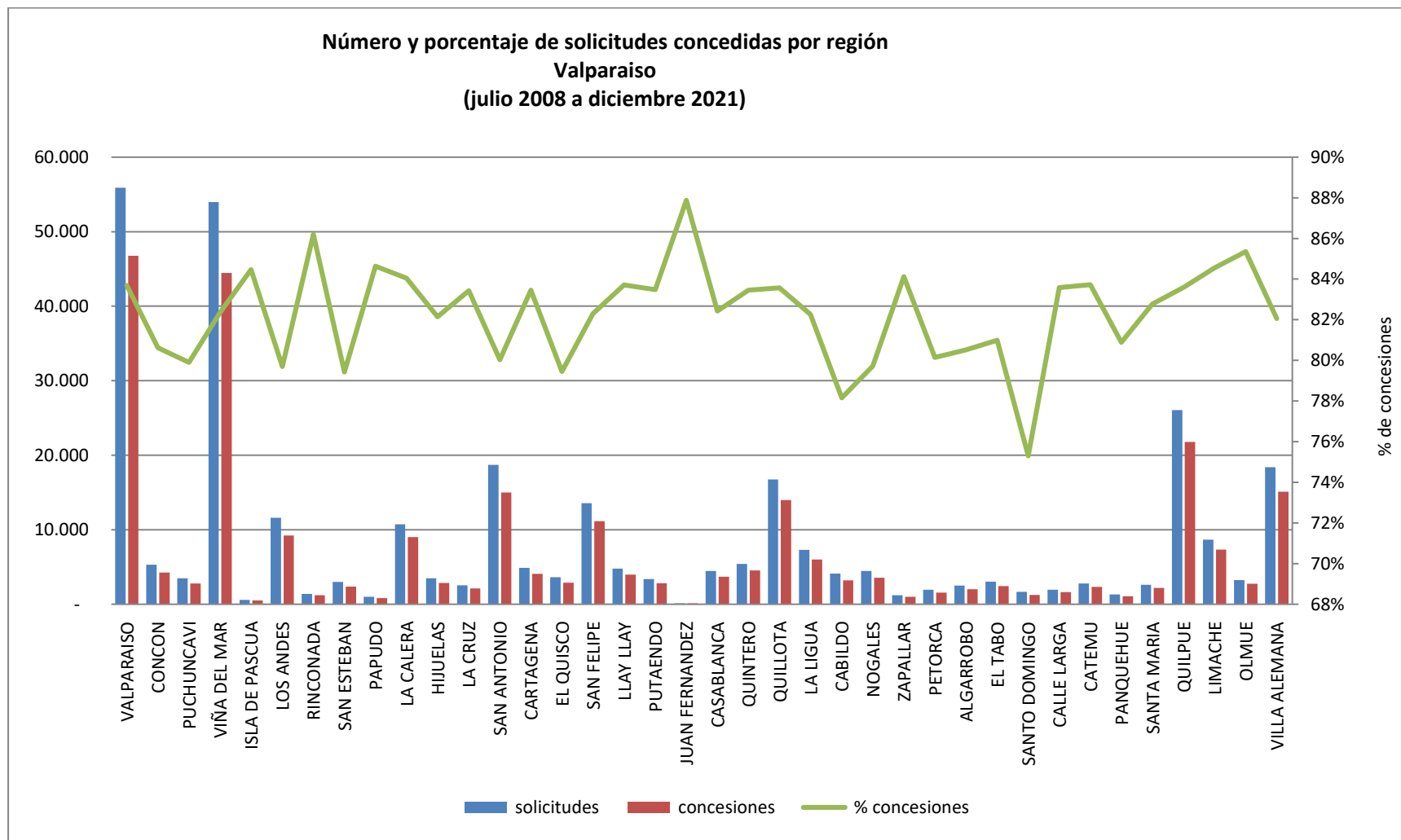

Fuente: Elaboración propia sobre la base de información del IPS.

## Valparaíso

Concesiones del Pilar Solidario a nivel comunal											
COMUNA	TOTAL PBS Y APS									Nbis	Total PBS+APS+Nbis
	PBSV	PBSI	Total PBS	% PBS	APSV	APSI	Total APS	%APS	Total PBS+APS		
VALPARAISO	9.073	4.025	13.098	18,7%	31.449	2.222	33.671	17,4%	46.769	-	46.769
CONCON	923	342	1.265	1,8%	2.849	158	3.007	1,6%	4.272	-	4.272
PUCHUNCAVI	679	159	838	1,2%	1.847	93	1.940	1,0%	2.778	-	2.778
VIÑA DEL MAR	8.323	2.812	11.135	15,9%	31.631	1.694	33.325	17,2%	44.460	2	44.462
ISLA DE PASCUA	109	52	161	0,2%	315	30	345	0,2%	506	-	506
LOS ANDES	1.495	483	1.978	2,8%	6.873	391	7.264	3,7%	9.242	-	9.242
RINCONADA	167	65	232	0,3%	913	60	973	0,5%	1.205	-	1.205
SAN ESTEBAN	396	135	531	0,8%	1.753	94	1.847	1,0%	2.378	-	2.378
PAPUDO	197	69	266	0,4%	538	39	577	0,3%	843	-	843
LA CALERA	1.889	687	2.576	3,7%	6.026	416	6.442	3,3%	9.018	-	9.018
HIJUELAS	687	270	957	1,4%	1.733	168	1.901	1,0%	2.858	-	2.858
LA CRUZ	401	128	529	0,8%	1.484	101	1.585	0,8%	2.114	-	2.114
SAN ANTONIO	2.854	1.229	4.083	5,8%	10.150	751	10.901	5,6%	14.984	-	14.984
CARTAGENA	1.021	292	1.313	1,9%	2.566	198	2.764	1,4%	4.077	-	4.077
EL QUISCO	663	144	807	1,2%	1.987	90	2.077	1,1%	2.884	-	2.884
SAN FELIPE	1.553	606	2.159	3,1%	8.456	534	8.990	4,6%	11.149	-	11.149
LLAY LLAY	704	214	918	1,3%	2.922	153	3.075	1,6%	3.993	-	3.993
PUTAENDO	490	256	746	1,1%	1.939	129	2.068	1,1%	2.814	-	2.814
JUAN FERNANDEZ	42	3	45	0,1%	69	2	71	0,0%	116	-	116
CASABLANCA	803	221	1.024	1,5%	2.558	111	2.669	1,4%	3.693	-	3.693
QUINTERO	950	362	1.312	1,9%	3.030	183	3.213	1,7%	4.525	-	4.525
QUILLOTA	2.578	916	3.494	5,0%	9.921	582	10.503	5,4%	13.997	-	13.997
LA LIGUA	1.464	511	1.975	2,8%	3.783	236	4.019	2,1%	5.994	-	5.994
CABILDO	650	319	969	1,4%	2.141	114	2.255	1,2%	3.224	-	3.224
NOGALES	735	271	1.006	1,4%	2.401	147	2.548	1,3%	3.554	-	3.554
ZAPALLAR	229	77	306	0,4%	668	33	701	0,4%	1.007	-	1.007
PETORCA	289	127	416	0,6%	1.100	58	1.158	0,6%	1.574	-	1.574
ALGARROBO	547	111	658	0,9%	1.293	61	1.354	0,7%	2.012	1	2.013
EL TABO	560	140	700	1,0%	1.662	88	1.750	0,9%	2.450	-	2.450
SANTO DOMINGO	304	57	361	0,5%	848	38	886	0,5%	1.247	-	1.247
CALLE LARGA	246	87	333	0,5%	1.228	68	1.296	0,7%	1.629	-	1.629

Concesiones del Pilar Solidario a nivel comunal											
COMUNA	TOTAL PBS Y APS									Nbis	Total PBS+APS+Nbis
	PBSV	PBSI	Total PBS	% PBS	APSV	APSI	Total APS	%APS	Total PBS+APS		
CATEMU	462	146	608	0,9%	1.647	66	1.713	0,9%	2.321	-	2.321
PANQUEHUE	164	61	225	0,3%	788	49	837	0,4%	1.062	-	1.062
SANTA MARIA	299	112	411	0,6%	1.690	75	1.765	0,9%	2.176	-	2.176
QUILPUE	4.406	1.456	5.862	8,4%	15.092	824	15.916	8,2%	21.778	1	21.779
LIMACHE	1.405	518	1.923	2,7%	5.087	311	5.398	2,8%	7.321	-	7.321
OLMUE	602	226	828	1,2%	1.809	131	1.940	1,0%	2.768	-	2.768
VILLA ALEMANA	2.867	1.204	4.071	5,8%	10.361	660	11.021	5,7%	15.092	-	15.092
<b>Totales</b>	<b>51.226</b>	<b>18.893</b>	<b>70.119</b>	<b>100%</b>	<b>182.607</b>	<b>11.158</b>	<b>193.765</b>	<b>100%</b>	<b>263.884</b>	<b>4</b>	<b>263.888</b>
<b>% respecto del total de concesiones</b>	<b>19%</b>	<b>7%</b>	<b>27%</b>		<b>69%</b>	<b>4%</b>	<b>73%</b>		<b>100%</b>	<b>0%</b>	<b>100%</b>

Fuente: Elaboración propia sobre la base de información del IPS. Información al 28 de enero de 2022.

Nota: La información estadística reportada del número de solicitudes concesionadas, en trámite, rechazadas y anuladas varían mes a mes porque se actualiza la información reportada.

## 12.7. L.G.B O'Higgins

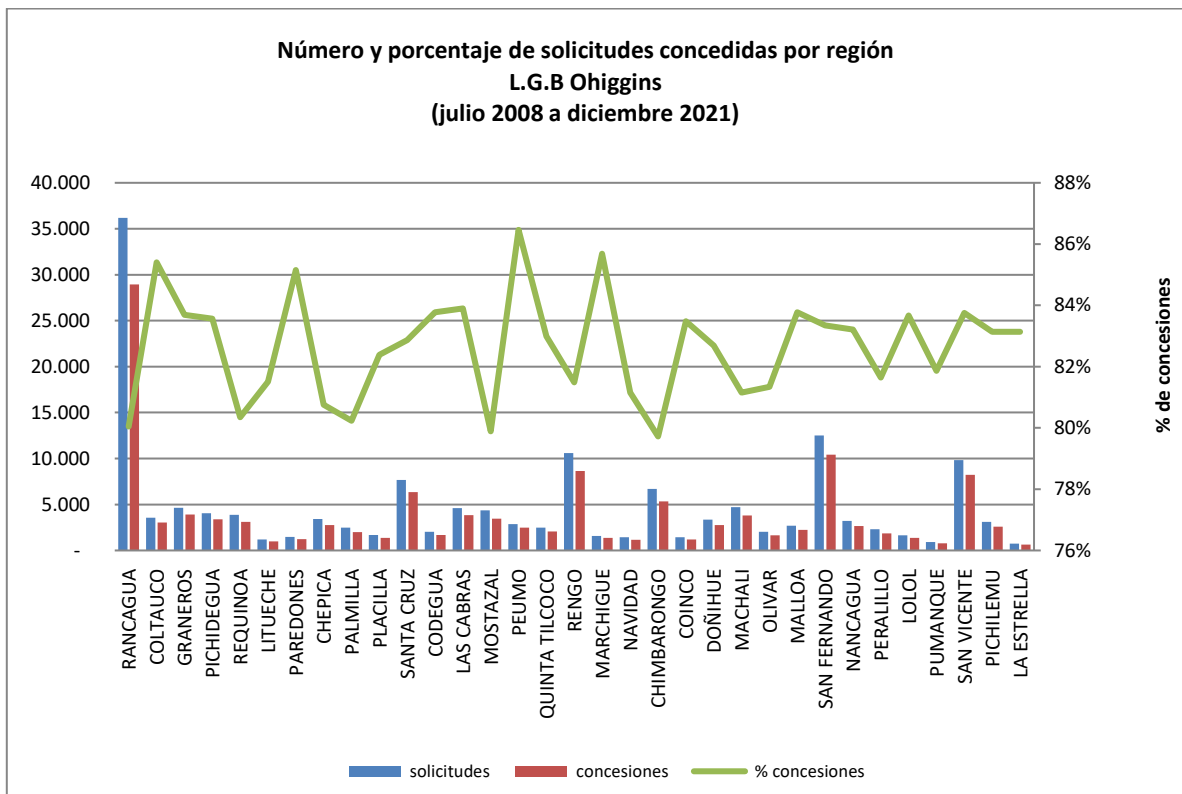

Fuente: Elaboración propia sobre la base de información del IPS.

Concesiones del Pilar Solidario a nivel comunal											
COMUNA	TOTAL PBS Y APS								Total PBS+APS	Nbis	Total PBS+APS+Nbis
	PBSV	PBSI	Total PBS	% PBS	APSV	APSI	Total APS	%APS			
RANCAGUA	5.321	2.260	7.581	22,7%	19.502	1.869	21.371	22,7%	28.952	-	28.952
COLTAUCO	572	203	775	2,3%	2.130	132	2.262	2,4%	3.037	-	3.037
GRANEROS	695	271	966	2,9%	2.730	199	2.929	3,1%	3.895	1	3.896
PICHIDEGUA	751	239	990	3,0%	2.257	139	2.396	2,6%	3.386	-	3.386
REQUINOA	467	219	686	2,1%	2.265	157	2.422	2,6%	3.108	-	3.108
LITUECHE	236	71	307	0,9%	638	29	667	0,7%	974	-	974
PAREDONES	286	103	389	1,2%	807	49	856	0,9%	1.245	-	1.245
CHEPICA	586	199	785	2,3%	1.860	121	1.981	2,1%	2.766	-	2.766
PALMILLA	394	128	522	1,6%	1.366	93	1.459	1,6%	1.981	-	1.981
PLACILLA	236	100	336	1,0%	981	67	1.048	1,1%	1.384	-	1.384
SANTA CRUZ	1.162	411	1.573	4,7%	4.446	326	4.772	5,1%	6.345	-	6.345
CODEGUA	271	128	399	1,2%	1.193	107	1.300	1,4%	1.699	-	1.699
LAS CABRAS	849	263	1.112	3,3%	2.622	121	2.743	2,9%	3.855	-	3.855
MOSTAZAL	596	282	878	2,6%	2.419	178	2.597	2,8%	3.475	-	3.475
PEUMO	482	147	629	1,9%	1.763	80	1.843	2,0%	2.472	-	2.472
QUINTA TILCOCO	430	171	601	1,8%	1.358	100	1.458	1,6%	2.059	-	2.059
RENGO	1.494	637	2.131	6,4%	6.059	447	6.506	6,9%	8.637	-	8.637
MARCHIGUE	276	78	354	1,1%	982	29	1.011	1,1%	1.365	-	1.365
NAVIDAD	393	97	490	1,5%	639	38	677	0,7%	1.167	-	1.167

Concesiones del Pilar Solidario a nivel comunal											
COMUNA	TOTAL PBS Y APS									Nbis	Total PBS+APS+Nbis
	PBSV	PBSI	Total PBS	% PBS	APSV	APSI	Total APS	%APS	Total PBS+APS		
<b>CHIMBARONGO</b>	1.035	426	1.461	4,4%	3.621	245	3.866	4,1%	5.327	-	5.327
<b>COINCO</b>	287	114	401	1,2%	744	58	802	0,9%	1.203	-	1.203
<b>DOÑIHUE</b>	524	183	707	2,1%	1.934	124	2.058	2,2%	2.765	-	2.765
<b>MACHALI</b>	760	276	1.036	3,1%	2.586	196	2.782	3,0%	3.818	-	3.818
<b>OLIVAR</b>	296	104	400	1,2%	1.179	82	1.261	1,3%	1.661	-	1.661
<b>MALLOA</b>	502	189	691	2,1%	1.455	105	1.560	1,7%	2.251	-	2.251
<b>SAN FERNANDO</b>	1.767	641	2.408	7,2%	7.514	516	8.030	8,5%	10.438	-	10.438
<b>NANCAGUA</b>	398	185	583	1,7%	1.926	153	2.079	2,2%	2.662	-	2.662
<b>PERALILLO</b>	355	135	490	1,5%	1.327	56	1.383	1,5%	1.873	-	1.873
<b>LOLOL</b>	305	107	412	1,2%	916	40	956	1,0%	1.368	-	1.368
<b>PUMANQUE</b>	177	44	221	0,7%	518	24	542	0,6%	763	-	763
<b>SAN VICENTE</b>	1.704	527	2.231	6,7%	5.682	322	6.004	6,4%	8.235	-	8.235
<b>PICHILEMU</b>	529	167	696	2,1%	1.783	120	1.903	2,0%	2.599	-	2.599
<b>LA ESTRELLA</b>	147	43	190	0,6%	423	13	436	0,5%	626	-	626
<b>Totales</b>	24.283	9.148	<b>33.431</b>	100,0%	87.625	6.335	<b>93.960</b>	100,0%	<b>127.391</b>	1	<b>127.392</b>
<b>% respecto del total de concesiones</b>	19%	7%	<b>26%</b>		69%	5%	<b>74%</b>		<b>100%</b>	<b>0%</b>	<b>100%</b>

Fuente: Elaboración propia sobre la base de información del IPS. Información al 28 de enero de 2022.

Nota: La información estadística reportada del número de solicitudes concesionadas, en trámite, rechazadas y anuladas varían mes a mes porque se actualiza la información reportada.

## 12.8. Maule

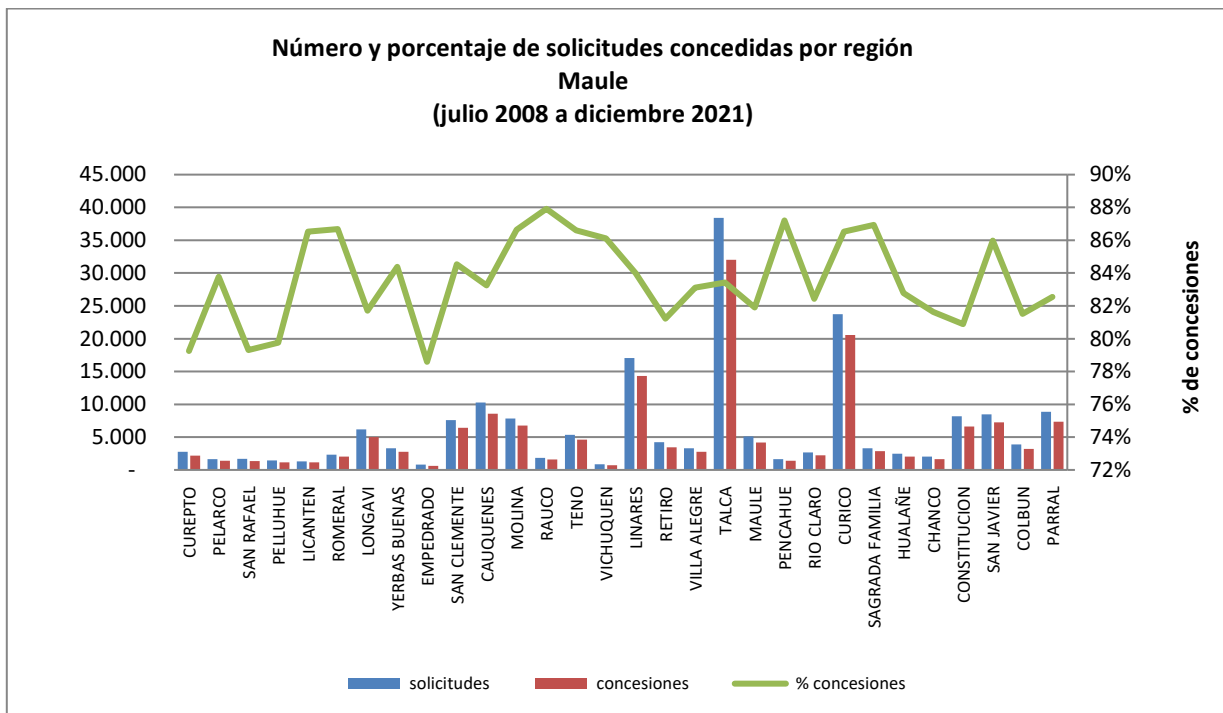

Fuente: Elaboración propia sobre la base de información del IPS.

Concesiones del Pilar Solidario a nivel comunal											
COMUNA	TOTAL PBS Y APS									Nbis	Total PBS+APS+Nbis
	PBSV	PBSI	Total PBS	% PBS	APSV	APSI	Total APS	%APS	Total PBS+APS		
CUREPTO	641	228	869	1,9%	1.247	83	1.330	1,2%	2.199	-	2.199
PELARCO	361	102	463	1,0%	878	53	931	0,8%	1.394	-	1.394
SAN RAFAEL	338	117	455	1,0%	846	52	898	0,8%	1.353	-	1.353
PELLUHUE	386	132	518	1,1%	587	37	624	0,6%	1.142	-	1.142
LICANTEN	298	105	403	0,9%	684	50	734	0,7%	1.137	-	1.137
ROMERAL	362	127	489	1,0%	1.456	87	1.543	1,4%	2.032	-	2.032
LONGAVI	1.331	466	1.797	3,8%	3.010	220	3.230	2,9%	5.027	-	5.027
YERBAS BUENAS	699	247	946	2,0%	1.714	126	1.840	1,7%	2.786	-	2.786
EMPEDRADO	190	86	276	0,6%	318	30	348	0,3%	624	-	624
SAN CLEMENTE	1.595	550	2.145	4,6%	3.984	279	4.263	3,8%	6.408	-	6.408
CAUQUENES	1.982	645	2.627	5,6%	5.595	330	5.925	5,3%	8.552	-	8.552
MOLINA	1.161	417	1.578	3,4%	4.922	271	5.193	4,7%	6.771	-	6.771
RAUCO	338	99	437	0,9%	1.109	62	1.171	1,1%	1.608	-	1.608
TENO	974	361	1.335	2,9%	3.120	171	3.291	3,0%	4.626	-	4.626
VICHUQUEN	229	63	292	0,6%	420	26	446	0,4%	738	-	738
LINARES	3.148	967	4.115	8,8%	9.623	587	10.210	9,2%	14.325	-	14.325
RETIRO	851	315	1.166	2,5%	2.138	135	2.273	2,0%	3.439	-	3.439
VILLA ALEGRE	590	209	799	1,7%	1.864	96	1.960	1,8%	2.759	-	2.759
TALCA	6.638	2.562	9.200	19,7%	21.294	1.549	22.843	20,5%	32.043	-	32.043
MAULE	904	491	1.395	3,0%	2.526	241	2.767	2,5%	4.162	-	4.162

Concesiones del Pilar Solidario a nivel comunal												
COMUNA	TOTAL PBS Y APS										Nbis	Total PBS+APS+Nbis
	PBSV	PBSI	Total PBS	% PBS	APSV	APSI	Total APS	%APS	Total PBS+APS			
PENCAHUE	316	138	454	1,0%	911	54	965	0,9%	1.419	-	1.419	
RIO CLARO	513	177	690	1,5%	1.432	83	1.515	1,4%	2.205	-	2.205	
CURICO	3.595	1.211	4.806	10,3%	14.749	992	15.741	14,1%	20.547	2	20.549	
SAGRADA FAMILIA	617	214	831	1,8%	1.939	113	2.052	1,8%	2.883	-	2.883	
HUALAÑE	512	153	665	1,4%	1.286	78	1.364	1,2%	2.029	-	2.029	
CHANCO	437	190	627	1,3%	949	78	1.027	0,9%	1.654	-	1.654	
CONSTITUCION	1.431	721	2.152	4,6%	4.192	283	4.475	4,0%	6.627	-	6.627	
SAN JAVIER	1.578	480	2.058	4,4%	4.982	231	5.213	4,7%	7.271	-	7.271	
COLBUN	695	280	975	2,1%	2.079	131	2.210	2,0%	3.185	-	3.185	
PARRAL	1.672	579	2.251	4,8%	4.730	347	5.077	4,6%	7.328	-	7.328	
<b>Totales</b>	<b>34.382</b>	<b>12.432</b>	<b>46.814</b>	<b>100%</b>	<b>104.584</b>	<b>6.875</b>	<b>111.459</b>	<b>100%</b>	<b>158.273</b>	<b>2</b>	<b>158.275</b>	
<b>% respecto del total de concesiones</b>	<b>22%</b>	<b>8%</b>	<b>30%</b>		<b>66%</b>	<b>4%</b>	<b>70%</b>		<b>100%</b>	<b>0%</b>	<b>100%</b>	

Fuente: Elaboración propia sobre la base de información del IPS. Información al 28 de enero de 2022.

Nota: La información estadística reportada del número de solicitudes concesionadas, en trámite, rechazadas y anuladas varían mes a mes porque se actualiza la información reportada.

## 12.9. Ñuble

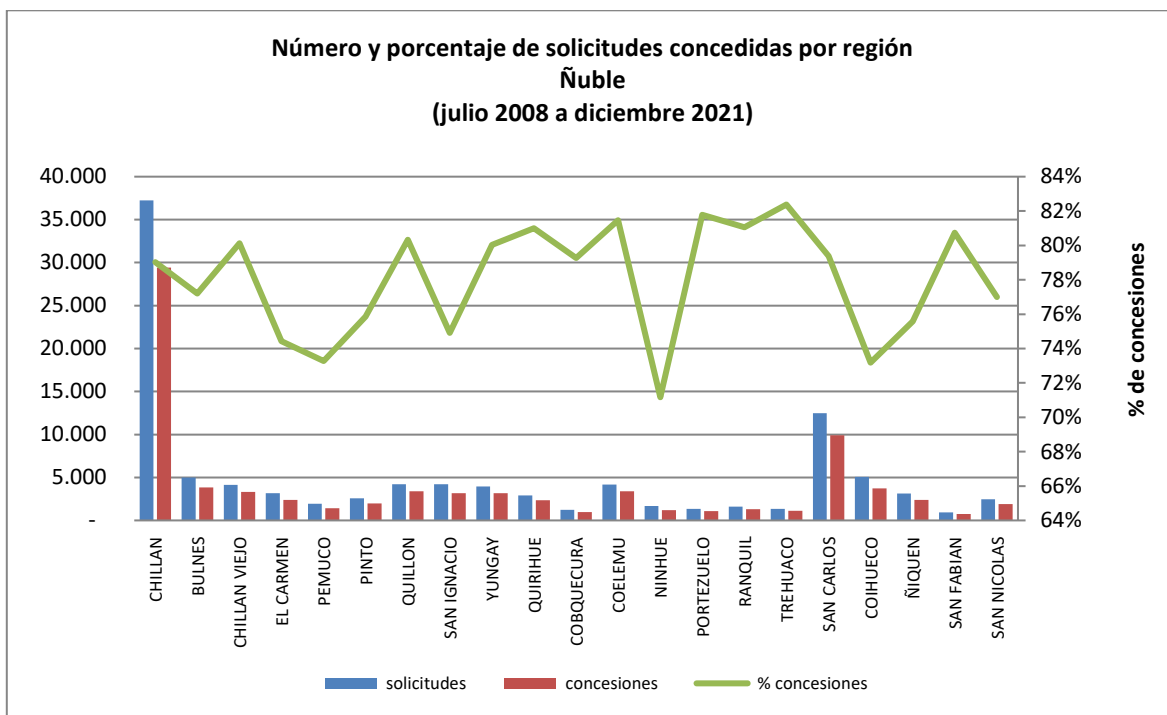

Fuente: Elaboración propia sobre la base de información del IPS.

Concesiones del Pilar Solidario a nivel comunal											
COMUNA	TOTAL PBS Y APS									Nbis	Total PBS+APS+Nbis
	PBSV	PBSI	Total PBS	% PBS	APSV	APSI	Total APS	%APS	Total PBS+APS		
CHILLAN	5.639	3.310	8.949	31,3%	18.380	2.099	20.479	38,3%	29.428	-	29.428
BULNES	810	455	1.265	4,4%	2.388	191	2.579	4,8%	3.844	-	3.844
CHILLAN VIEJO	675	410	1.085	3,8%	1.974	262	2.236	4,2%	3.321	-	3.321
EL CARMEN	740	456	1.196	4,2%	1.006	168	1.174	2,2%	2.370	-	2.370
PEMUCO	323	253	576	2,0%	739	108	847	1,6%	1.423	-	1.423
PINTO	529	301	830	2,9%	1.014	120	1.134	2,1%	1.964	-	1.964
QUILLON	933	354	1.287	4,5%	1.963	126	2.089	3,9%	3.376	-	3.376
SAN IGNACIO	876	582	1.458	5,1%	1.450	260	1.710	3,2%	3.168	-	3.168
YUNGAY	686	320	1.006	3,5%	2.026	133	2.159	4,0%	3.165	-	3.165
QUIRIHUE	480	291	771	2,7%	1.462	119	1.581	3,0%	2.352	-	2.352
COBQUECURA	343	141	484	1,7%	443	48	491	0,9%	975	-	975
COELEMU	762	405	1.167	4,1%	2.081	151	2.232	4,2%	3.399	-	3.399
NINHUE	316	242	558	2,0%	544	100	644	1,2%	1.202	-	1.202
PORTEZUELO	264	156	420	1,5%	588	87	675	1,3%	1.095	-	1.095
RANQUIL	291	163	454	1,6%	800	56	856	1,6%	1.310	-	1.310
TREHUACO	277	160	437	1,5%	607	64	671	1,3%	1.108	-	1.108

Concesiones del Pilar Solidario a nivel comunal											
COMUNA	TOTAL PBS Y APS									Nbis	Total PBS+APS+Nbis
	PBSV	PBSI	Total PBS	% PBS	APSV	APSI	Total APS	%APS	Total PBS+APS		
SAN CARLOS	1.996	1.160	3.156	11,0%	6.036	701	6.737	12,6%	9.893	-	9.893
COIHUECO	887	642	1.529	5,3%	1.912	280	2.192	4,1%	3.721	-	3.721
ÑIQUEN	644	369	1.013	3,5%	1.224	133	1.357	2,5%	2.370	-	2.370
SAN FABIAN	173	93	266	0,9%	454	39	493	0,9%	759	-	759
SAN NICOLAS	447	260	707	2,5%	1.045	142	1.187	2,2%	1.894	-	1.894
<b>Totales</b>	<b>18.091</b>	<b>10.523</b>	<b>28.614</b>	<b>100%</b>	<b>48.136</b>	<b>5.387</b>	<b>53.523</b>	<b>100%</b>	<b>82.137</b>	<b>-</b>	<b>82.137</b>
<b>% respecto del total de concesiones</b>	<b>22%</b>	<b>13%</b>	<b>35%</b>		<b>59%</b>	<b>7%</b>	<b>65%</b>		<b>100%</b>	<b>0%</b>	<b>100%</b>

Fuente: Elaboración propia sobre la base de información del IPS. Información al 28 de enero de 2022.

Nota: La información estadística reportada del número de solicitudes concesionadas, en trámite, rechazadas y anuladas varían mes a mes porque se actualiza la información reportada.

## 12.10. Biobío

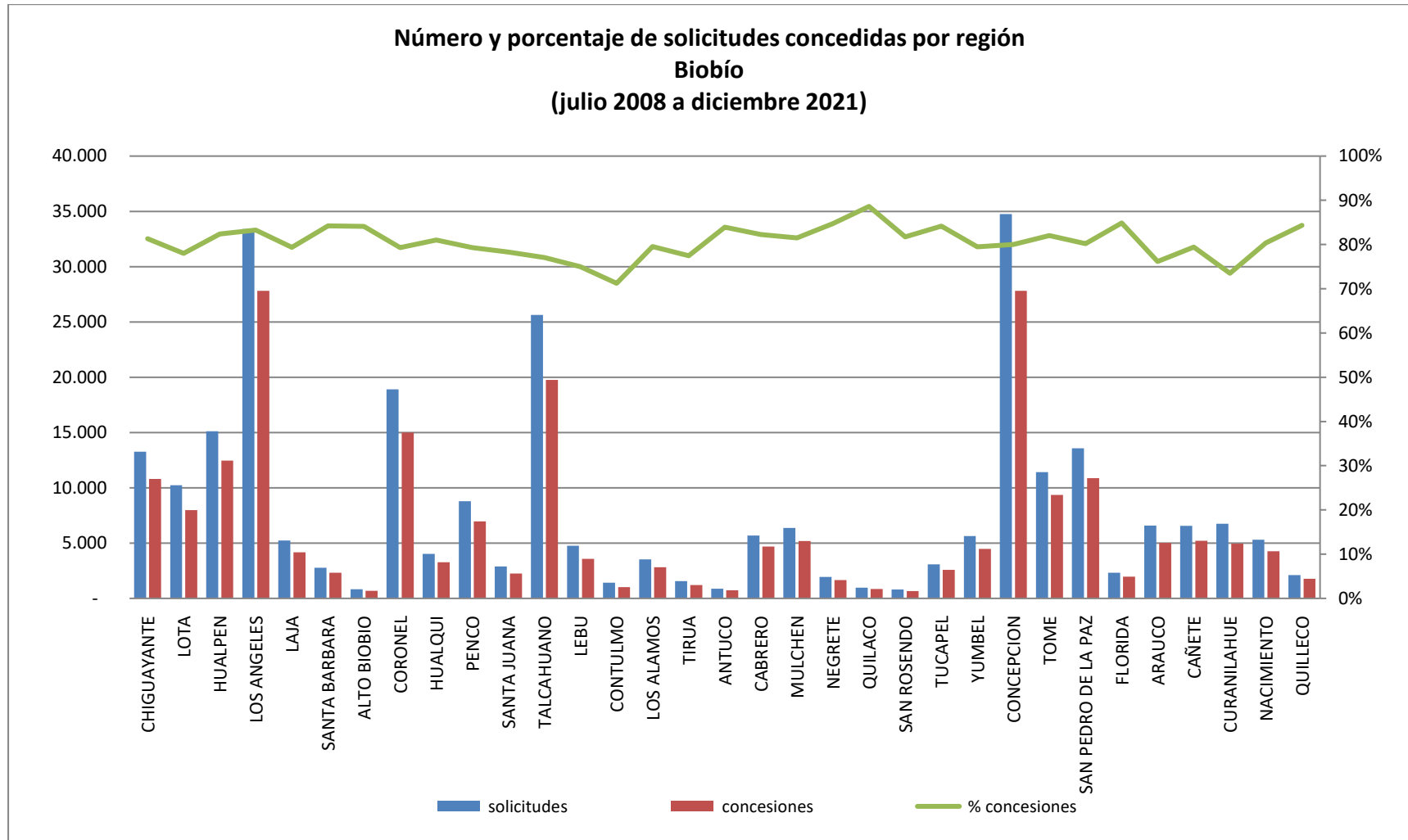

Fuente: Elaboración propia sobre la base de información del IPS.

## Biobío

Concesiones del Pilar Solidario a nivel comunal											
COMUNA	TOTAL PBS Y APS									Nbis	Total PBS+APS+Nbis
	PBSV	PBSI	Total PBS	% PBS	APSV	APSI	Total APS	%APS	Total PBS+APS		
CHIGUAYANTE	2.059	750	2.809	4,3%	7.580	405	7.985	5,4%	10.794	-	10.794
LOTA	1.594	539	2.133	3,3%	5.598	257	5.855	3,9%	7.988	-	7.988
HUALPEN	2.317	850	3.167	4,9%	8.899	398	9.297	6,2%	12.464	-	12.464
LOS ANGELES	5.973	2.932	8.905	13,7%	17.307	1.606	18.913	12,7%	27.818	-	27.818
LAJA	1.061	574	1.635	2,5%	2.300	221	2.521	1,7%	4.156	-	4.156
SANTA BARBARA	600	272	872	1,3%	1.350	109	1.459	1,0%	2.331	-	2.331
ALTO BIOBIO	155	187	342	0,5%	265	80	345	0,2%	687	-	687
CORONEL	3.177	1.226	4.403	6,8%	10.008	581	10.589	7,1%	14.992	-	14.992
HUALQUI	798	333	1.131	1,7%	1.978	156	2.134	1,4%	3.265	-	3.265
PENCO	1.316	512	1.828	2,8%	4.875	260	5.135	3,4%	6.963	-	6.963
SANTA JUANA	692	212	904	1,4%	1.262	88	1.350	0,9%	2.254	-	2.254
TALCAHUANO	4.006	1.607	5.613	8,7%	13.274	862	14.136	9,5%	19.749	1	19.750
LEBU	873	399	1.272	2,0%	2.174	130	2.304	1,5%	3.576	-	3.576
CONTULMO	277	111	388	0,6%	578	47	625	0,4%	1.013	-	1.013
LOS ALAMOS	643	268	911	1,4%	1.778	123	1.901	1,3%	2.812	-	2.812
TIRUA	473	191	664	1,0%	485	53	538	0,4%	1.202	-	1.202
ANTUCO	181	74	255	0,4%	438	32	470	0,3%	725	-	725
CABRERO	989	589	1.578	2,4%	2.886	213	3.099	2,1%	4.677	-	4.677
MULCHEN	1.086	628	1.714	2,6%	3.168	303	3.471	2,3%	5.185	-	5.185
NEGRETE	331	208	539	0,8%	974	134	1.108	0,7%	1.647	-	1.647
QUILACO	240	90	330	0,5%	485	34	519	0,3%	849	-	849

Concesiones del Pilar Solidario a nivel comunal											
COMUNA	TOTAL PBS Y APS									Nbis	Total PBS+APS+Nbis
	PBSV	PBSI	Total PBS	% PBS	APSV	APSI	Total APS	%APS	Total PBS+APS		
SAN ROSENDO	157	82	239	0,4%	382	29	411	0,3%	650	-	650
TUCAPEL	542	275	817	1,3%	1.630	138	1.768	1,2%	2.585	-	2.585
YUMBEL	1.040	622	1.662	2,6%	2.592	223	2.815	1,9%	4.477	-	4.477
CONCEPCION	5.317	1.795	7.112	11,0%	19.652	1.045	20.697	13,9%	27.809	-	27.809
TOME	1.768	613	2.381	3,7%	6.642	336	6.978	4,7%	9.359	-	9.359
SAN PEDRO DE LA PAZ	2.149	932	3.081	4,7%	7.310	486	7.796	5,2%	10.877	2	10.879
FLORIDA	519	178	697	1,1%	1.192	71	1.263	0,8%	1.960	-	1.960
ARAUCO	1.276	521	1.797	2,8%	3.039	180	3.219	2,2%	5.016	-	5.016
CAÑETE	1.439	482	1.921	3,0%	3.091	197	3.288	2,2%	5.209	-	5.209
CURANILAHUE	1.091	471	1.562	2,4%	3.257	140	3.397	2,3%	4.959	-	4.959
NACIMIENTO	981	515	1.496	2,3%	2.503	262	2.765	1,9%	4.261	-	4.261
QUILLECO	487	230	717	1,1%	977	80	1.057	0,7%	1.774	-	1.774
<b>Totales</b>	<b>45.607</b>	<b>19.268</b>	<b>64.875</b>	<b>100%</b>	<b>139.929</b>	<b>9.279</b>	<b>149.208</b>	<b>100%</b>	<b>214.083</b>	<b>3</b>	<b>214.086</b>
<b>% respecto del total de concesiones</b>	<b>21%</b>	<b>9%</b>	<b>30%</b>		<b>65%</b>	<b>4%</b>	<b>70%</b>		<b>100%</b>	<b>0%</b>	<b>100%</b>

Fuente: Elaboración propia sobre la base de información del IPS. Información al 28 de enero de 2022.

Nota: La información estadística reportada del número de solicitudes concesionadas, en trámite, rechazadas y anuladas varían mes a mes porque se actualiza la información reportada.

## 12.11. Araucanía

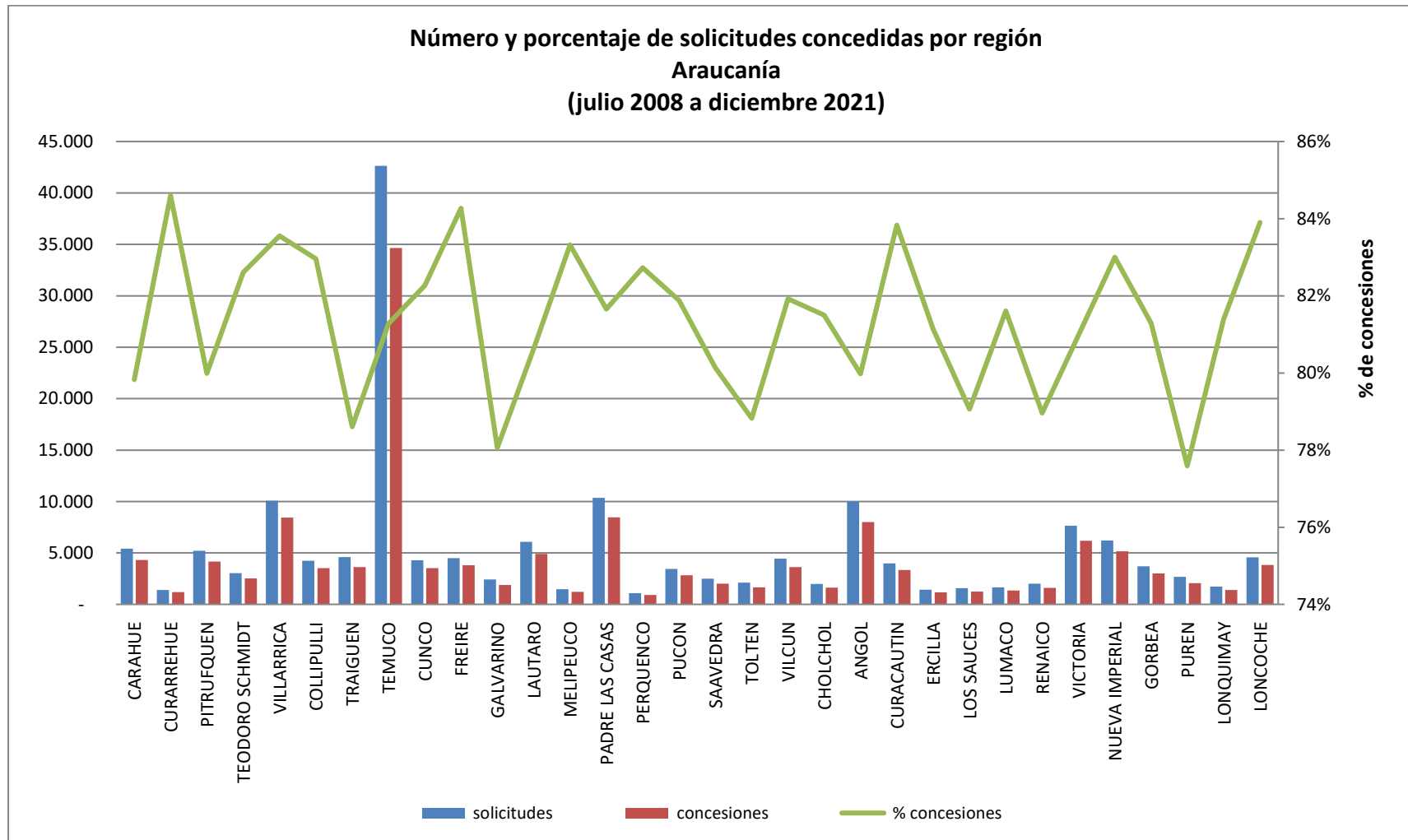

Fuente: Elaboración propia sobre la base de información del IPS.

## Araucanía

Concesiones del Pilar Solidario a nivel comunal											
COMUNA	TOTAL PBS Y APS									Nbis	Total PBS+APS+Nbis
	PBSV	PBSI	Total PBS	% PBS	APSV	APSI	Total APS	%APS	Total PBS+APS		
CARAHUE	1.701	567	2.268	4,5%	1.887	170	2.057	2,4%	4.325	-	4.325
CURARREHUE	595	117	712	1,4%	444	25	469	0,5%	1.181	-	1.181
PITRUFQUEN	1.215	362	1.577	3,1%	2.422	175	2.597	3,0%	4.174	-	4.174
TEODORO SCHMIDT	1.080	307	1.387	2,7%	1.042	88	1.130	1,3%	2.517	-	2.517
VILLARRICA	2.195	629	2.824	5,6%	5.264	339	5.603	6,5%	8.427	-	8.427
COLLIPULLI	831	309	1.140	2,2%	2.213	157	2.370	2,7%	3.510	-	3.510
TRAIQUEN	878	348	1.226	2,4%	2.280	117	2.397	2,8%	3.623	-	3.623
TEMUCO	7.866	2.702	10.568	20,9%	22.582	1.505	24.087	27,8%	34.655	1	34.656
CUNCO	1.248	305	1.553	3,1%	1.865	103	1.968	2,3%	3.521	1	3.522
FREIRE	1.177	333	1.510	3,0%	2.130	153	2.283	2,6%	3.793	-	3.793
GALVARINO	644	276	920	1,8%	866	96	962	1,1%	1.882	-	1.882
LAUTARO	1.319	453	1.772	3,5%	2.935	204	3.139	3,6%	4.911	-	4.911
MELIPEUCO	583	125	708	1,4%	478	43	521	0,6%	1.229	-	1.229
PADRE LAS CASAS	2.489	972	3.461	6,8%	4.547	450	4.997	5,8%	8.458	-	8.458
PERQUENCO	244	90	334	0,7%	544	32	576	0,7%	910	-	910
PUCON	830	193	1.023	2,0%	1.691	110	1.801	2,1%	2.824	-	2.824
SAAVEDRA	789	292	1.081	2,1%	816	108	924	1,1%	2.005	-	2.005
TOLTEN	630	211	841	1,7%	744	75	819	0,9%	1.660	-	1.660
VILCUN	1.002	367	1.369	2,7%	2.122	143	2.265	2,6%	3.634	-	3.634
CHOLCHOL	621	188	809	1,6%	729	83	812	0,9%	1.621	-	1.621
ANGOL	1.659	610	2.269	4,5%	5.344	390	5.734	6,6%	8.003	-	8.003
CURACAUTIN	918	234	1.152	2,3%	2.095	87	2.182	2,5%	3.334	-	3.334
ERCILLA	289	125	414	0,8%	710	33	743	0,9%	1.157	-	1.157
LOS SAUCES	368	108	476	0,9%	728	46	774	0,9%	1.250	-	1.250

Concesiones del Pilar Solidario a nivel comunal											
COMUNA	TOTAL PBS Y APS									Nbis	Total PBS+APS+Nbis
	PBSV	PBSI	Total PBS	% PBS	APSV	APSI	Total APS	%APS	Total PBS+APS		
LUMACO	461	202	663	1,3%	627	68	695	0,8%	1.358	-	1.358
RENAICO	364	154	518	1,0%	996	81	1.077	1,2%	1.595	-	1.595
VICTORIA	1.428	513	1.941	3,8%	4.045	210	4.255	4,9%	6.196	-	6.196
NUEVA IMPERIAL	1.680	561	2.241	4,4%	2.717	198	2.915	3,4%	5.156	-	5.156
GORBEA	761	254	1.015	2,0%	1.867	129	1.996	2,3%	3.011	-	3.011
PUREN	638	282	920	1,8%	1.072	82	1.154	1,3%	2.074	-	2.074
LONQUIMAY	526	190	716	1,4%	636	52	688	0,8%	1.404	-	1.404
LONCOCHE	974	301	1.275	2,5%	2.392	175	2.567	3,0%	3.842	-	3.842
<b>Totales</b>	<b>38.003</b>	<b>12.680</b>	<b>50.683</b>	<b>100%</b>	<b>80.830</b>	<b>5.727</b>	<b>86.557</b>	<b>100%</b>	<b>137.240</b>	<b>2</b>	<b>137.242</b>
<b>% respecto del total de concesiones</b>	<b>28%</b>	<b>9%</b>	<b>37%</b>		<b>59%</b>	<b>4%</b>	<b>63%</b>		<b>100%</b>	<b>0%</b>	<b>100%</b>

Fuente: Elaboración propia sobre la base de información del IPS. Información al 28 de enero de 2022.

Nota: La información estadística reportada del número de solicitudes concesionadas, en trámite, rechazadas y anuladas varían mes a mes porque se actualiza la información reportada.

## 12.12. Los Ríos

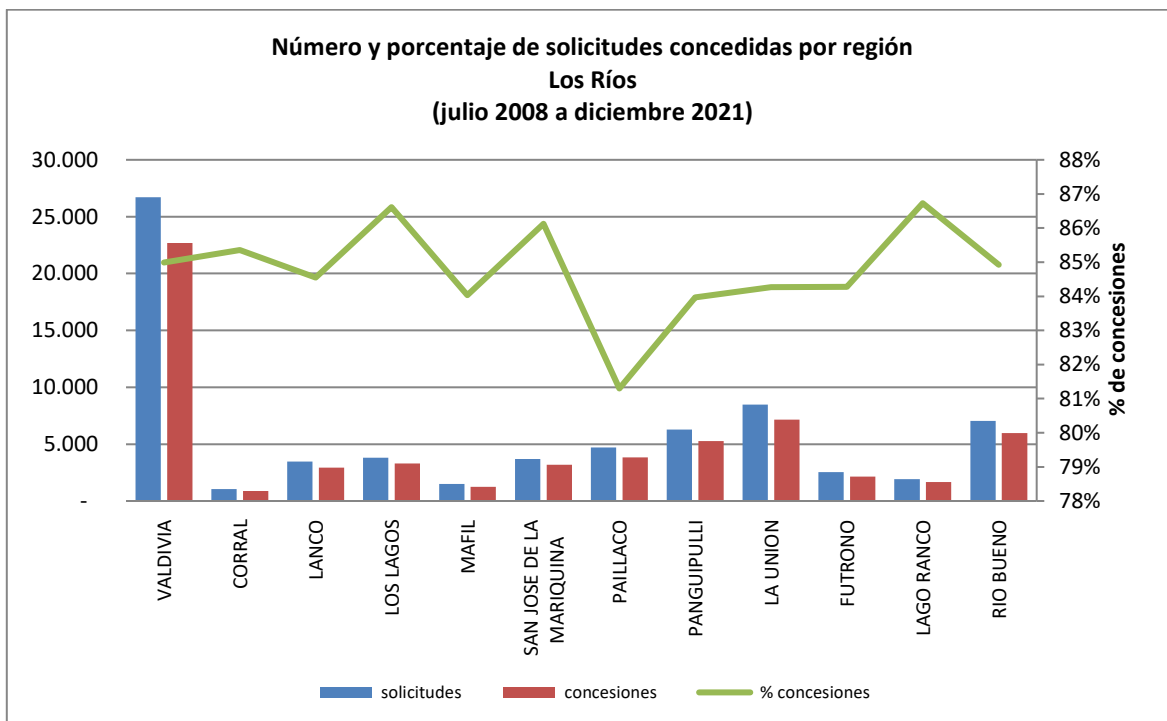

Fuente: Elaboración propia sobre la base de información del IPS.

Concesiones del Pilar Solidario a nivel comunal											
COMUNA	TOTAL PBS Y APS									Nbis	Total PBS+APS+Nbis
	PBSV	PBSI	Total PBS	% PBS	APSV	APSI	Total APS	%APS	Total PBS+APS		
VALDIVIA	4.144	2.211	6.355	31,4%	15.011	1.329	16.340	40,8%	22.695	-	22.695
CORRAL	188	102	290	1,4%	557	45	602	1,5%	892	-	892
LANCO	722	339	1.061	5,2%	1.680	186	1.866	4,7%	2.927	-	2.927
LOS LAGOS	761	396	1.157	5,7%	1.973	170	2.143	5,3%	3.300	-	3.300
MAFIL	238	138	376	1,9%	802	80	882	2,2%	1.258	-	1.258
SAN JOSE DE LA MARIQUINA	763	422	1.185	5,9%	1.769	235	2.004	5,0%	3.189	1	3.190
PAILLACO	897	513	1.410	7,0%	2.196	228	2.424	6,0%	3.834	-	3.834
PANGUIPULLI	1.544	774	2.318	11,5%	2.628	322	2.950	7,4%	5.268	-	5.268
LA UNION	1.465	698	2.163	10,7%	4.518	465	4.983	12,4%	7.146	-	7.146
FUTRONO	603	303	906	4,5%	1.118	109	1.227	3,1%	2.133	-	2.133
LAGO RANCO	500	245	745	3,7%	828	100	928	2,3%	1.673	-	1.673
RIO BUENO	1.554	697	2.251	11,1%	3.345	381	3.726	9,3%	5.977	-	5.977
<b>Totales</b>	<b>13.379</b>	<b>6.838</b>	<b>20.217</b>	<b>100%</b>	<b>36.425</b>	<b>3.650</b>	<b>40.075</b>	<b>100%</b>	<b>60.292</b>	<b>1</b>	<b>60.293</b>
<b>% respecto del total de concesiones</b>	<b>22%</b>	<b>11%</b>	<b>34%</b>		<b>60%</b>	<b>6%</b>	<b>66%</b>		<b>100%</b>	<b>0%</b>	<b>100%</b>

Fuente: Elaboración propia sobre la base de información del IPS. Información al 28 de enero de 2022.

Nota: La información estadística reportada del número de solicitudes concesionadas, en trámite, rechazadas y anuladas varían mes a mes porque se actualiza la información reportada.

## 12.13. Los Lagos

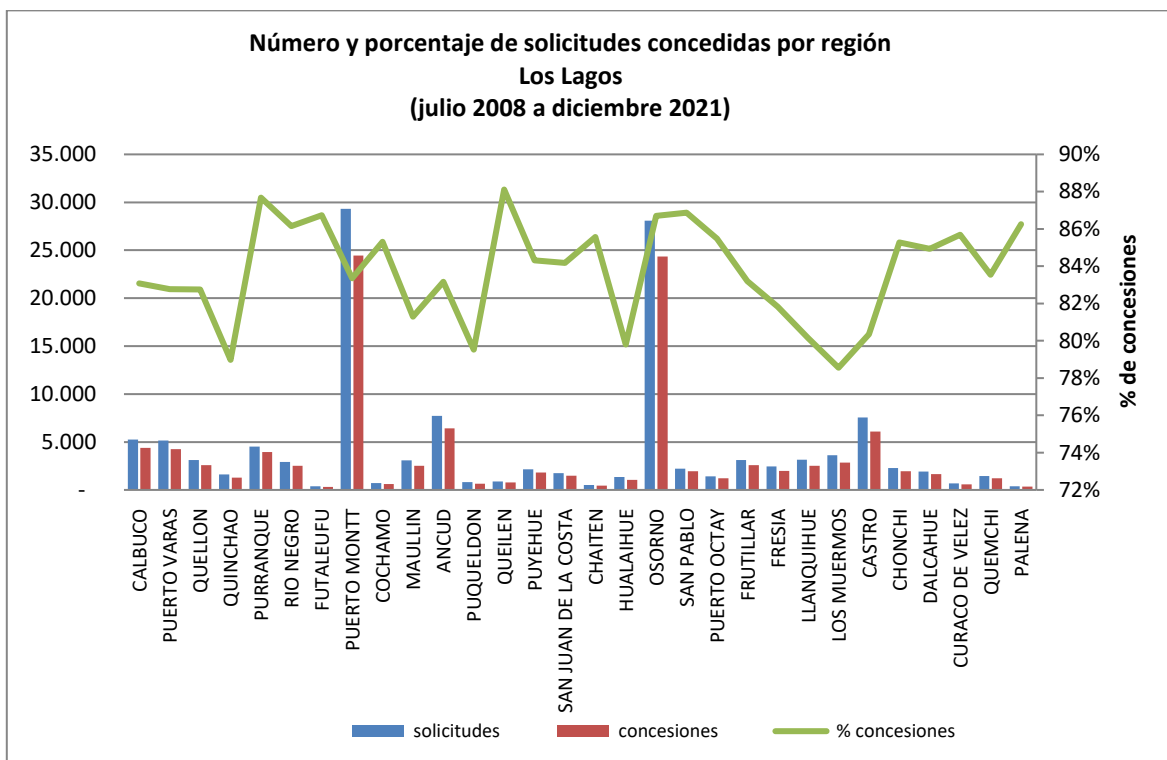

Fuente: Elaboración propia sobre la base de información del IPS.

Concesiones del Pilar Solidario a nivel comunal											
COMUNA	TOTAL PBS Y APS									Nbis	Total PBS+APS+Nbis
	PBSV	PBSI	Total PBS	% PBS	APSV	APSI	Total APS	%APS	Total PBS+APS		
CALBUCO	1.696	435	2.131	5,7%	2.054	184	2.238	3,1%	4.369	-	4.369
PUERTO VARAS	897	287	1.184	3,1%	2.931	151	3.082	4,3%	4.266	-	4.266
QUELLON	704	257	961	2,6%	1.441	175	1.616	2,3%	2.577	-	2.577
QUINCHAO	511	144	655	1,7%	557	58	615	0,9%	1.270	-	1.270
PURRANQUE	836	417	1.253	3,3%	2.481	214	2.695	3,8%	3.948	-	3.948
RIO NEGRO	576	364	940	2,5%	1.396	178	1.574	2,2%	2.514	1	2.515
FUTALEUFU	119	20	139	0,4%	182	6	188	0,3%	327	-	327
PUERTO MONTT	5.557	2.048	7.605	20,2%	15.509	1.334	16.843	23,7%	24.448	-	24.448
COCHAMO	272	52	324	0,9%	265	21	286	0,4%	610	-	610
MAULLIN	1.092	312	1.404	3,7%	1.013	90	1.103	1,6%	2.507	-	2.507
ANCUD	1.302	490	1.792	4,8%	4.354	288	4.642	6,5%	6.434	-	6.434
PUQUELDON	228	66	294	0,8%	308	35	343	0,5%	637	-	637
QUEILEN	225	93	318	0,8%	414	39	453	0,6%	771	-	771
PUYEHUE	424	260	684	1,8%	1.017	116	1.133	1,6%	1.817	-	1.817
SAN JUAN DE LA COSTA	593	313	906	2,4%	497	76	573	0,8%	1.479	-	1.479
CHAITEN	159	36	195	0,5%	229	9	238	0,3%	433	-	433
HUALAIHUE	362	130	492	1,3%	522	49	571	0,8%	1.063	-	1.063

Concesiones del Pilar Solidario a nivel comunal											
COMUNA	TOTAL PBS Y APS									Nbis	Total PBS+APS+Nbis
	PBSV	PBSI	Total PBS	% PBS	APSV	APSI	Total APS	%APS	Total PBS+APS		
OSORNO	4.646	2.619	7.265	19,3%	15.479	1.616	17.095	24,1%	24.360	-	24.360
SAN PABLO	498	285	783	2,1%	1.025	131	1.156	1,6%	1.939	-	1.939
PUERTO OCTAY	294	173	467	1,2%	676	76	752	1,1%	1.219	-	1.219
FRUTILLAR	599	202	801	2,1%	1.690	95	1.785	2,5%	2.586	-	2.586
FRESIA	658	191	849	2,3%	1.075	74	1.149	1,6%	1.998	-	1.998
LLANQUIHUE	536	192	728	1,9%	1.696	108	1.804	2,5%	2.532	-	2.532
LOS MUERMOS	1.134	344	1.478	3,9%	1.265	107	1.372	1,9%	2.850	-	2.850
CASTRO	1.274	532	1.806	4,8%	3.917	349	4.266	6,0%	6.072	-	6.072
CHONCHI	476	178	654	1,7%	1.207	91	1.298	1,8%	1.952	-	1.952
DALCAHUE	516	142	658	1,7%	872	104	976	1,4%	1.634	-	1.634
CURACO DE VELEZ	157	53	210	0,6%	347	30	377	0,5%	587	-	587
QUEMCHI	476	111	587	1,6%	570	46	616	0,9%	1.203	-	1.203
PALENA	102	15	117	0,3%	213	9	222	0,3%	339	-	339
<b>Totales</b>	<b>26.919</b>	<b>10.761</b>	<b>37.680</b>	<b>100%</b>	<b>65.202</b>	<b>5.859</b>	<b>71.061</b>	<b>100%</b>	<b>108.741</b>	<b>1</b>	<b>108.742</b>
<b>% respecto del total de concesiones</b>	<b>25%</b>	<b>10%</b>	<b>35%</b>		<b>60%</b>	<b>5%</b>	<b>65%</b>		<b>100%</b>	<b>0%</b>	<b>100%</b>

Fuente: Elaboración propia sobre la base de información del IPS. Información al 28 de enero de 2022.

Nota: La información estadística reportada del número de solicitudes concesionadas, en trámite, rechazadas y anuladas varían mes a mes porque se actualiza la información reportada.

## 12.14. Aysén

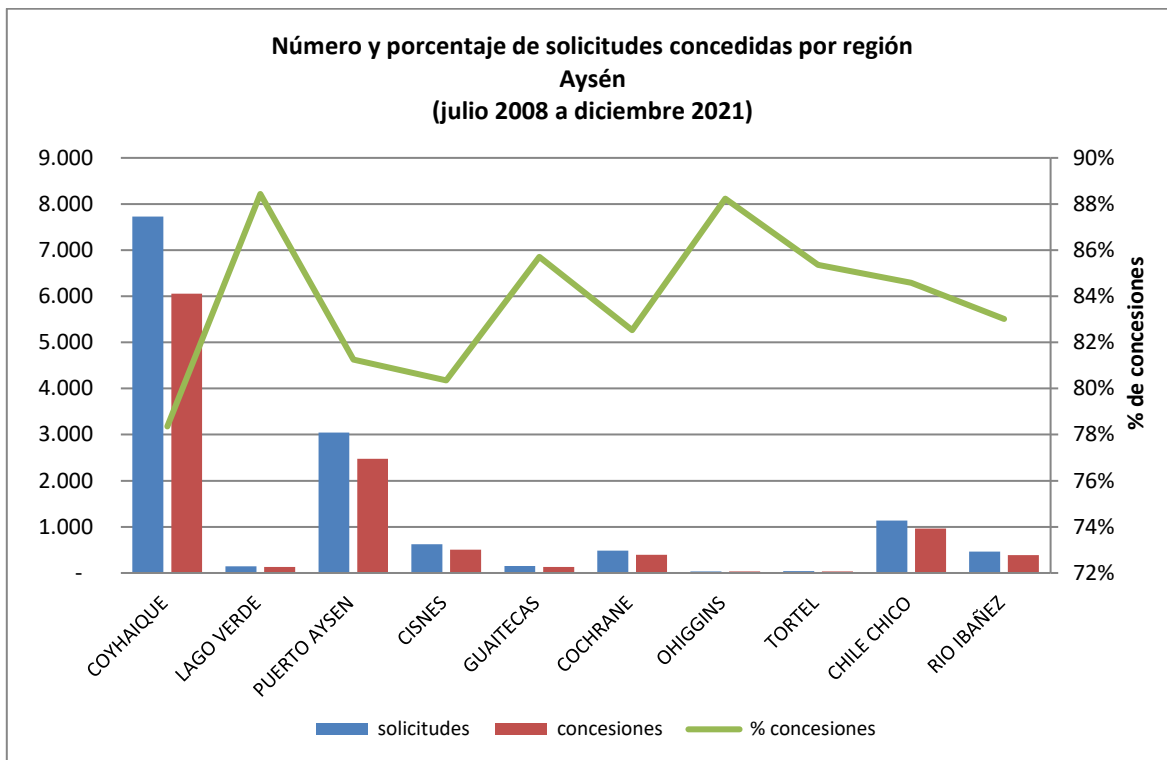

Fuente: Elaboración propia sobre la base de información del IPS.

Concesiones del Pilar Solidario a nivel comunal											
COMUNA	TOTAL PBS Y APS								Total PBS+APS	Nbis	Total PBS+APS+Nbis
	PBSV	PBSI	Total PBS	% PBS	APSV	APSI	Total APS	%APS			
COYHAIQUE	1.181	420	1.601	49,5%	4.090	365	4.455	56,6%	6.056	-	6.056
LAGO VERDE	39	3	42	1,3%	85	3	88	1,1%	130	-	130
PUERTO AYSÉN	474	170	644	19,9%	1.709	123	1.832	23,3%	2.476	-	2.476
CISNES	109	30	139	4,3%	347	17	364	4,6%	503	-	503
GUAITECAS	42	11	53	1,6%	72	7	79	1,0%	132	-	132
COCHRANE	137	28	165	5,1%	225	7	232	2,9%	397	-	397
OHIGGINS	7	-	7	0,2%	22	1	23	0,3%	30	-	30
TORTEL	9	1	10	0,3%	22	3	25	0,3%	35	-	35
CHILE CHICO	388	65	453	14,0%	473	34	507	6,4%	960	-	960
RIO IBAÑEZ	98	23	121	3,7%	250	15	265	3,4%	386	-	386
<b>Totales</b>	<b>2.484</b>	<b>751</b>	<b>3.235</b>	<b>100%</b>	<b>7.295</b>	<b>575</b>	<b>7.870</b>	<b>100%</b>	<b>11.105</b>	<b>-</b>	<b>11.105</b>
<b>% respecto del total de concesiones</b>	<b>22%</b>	<b>7%</b>	<b>29%</b>		<b>66%</b>	<b>5%</b>	<b>71%</b>		<b>100%</b>	<b>0%</b>	<b>100%</b>

Fuente: Elaboración propia sobre la base de información del IPS. Información al 28 de enero de 2022.

Nota: La información estadística reportada del número de solicitudes concesionadas, en trámite, rechazadas y anuladas varían mes a mes porque se actualiza la información reportada.

## 12.15. Magallanes

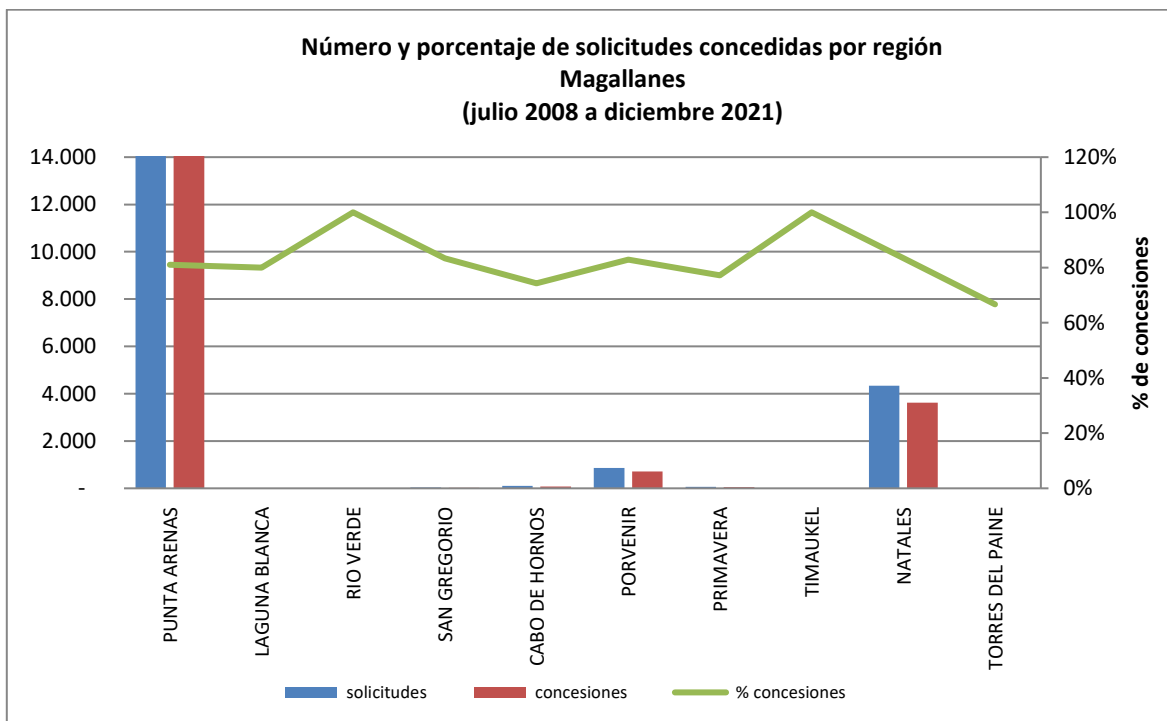

Fuente: Elaboración propia sobre la base de información del IPS.

Concesiones del Pilar Solidario a nivel comunal											
COMUNA	TOTAL PBS Y APS								Total PBS+APS	Nbis	Total PBS+APS+Nbis
	PBSV	PBSI	Total PBS	% PBS	APSV	APSI	Total APS	%APS			
PUNTA ARENAS	2.823	980	3.803	71,9%	11.208	656	11.864	79,7%	15.667	-	15.667
LAGUNA BLANCA	2	-	2		9	1	10		12	-	12
RIO VERDE	1	-	1	0,0%	7	1	8	0,1%	9	-	9
SAN GREGORIO	5	-	5	0,1%	20	-	20	0,1%	25	-	25
CABO DE HORNOS	13	7	20		52	3	55		75	-	75
LA ANTARTICA	-	-	-	0,0%	4	-	4	0,0%	4	-	4
PORVENIR	143	35	178	3,4%	511	27	538	3,6%	716	-	716
PRIMAVERA	2	5	7	0,1%	36	1	37	0,2%	44	-	44
TIMAUKEL	1	-	1	0,0%	-	-	-	0,0%	1	-	1
NATALES	1.020	254	1.274	24,1%	2.251	99	2.350	15,8%	3.624	-	3.624
TORRES DEL PAINE	1	-	1		3	-	3		4	-	4
<b>Totales</b>	<b>4.011</b>	<b>1.281</b>	<b>5.292</b>	<b>100%</b>	<b>14.101</b>	<b>788</b>	<b>14.889</b>	<b>100%</b>	<b>20.181</b>	<b>-</b>	<b>20.181</b>
<b>% respecto del total de concesiones</b>	<b>20%</b>	<b>6%</b>	<b>26%</b>		<b>70%</b>	<b>4%</b>	<b>74%</b>		<b>100%</b>	<b>0%</b>	<b>100%</b>

Fuente: Elaboración propia sobre la base de información del IPS. Información al 28 de enero de 2022.

Nota: La información estadística reportada del número de solicitudes concesionadas, en trámite, rechazadas y anuladas varían mes a mes porque se actualiza la información reportada.

## 12.16. Metropolitana

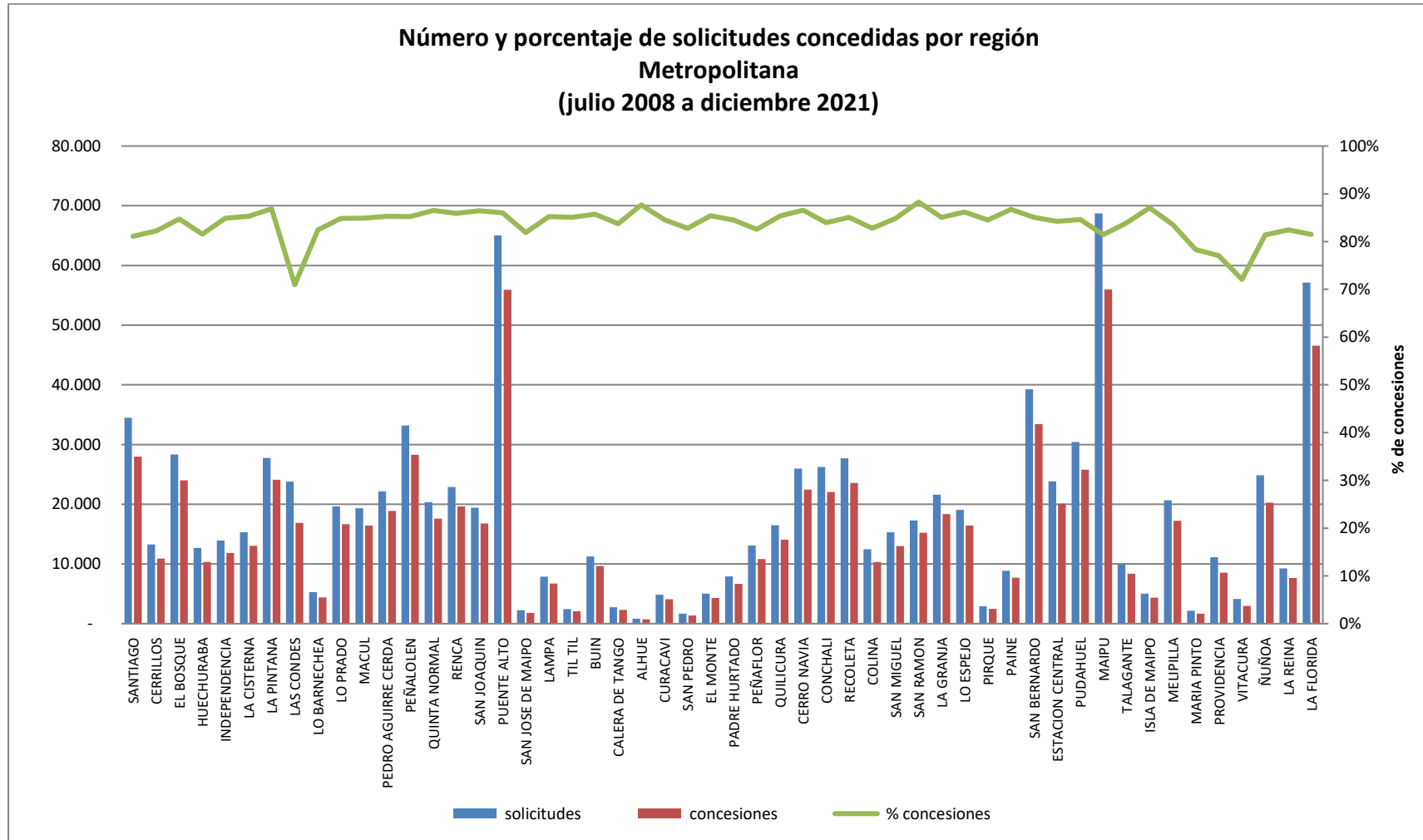

Fuente: Elaboración propia sobre la base de información del IPS.

## Metropolitana

Concesiones del Pilar Solidario a nivel comunal											
COMUNA	TOTAL PBS Y APS									Nbis	Total PBS+APS+Nbis
	PBSV	PBSI	Total PBS	% PBS	APSV	APSI	Total APS	%APS	Total PBS+APS		
SANTIAGO	5.306	1.289	6.595	3,1%	20.356	1.019	21.375	3,6%	27.970	2	27.972
CERRILLOS	2.143	918	3.061	1,4%	7.495	350	7.845	1,3%	10.906	-	10.906
EL BOSQUE	5.338	1.892	7.230	3,3%	15.854	937	16.791	2,9%	24.021	-	24.021
HUECHURABA	2.230	854	3.084	1,4%	6.850	398	7.248	1,2%	10.332	-	10.332
INDEPENDENCIA	2.366	568	2.934	1,4%	8.575	338	8.913	1,5%	11.847	-	11.847
LA CISTERNA	3.043	692	3.735	1,7%	8.946	369	9.315	1,6%	13.050	2	13.052
LA PINTANA	5.270	2.293	7.563	3,5%	15.450	1.100	16.550	2,8%	24.113	-	24.113
LAS CONDES	3.428	754	4.182	1,9%	12.321	390	12.711	2,2%	16.893	-	16.893
LO BARNECHEA	878	280	1.158	0,5%	3.076	144	3.220	0,5%	4.378	1	4.379
LO PRADO	3.512	987	4.499	2,1%	11.656	502	12.158	2,1%	16.657	-	16.657
MACUL	3.212	742	3.954	1,8%	12.039	436	12.475	2,1%	16.429	-	16.429
PEDRO AGUIRRE CERDA	3.940	1.220	5.160	2,4%	13.100	606	13.706	2,3%	18.866	-	18.866
PEÑALOEN	5.470	1.918	7.388	3,4%	19.903	986	20.889	3,6%	28.277	-	28.277
QUINTA NORMAL	3.730	947	4.677	2,2%	12.471	466	12.937	2,2%	17.614	1	17.615
RENCA	3.953	1.511	5.464	2,5%	13.463	735	14.198	2,4%	19.662	-	19.662
SAN JOAQUIN	3.415	969	4.384	2,0%	11.881	513	12.394	2,1%	16.778	-	16.778
PUENTE ALTO	10.791	4.011	14.802	6,8%	39.119	2.022	41.141	7,0%	55.943	-	55.943
SAN JOSE DE MAIPO	452	139	591	0,3%	1.198	46	1.244	0,2%	1.835	-	1.835
LAMPA	1.495	765	2.260	1,0%	4.164	280	4.444	0,8%	6.704	-	6.704
TIL TIL	455	146	601	0,3%	1.392	80	1.472	0,3%	2.073	-	2.073
BUIN	1.640	599	2.239	1,0%	7.048	377	7.425	1,3%	9.664	-	9.664
CALERA DE TANGO	428	137	565	0,3%	1.624	101	1.725	0,3%	2.290	-	2.290
ALHUE	157	54	211	0,1%	515	16	531	0,1%	742	-	742
CURACAVI	984	249	1.233	0,6%	2.735	136	2.871	0,5%	4.104	-	4.104
SAN PEDRO	425	113	538	0,2%	786	54	840	0,1%	1.378	-	1.378
EL MONTE	985	318	1.303	0,6%	2.839	157	2.996	0,5%	4.299	-	4.299
PADRE HURTADO	1.250	429	1.679	0,8%	4.754	244	4.998	0,9%	6.677	-	6.677
PEÑAFLOR	1.948	627	2.575	1,2%	7.830	401	8.231	1,4%	10.806	-	10.806
QUILICURA	2.638	1.166	3.804	1,8%	9.594	653	10.247	1,7%	14.051	-	14.051
CERRO NAVIA	4.616	1.691	6.307	2,9%	15.306	857	16.163	2,8%	22.470	-	22.470
CONCHALI	4.813	1.226	6.039	2,8%	15.286	711	15.997	2,7%	22.036	1	22.037

Concesiones del Pilar Solidario a nivel comunal											
COMUNA	TOTAL PBS Y APS									Nbis	Total PBS+APS+Nbis
	PBSV	PBSI	Total PBS	% PBS	APSV	APSI	Total APS	%APS	Total PBS+APS		
RECOLETA	5.006	1.439	6.445	3,0%	16.364	779	17.143	2,9%	23.588	-	23.588
COLINA	2.040	1.161	3.201	1,5%	6.668	454	7.122	1,2%	10.323	-	10.323
SAN MIGUEL	2.965	603	3.568	1,7%	9.112	337	9.449	1,6%	13.017	-	13.017
SAN RAMON	3.582	1.038	4.620	2,1%	10.147	477	10.624	1,8%	15.244	-	15.244
LA GRANJA	3.967	1.264	5.231	2,4%	12.517	617	13.134	2,2%	18.365	1	18.366
LO ESPEJO	3.645	1.366	5.011	2,3%	10.801	624	11.425	1,9%	16.436	-	16.436
PIRQUE	541	168	709	0,3%	1.690	75	1.765	0,3%	2.474	-	2.474
PAINE	1.478	561	2.039	0,9%	5.379	260	5.639	1,0%	7.678	1	7.679
SAN BERNARDO	6.850	2.681	9.531	4,4%	22.373	1.511	23.884	4,1%	33.415	-	33.415
ESTACION CENTRAL	4.221	1.262	5.483	2,5%	13.935	666	14.601	2,5%	20.084	-	20.084
PUDAHUEL	4.882	2.070	6.952	3,2%	17.780	1.044	18.824	3,2%	25.776	-	25.776
MAIPU	10.573	3.311	13.884	6,4%	40.363	1.739	42.102	7,2%	55.986	-	55.986
TALAGANTE	1.483	526	2.009	0,9%	6.029	314	6.343	1,1%	8.352	1	8.353
ISLA DE MAIPO	716	260	976	0,5%	3.199	195	3.394	0,6%	4.370	-	4.370
MELIPILLA	3.757	1.131	4.888	2,3%	11.699	671	12.370	2,1%	17.258	-	17.258
MARIA PINTO	368	131	499	0,2%	1.124	70	1.194	0,2%	1.693	-	1.693
PROVIDENCIA	1.825	292	2.117	1,0%	6.281	169	6.450	1,1%	8.567	-	8.567
VITACURA	734	106	840	0,4%	2.058	69	2.127	0,4%	2.967	1	2.968
ÑUÑO A	3.811	705	4.516	2,1%	15.247	494	15.741	2,7%	20.257	2	20.259
LA REINA	1.518	348	1.866	0,9%	5.575	203	5.778	1,0%	7.644	-	7.644
LA FLORIDA	9.721	2.297	12.018	5,6%	33.268	1.274	34.542	5,9%	46.560	1	46.561
<b>Totales</b>	<b>163.994</b>	<b>52.224</b>	<b>216.218</b>	<b>100%</b>	<b>559.235</b>	<b>27.466</b>	<b>586.701</b>	<b>100%</b>	<b>802.919</b>	<b>14</b>	<b>802.933</b>
<b>% respecto del total de concesiones</b>	<b>20%</b>	<b>7%</b>	<b>27%</b>		<b>70%</b>	<b>3%</b>	<b>73%</b>		<b>100%</b>	<b>0%</b>	<b>100%</b>

Fuente: Elaboración propia sobre la base de información del IPS. Información al 28 de enero de 2022.

Nota: La información estadística reportada del número de solicitudes concesionadas, en trámite, rechazadas y anuladas varían mes a mes porque se actualiza la información reportada.

## **Introducción al Bono por Hijo (BXH)**

Este bono se encuentra vigente a partir del 1 de julio de 2009. Es un beneficio que incrementa el monto de la pensión de la mujer a través de la entrega de un bono por cada hijo nacido vivo o adoptado.

El Bono por Hijo no se paga al momento del nacimiento del hijo, se paga a los 65 años con la pensión y tiene como fin único incrementar el monto de la pensión de la madre.

La bonificación consiste en un aporte estatal equivalente al 10% de 18 ingresos mínimos mensuales. Si el hijo nació antes del 1 de julio de 2009, se aplicará el ingreso mínimo vigente al 1 julio de 2009 (\$159 mil). Si el hijo nació después del 1 de julio de 2009, el ingreso mínimo corresponderá al monto que estaba vigente durante el mes en que nació el hijo.

Es importante destacar, que al monto total de la o las bonificaciones, se le aplicará una tasa de rentabilidad por cada mes completo, contados desde el nacimiento del hijo y hasta que la mujer cumpla los 65 años de edad.

Tienen derecho las mujeres:

- Afiliadas al decreto ley N°3.500 y que no tengan afiliación a otro régimen.
- Las mujeres beneficiarias de Pensión Básica Solidaria o Aporte Previsional Solidario de Vejez.
- Las mujeres que sin estar afiliadas a un régimen previsional perciben una pensión de sobrevivencia con derecho a Aporte Previsional Solidario, sea de Administradora de Fondos de Pensiones, Compañía de Seguros, Instituto Laboral, Mutualidad de Empleadores o ex Instituto de Normalización Previsión Social, actual Instituto de Previsión Social (IPS).

## II. Bono por Hijo

Desde la implementación del programa a la fecha, han sido beneficiarias del Bono por Hijo en total 803.617 mujeres, por un total de 2.648.049 causantes (N° de hijos), lo que es equivalente a aproximadamente 3,3 hijos por mujer.

Durante diciembre de 2021 se recibieron en total 8.376 solicitudes, de las cuales, se concedieron 7.848 (93,7%).

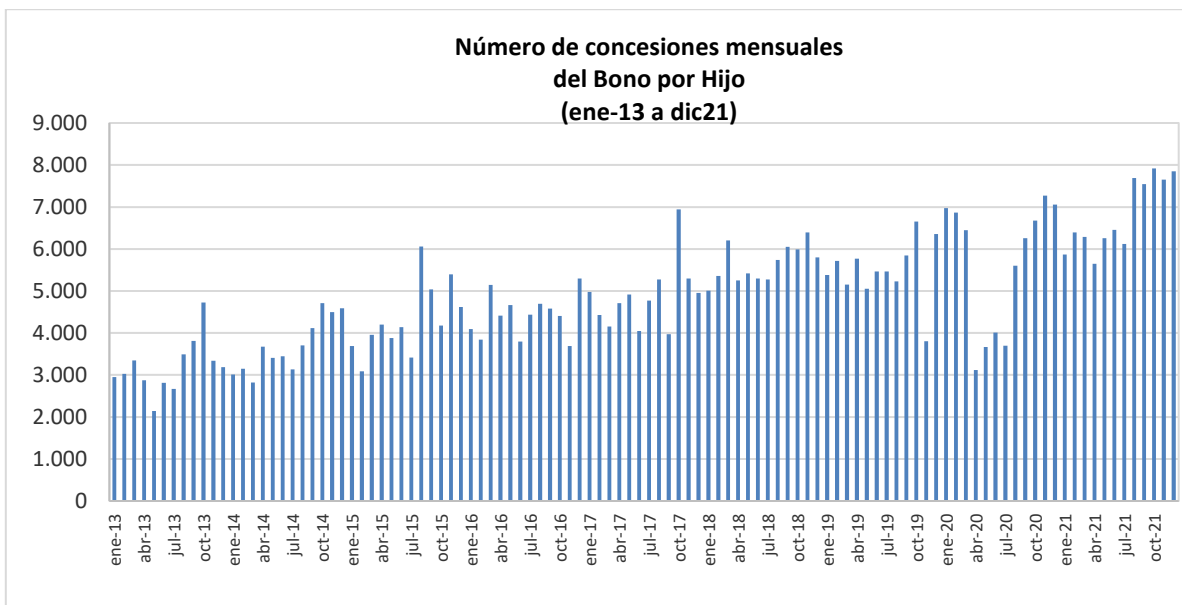

Fuente: IPS

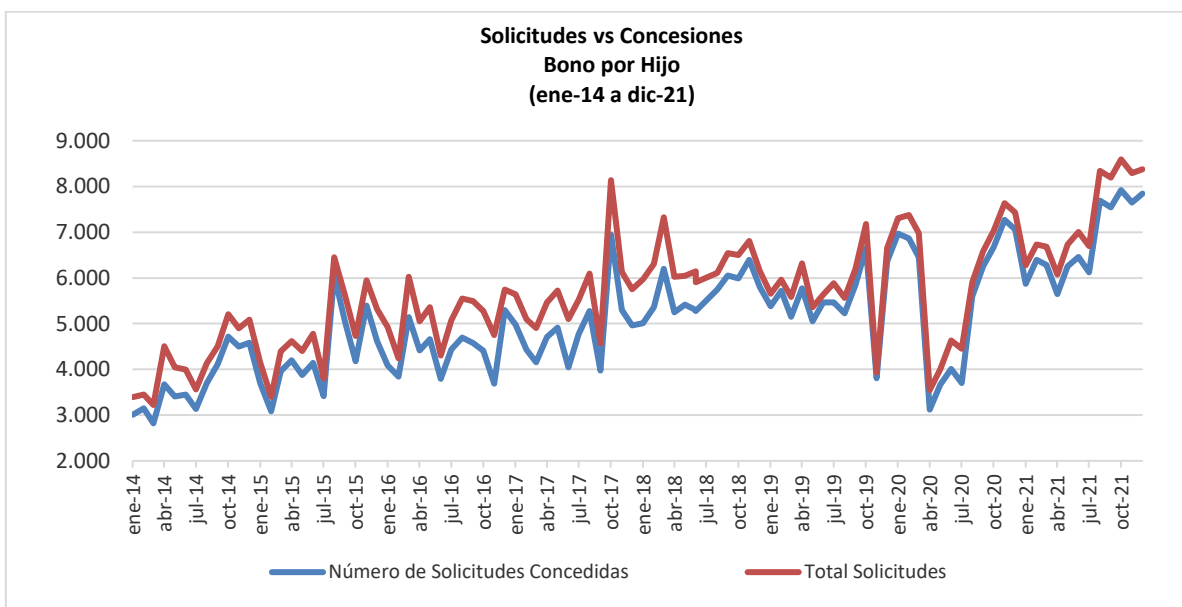

Fuente: IPS.

**1. Concesiones de Bono por Hijo a nivel nacional, por mes  
Agosto de 2009 a diciembre de 2021**

Mes	NÚMERO DE CONCESIONES DE BONO POR HIJO REALIZADAS CADA MES							
	Pago Mensual Con PBS		Pago Mensual Con APS		Pago Único		TOTAL	
	Nº Beneficiarias	Nº de Hijos	Nº Beneficiarias	Nº de Hijos	Nº Beneficiarias	Nº de Hijos	Nº Beneficiarias	Nº de Hijos (causantes)
<b>Ago-dic 2009</b>							<b>23.671</b>	<b>102.602</b>
<b>2010</b>							<b>90.591</b>	<b>283.345</b>
<b>2011</b>							<b>105.822</b>	<b>430.659</b>
<b>2012</b>							<b>54.727</b>	<b>214.792</b>
<b>2013</b>	<b>17.394</b>	<b>63.757</b>	<b>1.193</b>	<b>5.685</b>	<b>19.798</b>	<b>66.674</b>	<b>38.385</b>	<b>136.116</b>
<b>2014</b>	<b>19.910</b>	<b>70.098</b>	<b>1.302</b>	<b>5.662</b>	<b>23.042</b>	<b>72.387</b>	<b>44.254</b>	<b>148.147</b>
<b>2015</b>	<b>17.153</b>	<b>58.746</b>	<b>1.968</b>	<b>8.760</b>	<b>32.529</b>	<b>97.308</b>	<b>51.650</b>	<b>164.814</b>
<b>2016</b>	<b>17.300</b>	<b>58.575</b>	<b>1.912</b>	<b>7.860</b>	<b>33.840</b>	<b>99.247</b>	<b>53.052</b>	<b>165.682</b>
<b>2017</b>	<b>18.172</b>	<b>59.135</b>	<b>1.907</b>	<b>7.847</b>	<b>38.370</b>	<b>109.770</b>	<b>58.449</b>	<b>176.752</b>
ene-18	1.487	4.777	142	567	3.378	9.267	5.007	14.611
feb-18	1.165	3.878	171	740	4.024	10.885	5.360	15.503
mar-18	2.460	7.692	296	1.104	3.447	9.794	6.203	18.590
abr-18	1.488	4.979	166	699	3.596	10.022	5.250	15.700
may-18	1.705	5.530	178	714	3.536	9.898	5.419	16.142
jun-18	1.717	5.500	211	885	3.371	9.458	5.299	15.843
jul-18	1.574	4.981	176	714	3.523	9.997	5.273	15.692
ago-18	1.786	5.797	215	865	3.741	10.742	5.742	17.404
sept-18	1.829	5.996	210	796	4.016	11.063	6.055	17.855
oct-18	1.908	5.933	221	853	3.862	11.406	5.991	18.192
nov-18	1.951	6.310	210	846	4.235	12.050	6.396	19.206
dic-18	1.864	6.097	206	773	3.733	11.050	5.803	17.920
<b>2018</b>	<b>20.934</b>	<b>67.470</b>	<b>2.402</b>	<b>9.556</b>	<b>44.462</b>	<b>125.632</b>	<b>67.798</b>	<b>202.658</b>
ene-19	1.644	5.240	136	473	3.602	10.442	5.382	16.155
feb-19	1.660	5.440	195	810	3.859	11.121	5.714	17.371
mar-19	1.447	4.690	166	800	3.536	10.073	5.149	15.563
abr-19	1.532	5.027	191	822	4.048	11.053	5.771	16.902
may-19	1.595	4.923	179	655	3.277	9.461	5.051	15.039
jun-19	1.566	4.922	128	485	3.773	10.296	5.467	15.703
jul-19	1.268	4.145	119	491	4.075	11.015	5.462	15.651
ago-19	1.754	5.263	194	769	3.280	9.481	5.228	15.513
sept-19	1.699	5.345	173	649	3.976	10.889	5.848	16.883
oct-19	1.702	5.319	176	664	4.777	13.052	6.655	19.035
nov-19	1.481	4.688	133	524	2.191	6.559	3.805	11.771

Mes	NÚMERO DE CONCESIONES DE BONO POR HIJO REALIZADAS CADA MES							
	Pago Mensual Con PBS		Pago Mensual Con APS		Pago Único		TOTAL	
	Nº Beneficiarias	Nº de Hijos	Nº Beneficiarias	Nº de Hijos	Nº Beneficiarias	Nº de Hijos	Nº Beneficiarias	Nº de Hijos (causantes)
dic-19	1.336	4.183	108	440	4.914	13.478	6.358	18.101
<b>2019</b>	<b>18.684</b>	<b>59.185</b>	<b>1.898</b>	<b>7.582</b>	<b>45.308</b>	<b>126.920</b>	<b>65.890</b>	<b>193.687</b>
ene-20	2.201	6.965	189	759	4.583	12.850	6.973	20.574
feb-20	1.863	5.801	280	1.068	4.722	13.234	6.865	20.103
mar-20	1.546	4.795	263	982	4.641	11.822	6.450	17.599
abr-20	1.051	3.202	187	651	1.882	5.219	3.120	9.072
may-20	909	2.848	78	231	2.681	7.557	3.668	10.636
jun-20	993	3.330	84	288	2.933	8.252	4.010	11.870
jul-20	986	3.235	89	315	2.624	7.519	3.699	11.069
ago-20	1.480	4.797	118	473	4.002	11.251	5.600	16.521
sept-20	1.186	3.543	159	638	4.911	13.887	6.256	18.068
oct-20	1.467	4.681	192	699	5.018	14.011	6.677	19.391
nov-20	1.677	5.559	165	618	5.429	14.876	7.271	21.053
dic-20	1.800	5.642	202	734	5.058	13.896	7.060	20.272
<b>2020</b>	<b>17.159</b>	<b>54.398</b>	<b>2.006</b>	<b>7.456</b>	<b>48.484</b>	<b>134.374</b>	<b>67.649</b>	<b>196.228</b>
ene-21	1.411	4.622	155	625	4.306	11.827	5.872	17.074
feb-21	1.495	4.904	139	531	4.764	12.927	6.398	18.362
mar-21	1.529	4.851	159	584	4.596	12.534	6.284	17.969
abr-21	1.554	4.890	204	672	3.887	10.535	5.645	16.097
may-21	1.339	4.387	188	681	4.727	12.674	6.254	17.742
jun-21	1.705	5.296	180	647	4.571	12.236	6.456	18.179
jul-21	1.501	4.957	165	584	4.456	12.115	6.122	17.656
ago-21	1.958	6.075	199	683	5.531	15.024	7.688	21.782
sept-21	2.110	6.529	220	837	5.212	13.910	7.542	21.276
oct-21	1.995	6.274	253	909	5.673	15.241	7.921	22.424
nov-21	2.001	6.341	307	1.121	5.341	14.390	7.649	21.852
dic-21	2.034	6.415	294	1.037	5.520	14.702	7.848	22.154
<b>2021</b>	<b>20.632</b>	<b>65.541</b>	<b>2.463</b>	<b>8.911</b>	<b>58.584</b>	<b>158.115</b>	<b>81.679</b>	<b>232.567</b>
<b>TOTAL</b>							<b>803.617</b>	<b>2.648.049</b>

Fuente: IPS

Nota: La información corresponde al total de concesiones (beneficiarias) del Bono por Hijo de cada mes. El **pago único** corresponde a las pensionadas de las AFP y Compañías de Seguros.

## 2. Solicitudes y concesiones de Bono por Hijo, por mes

Mes	Número de Solicitudes Concedidas	Número de Solicitudes Rechazadas	Total Solicitudes
Ago-dic 2009	23.671	S/I	23.671
<b>Total 2010</b>	<b>90.591</b>	<b>S/I</b>	<b>90.591</b>
<b>Total 2011</b>	<b>105.822</b>	<b>S/I</b>	<b>105.822</b>
<b>Total 2012</b>	<b>54.727</b>	<b>S/I</b>	<b>54.727</b>
<b>Total 2013</b>	<b>38.385</b>	<b>S/I</b>	<b>38.385</b>
<b>Total 2014</b>	<b>44.254</b>	<b>5.771</b>	<b>50.025</b>
<b>Total 2015</b>	<b>51.650</b>	<b>5.964</b>	<b>57.614</b>
<b>Total 2016</b>	<b>53.052</b>	<b>8.742</b>	<b>61.794</b>
<b>Total 2017</b>	58.449	9.683	68.132
<b>Total 2018</b>	67.798	8.043	75.841
ene-19	5.382	271	5.653
feb-19	5.714	250	5.964
mar-19	5.149	433	5.582
abr-19	5.771	547	6.318
may-19	5.051	312	5.363
jun-19	5.467	166	5.633
jul-19	5.462	423	5.885
ago-19	5.228	334	5.562
sept-19	5.848	349	6.197
oct-19	6.655	526	7.181
nov-19	3.805	128	3.933
dic-19	6.358	299	6.657
<b>Total 2019</b>	<b>65.890</b>	<b>4.038</b>	<b>69.928</b>
ene-20	6.973	334	7.307
feb-20	6.865	510	7.375
mar-20	6.450	524	6.974
abr-20	3.120	427	3.547
may-20	3.668	336	4.004
jun-20	4.010	620	4.630
jul-20	3.699	751	4.450
ago-20	5.600	304	5.904
sept-20	6.256	329	6.585
oct-20	6.677	356	7.033
nov-20	7.271	364	7.635
dic-20	7.060	369	7.429
<b>Total 2020</b>	<b>67.649</b>	<b>5.224</b>	<b>72.873</b>
ene-21	5.872	407	6.279
feb-21	6.398	336	6.734
mar-21	6.284	400	6.684
abr-21	5.645	429	6.074
may-21	6.254	475	6.729
jun-21	6.456	551	7.007
jul-21	6.122	574	6.696
ago-21	7.688	653	8.341
sept-21	7.542	649	8.191
oct-21	7.921	672	8.593
nov-21	7.649	641	8.290
dic-21	7.848	528	8.376
<b>Total 2021</b>	<b>81.679</b>	<b>6.315</b>	<b>87.994</b>
<b>TOTAL</b>	<b>803.617</b>	<b>53.780</b>	<b>857.397</b>

Fuente: IPS

Nota: Esta estadística reporta el dato del último mes disponible, no se actualizan los meses anteriores.

S/I: Sin Información

### 3. Concesiones de Bono por Hijo a nivel Regional

Diciembre 2021

Región			IPS		AFP y Cías. De Seguros		Total
			PBS	APS	APS	Cuota Única	
Arica y Parinacota	XV	Nº Beneficiarios	19	3	3	65	90
		Nº de Causantes (hijos)	64	8	8	173	253
Tarapacá	I	Nº Beneficiarios	20	3	3	92	118
		Nº de Causantes (hijos)	60	11	17	257	345
Antofagasta	II	Nº Beneficiarios	61	3	4	145	213
		Nº de Causantes (hijos)	212	5	13	378	608
Atacama	III	Nº Beneficiarios	25	3	2	101	131
		Nº de Causantes (hijos)	95	10	4	289	398
Coquimbo	IV	Nº Beneficiarios	94	5	7	239	345
		Nº de Causantes (hijos)	275	23	27	666	991
Valparaíso	V	Nº Beneficiarios	193	15	14	684	906
		Nº de Causantes (hijos)	593	45	51	1.749	2.438
B.O'Higgins	VI	Nº Beneficiarios	117	8	13	317	455
		Nº de Causantes (hijos)	354	28	43	890	1.315
Maule	VII	Nº Beneficiarios	137	6	15	352	510
		Nº de Causantes (hijos)	437	15	63	964	1.479
Bío Bío	VIII	Nº Beneficiarios	215	15	17	487	734
		Nº de Causantes (hijos)	709	54	70	1.348	2.181
Ñuble	XVI	Nº Beneficiarios	101	4	7	143	255
		Nº de Causantes (hijos)	322	12	26	407	767
Araucanía	IX	Nº Beneficiarios	170	9	15	283	477
		Nº de Causantes (hijos)	593	22	67	823	1.505
Los Ríos	XIV	Nº Beneficiarios	66	2	6	132	206
		Nº de Causantes (hijos)	227	4	23	354	608
Los Lagos	X	Nº Beneficiarios	101	4	6	244	355
		Nº de Causantes (hijos)	301	12	25	699	1.037
Aysén	XI	Nº Beneficiarios	7	1	0	35	43
		Nº de Causantes (hijos)	25	2	0	84	111
Magallanes	XII	Nº Beneficiarios	9	0	1	49	59
		Nº de Causantes (hijos)	20	0	4	110	134
Metropolitana	XIII	Nº Beneficiarios	699	33	67	2.152	2.951
		Nº de Causantes (hijos)	2.128	119	226	5.511	7.984
TOTAL		Nº Beneficiarios	2.034	114	180	5.520	7.848
		Nº de Causantes (hijos)	6.415	370	667	14.702	22.154

Fuente: IPS

### **Introducción al Subsidio Previsional a los Trabajadores Jóvenes (STJ)**

El Subsidio Previsional los Trabajadores Jóvenes (STJ) es un subsidio estatal mensual que incentiva la contratación de jóvenes trabajadores entre los 18 y 35 años, el cual es pagado tanto a empleadores (subsidio a la contratación) y trabajadores (subsidio a la cotización).

Los empleadores y trabajadores tienen derecho a recibir un subsidio equivalente al 50% de la cotización previsional, calculado sobre un ingreso mínimo, respecto de cada trabajador cuya remuneración sea igual o inferior a 1,5 veces el ingreso mínimo mensual. Éste aporte se percibirá durante las primeras veinticuatro cotizaciones, continuas o discontinuas que registre el respectivo trabajador en el Sistema de Pensiones.

En el caso del subsidio a la contratación, solo tendrán derecho los empleadores que se encuentren al día con sus cotizaciones previsionales.

**\*\*En importante destacar que el STJ es diferente al Subsidio al Empleo Joven (SEJ) el cual es entregado por el SENCE.**

### III. Subsidio Previsional a Trabajadores Jóvenes (STJ)

#### 1. Total solicitudes a la contratación (Empleador)

MES	TOTAL SOLICITUDES CADA MES (Subsidio a la Contratación)			
	Total Solicitudes	Total Trabajadores		Total
		Mujeres	Hombres	
Oct. a Dic. 2008	333			
2009	2.105			
2010	1.759			
2011	1.026			
2012	807			75.178
2013	654			114.198
2014	513			53.853
2015	437			26.690
2016	481			33.713
ene-17	40	2.335	1.830	4.165
feb-17	32	2.075	1.511	3.586
mar-17	37	922	763	1.685
abr-17	27	464	377	841
may-17	36	870	555	1.425
jun-17	38	479	437	916
jul-17	31	544	385	929
ago-17	34	715	414	1.129
sept-17	36	680	537	1.217
oct-17	33	503	374	877
nov-17	40	676	640	1.316
dic-17	56	742	697	1.439
2017	440	11.005	8.520	19.525
ene-18	46	1.310	1.294	2.604
feb-18	61	1.107	809	1.916
mar-18	44	861	608	1.469
abr-18	39	653	498	1.151
may-18	40	965	663	1.628
jun-18	55	836	774	1.610
jul-18	54	1.124	980	2.104
ago-18	74	1.725	1.398	3.123
sept-18	50	1.229	1.067	2.296
oct-18	31	1.359	477	1.836
nov-18	21	1.224	699	1.923
dic-18	63	1.322	1.102	2.424
2018	578	13.715	10.369	24.084
ene-19	46	1.409	848	2.257
feb-19	47	543	395	938
mar-19	42	524	314	838
abr-19	49	627	551	1.178
may-19	71	1.402	1.306	2.708
jun-19	68	1.687	1.029	2.716
jul-19	73	1.201	953	2.154
ago-19	72	1.090	1.128	2.218
sept-19	81	620	590	1.210
oct-19	33	599	438	1.037
nov-19	78	535	508	1.043

MES	TOTAL SOLICITUDES CADA MES (Subsidio a la Contratación)			
	Total Solicitudes	Total Trabajadores		Total
		Mujeres	Hombres	
dic-19	77	536	544	1.080
<b>2019</b>	<b>737</b>	<b>10.773</b>	<b>8.604</b>	<b>19.377</b>
ene-20	83	1.062	1.446	2.508
feb-20	91	1.308	1.064	2.372
mar-20	73	908	827	1.735
abr-20	13	34	58	92
may-20	16	356	298	654
jun-20	16	143	150	293
jul-20	26	245	212	457
ago-20	27	364	280	644
sept-20	32	439	549	988
oct-20	45	439	356	795
nov-20	21	423	315	738
dic-20	14	326	348	674
<b>2020</b>	<b>457</b>	<b>6.047</b>	<b>5.903</b>	<b>11.950</b>
ene-21	21	863	646	1.509
feb-21	12	504	400	904
mar-21	17	371	245	616
abr-21	9	304	210	514
may-21	37	321	719	1.040
jun-21	54	420	429	849
jul-21	14	83	65	148
ago-21	50	526	488	1.014
sept-21	17	200	159	359
oct-21	17	244	174	418
nov-21	13	138	158	296
dic-21	35	241	258	499
<b>2021</b>	<b>296</b>	<b>4.215</b>	<b>3.951</b>	<b>8.166</b>
<b>TOTAL</b>	<b>10.623</b>			<b>386.734</b>

Fuente: IPS

Nota: El Subsidio a la Contratación comenzó a pagarse en marzo de 2009.

Esta estadística reporta el dato del último mes disponible, no se actualizan los meses anteriores.

## 2. Estado de las solicitudes a la contratación (Empleador)

MES	ESTADO DE LAS SOLICITUDES (Subsidio a la Contratación)			
	CONCEDIDAS	RECHAZADAS	EN TRÁMITE	TOTAL
<b>2012</b>	<b>114</b>	<b>539</b>	<b>154</b>	<b>807</b>
<b>2013</b>	<b>74</b>	<b>430</b>	<b>150</b>	<b>654</b>
<b>2014</b>	<b>53</b>	<b>347</b>	<b>113</b>	<b>513</b>
<b>2015</b>	<b>50</b>	<b>281</b>	<b>106</b>	<b>437</b>
<b>2016</b>	<b>131</b>	<b>207</b>	<b>143</b>	<b>481</b>
ene-17	8	17	15	40
feb-17	9	11	12	32
mar-17	9	13	15	37
abr-17	3	17	7	27
may-17	8	18	10	36
jun-17	12	19	7	38
jul-17	8	12	11	31
ago-17	10	13	11	34
sept-17	10	9	17	36
oct-17	6	14	13	33
nov-17	5	23	12	40
dic-17	19	22	15	56
<b>2019</b>	<b>107</b>	<b>188</b>	<b>145</b>	<b>440</b>
ene-18	13	23	10	46
feb-18	16	22	23	61
mar-18	14	19	11	44
abr-18	10	18	11	39
may-18	22	9	9	40
jun-18	27	18	10	55
jul-18	15	20	19	54
ago-18	17	40	17	74
sept-18	16	31	3	50
oct-18	4	22	5	31
nov-18	3	16	2	21
dic-18	21	40	2	63
<b>2018</b>	<b>178</b>	<b>278</b>	<b>122</b>	<b>578</b>
ene-19	19	25	2	46
feb-19	15	30	2	47
mar-19	9	30	3	42
abr-19	8	39	2	49
may-19	27	34	10	71
jun-19	22	41	5	68
jul-19	25	40	8	73
ago-19	17	50	5	72
sept-19	19	54	8	81
oct-19	7	24	2	33
nov-19	16	57	5	78
dic-19	1	72	4	77
<b>2019</b>	<b>185</b>	<b>496</b>	<b>56</b>	<b>737</b>
ene-20	5	54	24	83
feb-20	7	70	14	91
mar-20	6	59	8	73
abr-20	3	8	2	13
may-20	5	7	4	16

MES	ESTADO DE LAS SOLICITUDES (Subsidio a la Contratación)			
	CONCEDIDAS	RECHAZADAS	EN TRÁMITE	TOTAL
jun-20	4	9	3	16
jul-20	5	9	12	26
ago-20	2	14	11	27
sept-20	7	22	3	32
oct-20	2	38	5	45
nov-20	0	16	5	21
dic-20	0	11	3	14
<b>2020</b>	<b>46</b>	<b>317</b>	<b>94</b>	<b>457</b>
ene-21	1	19	1	21
feb-21	0	12	0	12
mar-21	2	13	2	17
abr-21	0	9	0	9
may-21	1	28	8	37
jun-21	3	35	16	54
jul-21	4	9	1	14
ago-21	1	38	11	50
sept-21	2	15	0	17
oct-21	3	14	0	17
nov-21	2	11	0	13
dic-21	10	13	12	35
<b>2021</b>	<b>29</b>	<b>216</b>	<b>51</b>	<b>296</b>

Fuente: IPS

Nota: Esta estadística reporta el dato del último mes disponible, no se actualizan los meses anteriores.

\*Debido a la Pandemia por Covid-19 el número de solicitudes ha disminuido el número de solicitudes, así como también por el deterioro en la situación económica ha aumentado el número de empleadores con deuda previsional, por lo que hay más pagos suspendidos y rechazados.

### 3. Total solicitudes a la cotización (Trabajador)

MES	TOTAL SOLICITUDES CADA MES (Subsidio a la Cotización)		
	Mujeres	Hombres	TOTAL
<b>Jul. a Dic. 2011</b>			<b>122.650</b>
<b>2012</b>			<b>32.605</b>
<b>2013</b>			<b>23.325</b>
<b>2014</b>			<b>22.921</b>
<b>2015</b>			<b>30.947</b>
<b>2016</b>			<b>29.012</b>
ene-17	1.817	1.272	3.089
feb-17	1.645	1.289	2.934
mar-17	1.362	1.006	2.368
abr-17	718	604	1.322
may-17	762	531	1.293
jun-17	919	611	1.530
jul-17	956	639	1.595
ago-17	751	503	1.254
sept-17	863	564	1.427
oct-17	352	264	616
nov-17	561	386	947
dic-17	660	615	1.275
<b>2017</b>	<b>11.366</b>	<b>8.284</b>	<b>19.650</b>
ene-18	777	678	1.455
feb-18	979	837	1.816
mar-18	1.375	894	2.269
abr-18	1.043	596	1.639
may-18	760	451	1.211
jun-18	1.059	680	1.739
jul-18	968	597	1.565
ago-18	1.231	879	2.110
sept-18	1.614	1.116	2.730
oct-18	1.026	810	1.836
nov-18	655	330	985
dic-18	1.554	766	2.320
<b>2018</b>	<b>13.041</b>	<b>8.634</b>	<b>21.675</b>
ene-19	1.711	1.024	2.735
feb-19	1.618	809	2.427
mar-19	467	342	809
abr-19	1.080	564	1.644
may-19	1.085	663	1.748
jun-19	2.004	1.413	3.417
jul-19	2.427	1.403	3.830
ago-19	2.118	1.197	3.315
sept-19	1.382	1.016	2.398
oct-19	948	627	1.575
nov-19	949	527	1.476
dic-19	506	423	929
<b>2019</b>	<b>16.295</b>	<b>10.008</b>	<b>26.303</b>
ene-20	1.297	758	2.055
feb-20	1.495	1.505	3.000
mar-20	1.883	1.296	3.179
abr-20	3.853	2.369	6.222

MES	TOTAL SOLICITUDES CADA MES (Subsidio a la Cotización)		
	Mujeres	Hombres	TOTAL
may-20	3.685	1.919	5.604
jun-20	3.750	1.981	5.731
jul-20	5.203	2.979	8.182
ago-20	4.969	2.864	7.833
sept-20	2.385	1.258	3.643
oct-20	2.045	1.173	3.218
nov-20	1.545	906	2.451
dic-20	1.765	802	2.567
<b>2020</b>	<b>33.875</b>	<b>19.810</b>	<b>53.685</b>
ene-21	2.266	1.048	3.314
feb-21	3.079	1.343	4.422
mar-21	3.621	1.770	5.391
abr-21	4.727	2.416	7.143
may-21	3.848	2.237	6.085
jun-21	3.185	2.330	5.515
jul-21	2.655	1.488	4.143
ago-21	2.460	1.179	3.639
sept-21	2.275	1.293	3.568
oct-21	1.844	901	2.745
nov-21	1.736	897	2.633
dic-21	1.412	755	2.167
<b>2021</b>	<b>33.108</b>	<b>17.657</b>	<b>50.765</b>
<b>TOTAL</b>			<b>433.538</b>

Fuente: IPS

Nota: A partir del 1 de julio de 2011 comenzó a pagarse el Subsidio a la Cotización.  
Esta estadística reporta el dato del último mes disponible, no se actualizan los meses anteriores.

#### 4. Estado de las solicitudes a la cotización (Empleador)

PERIODO	ESTADO DE LAS SOLICITUDES (Subsidio a la Cotización)									
	CONCEDIDAS			RECHAZADAS			EN TRÁMITE			TOTAL
	Mujeres	Hombres	Total	Mujeres	Hombres	Total	Mujeres	Hombres	Total	
<b>Jul. a Dic. 2011</b>			<b>119.211</b>			<b>1.457</b>			<b>1.982</b>	<b>122.650</b>
<b>2012</b>			<b>24.495</b>			<b>248</b>			<b>7.862</b>	<b>32.605</b>
<b>2013</b>			<b>14.041</b>			<b>158</b>			<b>9.126</b>	<b>23.325</b>
<b>2014</b>			<b>11.832</b>			<b>299</b>			<b>10.790</b>	<b>22.921</b>
<b>2015</b>			<b>19.727</b>			<b>2.960</b>			<b>8.260</b>	<b>30.947</b>
<b>2016</b>			<b>27.817</b>			<b>1.016</b>			<b>178</b>	<b>29.011</b>
ene-17	1.709	1.188	2.897	87	62	149	21	22	43	3.089
feb-17	1.599	1.237	2.836	35	42	77	11	10	21	2.934
mar-17	1.281	949	2.230	63	47	110	18	10	28	2.368
abr-17	694	578	1.272	16	19	35	8	7	15	1.322
may-17	698	493	1.191	13	3	16	45	41	86	1.293
jun-17	891	581	1.472	18	18	36	10	12	22	1.530
jul-17	857	571	1.428	15	14	29	84	54	138	1.595
ago-17	697	460	1.157	11	9	20	43	34	77	1.254
sept-17	850	547	1.397	1	3	4	12	14	26	1.427
oct-17	305	234	539	11	11	22	36	19	55	616
nov-17	524	369	893	15	6	21	22	11	33	947
dic-17	638	595	1.233	17	15	32	5	5	10	1.275
<b>2017</b>			<b>18.545</b>			<b>551</b>			<b>554</b>	<b>19.650</b>
ene-18	755	663	1.418	14	12	26	8	3	11	1.455
feb-18	908	778	1.686	16	9	25	55	50	105	1.816
mar-18	1.306	853	2.159	34	26	60	35	15	50	2.269
abr-18	1.004	564	1.568	19	14	33	20	18	38	1.639
may-18	717	410	1.127	17	15	32	26	26	52	1.211
jun-18	1.018	658	1.676	18	12	30	23	10	33	1.739
jul-18	845	604	1.449	17	33	50	35	31	66	1.565
ago-18	1.178	821	1.999	20	30	50	33	28	61	2.110
sept-18	1.529	1.059	2.588	40	42	82	45	15	60	2.730
oct-18	978	757	1.735	21	40	61	27	13	40	1.836
nov-18	583	278	861	9	8	17	63	44	107	985
dic-18	1.471	707	2.178	34	21	55	49	38	87	2.320
<b>2018</b>			<b>20.444</b>			<b>521</b>			<b>710</b>	<b>21.675</b>
ene-19	1.585	954	2.539	44	43	87	82	27	109	2.735
feb-19	1.537	762	2.299	27	19	46	54	28	82	2.427
mar-19	454	329	783	8	7	15	5	6	11	809
abr-19	988	507	1.495	20	11	31	72	46	118	1.644
may-19	995	602	1.597	30	28	58	60	33	93	1.748
jun-19	1.868	1.297	3.165	86	86	172	50	30	80	3.417
jul-19	2.276	1.274	3.550	43	59	102	108	70	178	3.830
ago-19	1.983	1.098	3.081	57	62	119	78	37	115	3.315
sept-19	1.341	990	2.331	18	11	29	23	15	38	2.398
oct-19	866	575	1.441	51	40	91	31	12	43	1.575
nov-19	902	489	1.391	23	20	43	24	18	42	1.476
dic-19	491	410	901	12	12	24	3	1	4	929
<b>2019</b>			<b>24.573</b>			<b>817</b>			<b>913</b>	<b>26.303</b>
ene-20	1.205	702	1.907	38	19	57	54	37	91	2.055
feb-20	1.372	1.327	2.699	81	150	231	42	28	70	3.000
mar-20	1.750	1.162	2.912	73	85	158	60	49	109	3.179

PERIODO	ESTADO DE LAS SOLICITUDES (Subsidio a la Cotización)									
	CONCEDIDAS			RECHAZADAS			EN TRÁMITE			TOTAL
	Mujeres	Hombres	Total	Mujeres	Hombres	Total	Mujeres	Hombres	Total	
abr-20	3.482	2.096	5.578	132	116	248	239	157	396	6.222
may-20	3.376	1.668	5.044	71	48	119	238	203	441	5.604
jun-20	3.453	1.719	5.172	56	45	101	241	217	458	5.731
jul-20	4.515	2.459	6.974	191	130	321	497	390	887	8.182
ago-20	4.543	2.497	7.040	180	146	326	246	221	467	7.833
sept-20	2.169	1.096	3.265	93	82	175	123	80	203	3.643
oct-20	1.870	1.040	2.910	30	43	73	145	90	235	3.218
nov-20	1.395	773	2.168	61	54	115	89	79	168	2.451
dic-20	1.662	710	2.372	30	31	61	73	61	134	2.567
<b>2020</b>			<b>48.041</b>			<b>1.985</b>			<b>3.659</b>	<b>53.685</b>
ene-21	2.090	934	3.024	46	31	77	112	101	213	3.314
feb-21	2.887	1.200	4.087	78	53	131	114	90	204	4.422
mar-21	3.264	1.514	4.778	49	53	102	308	203	511	5.391
abr-21	4.279	2.062	6.341	106	82	188	342	272	614	7.143
may-21	3.493	1.924	5.417	95	76	171	260	237	497	6.085
jun-21	2.836	1.991	4.827	87	140	227	262	199	461	5.515
jul-21	2.343	1.233	3.576	100	93	193	212	162	374	4.143
ago-21	2.201	996	3.197	47	37	84	212	146	358	3.639
sept-21	1.991	1.077	3.068	76	70	146	208	146	354	3.568
oct-21	1.639	788	2.427	61	34	95	144	79	223	2.745
nov-21	1.532	765	2.297	25	18	43	179	114	293	2.633
dic-21	1.277	646	1.923	39	24	63	76	105	181	2.167
<b>2021</b>			<b>44.962</b>			<b>1.520</b>			<b>4.283</b>	<b>50.765</b>

Fuente: IPS

## 5. Número de subsidios pagados a la contratación y cotización, por mes

Mes	Subsidio a la Contratación		Subsidio a la Cotización			
	Número de subsidios pagados	Número de empleadores que recibieron pago en el mes	Número de subsidios pagados	Número de trabajadores que recibieron pago en el mes		Total Trabajadores
			Hombre	Mujer		
mar-09	10.625	174	-			
abr-09	6.095	194	-			
may-09	7.497	290	-			
jun-09	8.878	241	-			
jul-09	13.580	349	-			
ago-09	9.451	290	-			
sept-09	16.175	423	-			
oct-09	21.738	442	-			
nov-09	20.687	464	-			
dic-09	19.925	464	-			
ene-10	14.517	460	-			
feb-10	21.073	461	-			
mar-10	1.853	230	-			
abr-10	34.023	448	-			
may-10	12.204	424	-			
jun-10	1.575	167	-			
jul-10	1.875	166	-			
ago-10	7.627	189	-			
sept-10	1.802	151	-			
oct-10	3.251	152	-			
nov-10	986	122	-			
dic-10	1.370	102	-			
ene-11	547	96	-			
feb-11	986	105	-			
mar-11	531	76	-			
abr-11	1.064	129	-			
may-11	1.100	91	-			
jun-11	1.238	106	-			
jul-11	173	25	-			
ago-11	810	59	-			
sept-11	476	65	1.634			1.620
oct-11	1.568	75	5.036			4.518
nov-11	906	39	12.015			10.939
dic-11	1.270	71	22.261			21.512
ene-12	1.221	65	24.129			20.099
feb-12	902	58	22.063			19.781
mar-12	2.605	58	36.966			28.773
abr-12	982	44	16.479			16.232
may-12	3.220	72	28.814			23.849
jun-12	1.267	49	25.375			22.057
jul-12	1.000	53	23.209			21.672
ago-12	1.130	58	21.429			20.285
sept-12	1.082	56	26.360			23.448
oct-12	1.205	63	24.056			22.693
nov-12	637	47	19.225			18.399
dic-12	840	32	11.256			10.911
ene-13	931	56	40.005			27.853
feb-13	1.270	64	24.170			22.694
mar-13	826	41	23.845			22.309
abr-13	1.037	51	26.008			23.693
may-13	436	34	21.038			19.845
jun-13	848	44	22.037			20.065
jul-13	747	36	22.506			20.780
ago-13	719	35	23.869			21.924
sept-13	908	30	22.797			21.715
oct-13	907	34	23.258			22.266
nov-13	684	32	21.758			20.561

Mes	Subsidio a la Contratación		Subsidio a la Cotización			
	Número de subsidios pagados	Número de empleadores que recibieron pago en el mes	Número de subsidios pagados	Número de trabajadores que recibieron pago en el mes		
				Hombre	Mujer	Total Trabajadores
dic-13	731	40	21.567			20.466
ene-14	642	27	16.702			15.794
feb-14	687	25	23.938			20.912
mar-14	1.022	47	28.622			24.920
abr-14	645	29	22.470			20.858
may-14	697	31	14.929			13.783
jun-14	708	29	28.107			22.029
jul-14	848	30	20.305			18.703
ago-14	418	21	20.026			17.896
sept-14	449	20	17.518			15.614
oct-14	386	21	25.867			21.002
nov-14	614	17	16.769			15.842
dic-14	534	22	23.318			20.226
ene-15	478	21	23.056			21.061
feb-15	361	24	18.524			17.192
mar-15	712	28	26.002			22.027
abr-15	255	22	23.093			21.546
may-15	891	21	22.362			20.850
jun-15	117	14	12.627			11.681
jul-15	181	18	19.638			18.282
ago-15	128	14	21.146			19.598
sept-15	161	18	27.499			21.738
oct-15	195	21	25.195			20.911
nov-15	225	20	22.695			19.610
dic-15	212	27	22.984			20.973
ene-16	352	37	22.006			20.462
feb-16	370	34	21.509			20.333
mar-16	389	23	21.336			19.910
abr-16	285	18	5.659			5.480
may-16	288	16	6.651	3.426	2.372	5.798
jun-16*	21	15	5.426	2.014	2.742	4.756
jul-16	9	9	3.253	1.416	1.620	3.036
ago-16	13	10	3.343	1.336	1.688	3.024
sept-16	16	11	3.298	1.358	1.715	3.073
oct-16	28	12	3.465	1.455	1.819	3.274
nov-16	38	13	3.225	1.369	1.699	3.068
dic-16	48	20	2.951	1.273	1.530	2.803
ene-17	28	16	4.231	1.377	2.288	3.665
feb-17	40	21	2.725	1.152	1.411	2.563
mar-17	51	19	2.482	1.042	1.321	2.363
abr-17	52	16	2.908	1.301	1.304	2.605
may-17	33	11	2.762	1.203	1.396	2.599
jun-17**	4.096	40	176.735	21.206	29.918	51.124
jul-17	6.517	46	93.102	16.060	22.383	38.443
ago-17	7.909	49	2.314	1.181	999	2.180
sept-17	2.045	33	37.486	9.638	14.569	24.207
oct-17	1.138	31	33.256	9.130	15.883	25.013
nov-17	989	32	26.590	8.080	12.842	20.922
dic-17	1.027	26	18.586	7.147	10.315	17.462
ene-18	1.354	30	18.570	7.039	10.476	17.515
feb-18	1.044	26	12.624	7.245	4.546	11.791
mar-18	923	42	19.233	7.306	10.727	18.033
abr-18	1.496	53	27.469	12.706	9.262	21.968
may-18	1.099	44	19.923	7.814	11.003	18.817
jun-18	2.919	53	33.135	8.927	12.977	21.904
jul-18	643	53	16.559	6.259	9.397	15.656
ago-18	542	55	16.468	9.380	6.293	15.673
sept-18	542	47	20.636	10.966	7.467	18.433
oct-18	1.166	64	18.153	6.728	9.884	16.612
nov-18	684	59	22.023	10.985	7.542	18.527

Mes	Subsidio a la Contratación		Subsidio a la Cotización			
	Número de subsidios pagados	Número de empleadores que recibieron pago en el mes	Número de subsidios pagados	Número de trabajadores que recibieron pago en el mes		
				Hombre	Mujer	Total Trabajadores
dic-18	1.306	51	25.922	12.754	8.814	21.568
ene-19	800	51	28.255	13.972	9.596	23.568
feb-19	819	47	24.473	12.346	8.362	20.708
mar-19	1.105	42	20.396	11.217	7.436	18.653
abr-19	1.016	35	17.319	9.829	6.577	16.406
may-19	1.094	44	26.936	8.619	12.910	21.529
jun-19	962	41	17.186	6.205	9.829	16.034
jul-19	1.148	41	17.113	9.788	6.179	15.967
ago-19	896	34	17.644	10.151	6.422	16.573
sept-19	926	31	17.905	10.281	6.541	16.573
oct-19	1.371	30	18.586	6.769	10.563	17.332
nov-19	1.269	37	18.254	10.266	6.534	16.800
dic-19	819	36	18.254	10.460	6.540	17.000
ene-20	834	42	18.617	6.664	10.715	17.379
feb-20	698	37	18.087	6.398	10.470	16.868
mar-20***	335	11	2.479	833	1.333	2.166
abr-20***	1.807	46	35.380	8.953	13.726	22.679
may-20	812	43	19.198	7.081	10.993	18.074
jun-20	717	40	21.037	6.751	10.650	17.401
jul-20****	403	40	15.217	5.506	8.781	14.287
ago-20	226	29	16.560	9.684	6.022	15.706
sept-20	130	26	17.807	6.374	10.337	16.711
oct-20	85	26	19.642	7.053	11.284	18.337
nov-20	64	27	20.331	7.299	11.518	18.817
dic-20	61	28	22.733	8.214	12.811	21.025
ene-21	61	23	24.914	8.732	14.109	22.841
feb-21	52	18	25.495	8.692	14.503	23.195
mar-21	89	22	26.451	9.196	14.960	24.156
abr-21	35	19	27.062	9.299	15.603	24.902
may-21	43	18	30.323	9.912	16.497	26.409
jun-21	49	20	25.728	8.894	14.936	23.830
jul-21	54	25	27.581	9.481	16.038	25.519
ago-21	36	24	28.456	9.849	16.277	26.126
sept-21	35	24	29.198	9.726	16.702	26.428
oct-21	55	24	31.131	10.352	18.028	28.380
nov-21	45	18	30.171	9.798	17.755	27.553
dic-21	26	17	30.869	10.052	18.529	28.581

Fuente: Información de SP

Notas: A partir del 1 de julio de 2011 comenzó a solicitarse el subsidio a la Cotización.

El número de subsidios pagados podría ser mayor que el número de trabajadores que originan el beneficio por cuanto algunos de ellos podrían tener más de un empleo con subsidio. Además, incluye pagos retroactivos.

S/I: Sin Información.

\* Con fecha febrero 2016 Fonasa puso término al convenio de recaudación que mantenía con IPS.

A contar de esa fecha, es el propio Fondo de Salud, quien efectúa a través de Previred la recaudación de las cotizaciones de salud. Por este motivo, IPS no cuenta con la información del pago de salud efectuado a través de Previred, sólo dispone de la información de la recaudación manual y de otros portales de recaudación. En estos momentos se encuentra en tramitación un convenio de transferencia de datos con Fonasa que permita a IPS volver a operar con normalidad distintos procesos como el STI.

\*\* En el mes de Junio 2017, el IPS cursó pagos retroactivos de Subsidios a la Contratación y Cotización. Esto fue parte del proceso de regularización de pagos que no se habían cursado por falta de información para otorgar el beneficio.

\*\*\* El bajo número de trabajadores reportado durante el mes marzo 2020 se explica por el atraso en el envío de información del pago de cotizaciones electrónicas de FONASA de las remuneraciones del mes de enero, lo que repercutió en una disminución en el número y monto de subsidios pagados en marzo 2020. Dicha situación se regularizó en los pagos del mes de abril 2020

\*\*\*\* El menor número de subsidios pagados se explica por la disminución en el número de trámites presenciales debido a la cuarentena que existió en varias ciudades del país.