



Subsecretaría  
de Previsión  
Social

Gobierno de Chile

N° 107

Santiago de Chile, 2021

# INFORME ESTADÍSTICO MENSUAL DEL PILAR SOLIDARIO

Noviembre 2021



Dirección de  
**ESTUDIOS PREVISIONALES**

**SUBSECRETARÍA DE PREVISIÓN SOCIAL**

[WWW.PREVISIONSOCIAL.GOB.CL](http://WWW.PREVISIONSOCIAL.GOB.CL)



Documento de elaboración propia, preparado por el equipo de profesionales de la Dirección de Estudios Previsionales de la Subsecretaría de Previsión Social. Se autoriza su reproducción total o parcial, citando la fuente.

Publicación editada por la Subsecretaría de Previsión Social

**Unidad de Análisis de Políticas Públicas**

Dirección de Estudios Previsionales

Huérfanos 1273, Santiago de Chile

Enero, 2022

## Contenido

Introducción al Sistema de Pensiones Solidarias (SPS) .....	4
I. Pensión Básica Solidaria (PBS) y Aporte Previsional Solidario (APS) .....	7
A. Nivel Nacional .....	7
1. Beneficios pagados en el mes .....	7
2. Beneficios concedidos en el Sistema de Pensiones Solidarias (SPS) y Pensiones Asistenciales Vigentes .....	9
3. Solicitudes recibidas en el SPS, por tipo de resolución .....	10
4. Solicitudes recibidas y beneficios concedidos en el SPS, por año .....	11
6. Solicitudes mensuales recibidas en el SPS, por tipo de institución .....	16
7. Concesiones mensuales en el SPS, por tipo de beneficio .....	18
B. Nivel Regional .....	20
8. Número de beneficios pagados en el mes, por tipo de beneficio .....	20
9. Solicitudes recibidas en el SPS, por tipo de institución .....	22
10. Concesiones en el SPS, por Institución .....	24
11. Porcentaje de solicitudes concedidas en el SPS .....	25
C. Nivel Comunal .....	26
12. Total de solicitudes recibidas y beneficios concedidos SPS .....	26
12.1. Arica y Parinacota .....	26
12.2. Tarapacá .....	27
12.3. Antofagasta .....	28
12.4. Atacama .....	29
12.5. Coquimbo .....	30
12.6. Valparaíso .....	31
12.7. L.G.B O'Higgins .....	34
12.8. Maule .....	36
12.9. Ñuble .....	38
12.10. Biobío .....	40
12.11. Araucanía .....	43
12.12. Los Ríos .....	46
12.13. Los Lagos .....	47
12.14. Aysén .....	49
12.15. Magallanes .....	50
12.16. Metropolitana .....	51
Introducción al Bono por Hijo (BXH) .....	54
II. Bono por Hijo .....	55
1. Concesiones de Bono por Hijo a nivel nacional, por mes .....	56
2. Solicitudes y concesiones de Bono por Hijo, por mes .....	58
3. Concesiones de Bono por Hijo a nivel Regional .....	59
Introducción al Subsidio Previsional a los Trabajadores Jóvenes (STJ) .....	60
III. Subsidio Previsional a Trabajadores Jóvenes (STJ) .....	61
1. Total solicitudes a la contratación (Empleador) .....	61
2. Estado de las solicitudes a la contratación (Empleador) .....	63
3. Total solicitudes a la cotización (Trabajador) .....	65
4. Estado de las solicitudes a la cotización (Empleador) .....	67
5. Número de subsidios pagados a la contratación y cotización, por mes .....	69

## **Introducción al Sistema de Pensiones Solidarias (SPS)**

Mediante la Ley N°20.255 de 2008, se modificó el sistema de pensiones chileno, en el que se incorpora la creación del nuevo Pilar Solidario, denominado el Sistema de Pensiones Solidarias (SPS). Este pilar es un componente fundamental, el cual financia con recursos del Estado a aquellas personas que no pudieron acceder a una pensión por no cotizar al sistema o complementa las pensiones de aquellos que no cuentan con una acumulación de fondos necesaria para alcanzar un monto de pensión suficiente.

Es importante destacar, que los beneficios del Sistema de Pensiones Solidarias son entregados a todas aquellas personas pertenecientes al 60% de la población más pobre.

Este sistema está conformado por una pensión no contributiva, la Pensión Básica Solidaria (PBS), y un complemento a la pensión contributiva, el Aporte Previsional Solidario (APS).

La Pensión Básica Solidaria (PBS) es un beneficio al cual acceden todas las personas que no tengan derecho a pensión en algún régimen previsional y cumplan con los requisitos establecidos por ley. Existen dos tipos de PBS, la Pensión Básica Solidaria de Vejez (PBSV) dirigida a todas aquellas personas mayores de 65 años de edad, y la Pensión Básica Solidaria de Invalidez (PBSI) dirigida a todos aquellos que se encuentren entre los 18 y menos de 65 años de edad y que fueron declarados inválidos.

Por otro lado, el Aporte Previsional Solidario (APS) es un beneficio que incentiva a mantener la cotización en el sistema de capitalización individual, de manera tal que las personas que hayan cotizado al sistema de pensiones contributivo mejoren sus pensiones autofinanciadas. Existen dos tipos de APS, el Aporte Previsional Solidario de Vejez (APSV), el cual incrementa la pensión recibida de las personas mayores de 65 años de edad y autofinancien una pensión menor a la Pensión Máxima con Aporte Solidario (PMAS), y el Aporte Previsional Solidario de Invalidez (APSI), el cual busca incrementar la pensión recibida de las personas entre los 18 y menos de 65 años de edad, y que autofinancien una pensión menor a la Pensión Básica Solidaria de Invalidez.

En diciembre de 2019, la Ley N°21.190 introdujo modificaciones a los beneficios del Sistema de Pensiones Solidarias aumentando los montos que perciben los beneficiarios de PBS y APS. Los cambios consideran un incremento gradual y escalonado de los montos de Pensión Básica Solidaria (PBS) y Pensión Máxima con Aporte Solidario (PMAS) entre diciembre de 2019 y enero de 2022, de la siguiente forma:

- Quienes tienen 80 años y más en diciembre de 2019 registraron un aumento del 50% en el monto del beneficio.
- Para aquellos que tienen entre 75 y 79 años el monto del beneficio se incrementó en un 30%, y en enero de 2021 el aumento alcanzará el 50%.

- En el caso de las personas menores de 75 años<sup>1</sup>, el incremento registrado fue del 25%. En enero de 2021, lo hará en 40%, para finalmente alcanzar el aumento de 50% en enero 2022.

Tramo de edad	Aumentos (%) PBS y PMAS respecto al monto vigente en nov-19 Ley N°21.190		
	dic-19	ene-21	ene-22
<b>Menor a 75 años</b>	25%	40%	50%
<b>75 a 79 años</b>	30%	50%	-
<b>80 años o más</b>	50%	-	-

Fuente: Elaboración propia.

Es así como entre diciembre de 2019 y diciembre de 2020<sup>2</sup>, los beneficiarios de PBS de 80 años y más, recibieron una pensión de \$169.649, los que tenían entre 75 y 79 años \$147.029 y los menores de 75 años recibieron una pensión de \$141.374.

En tanto, para quienes recibieron APS registraron un aumento en el monto de la pensión percibida, por el incremento del monto de la PMAS. En este caso el aumento aproximado que experimentaron las pensiones a partir de diciembre de 2019 fueron de \$59.000 para los mayores de 75 años, y \$48.000 para aquellos menores de 75 años.

La evolución de los valores de PBS y la PMAS entre diciembre de 2019 y enero 2022 se detallan en el siguiente cuadro.

Período	Valores de PBS y PMAS con aumentos indicados en ley N°21.109		
	Edad	PBS	PMAS
Valor vigente hasta el 30 de noviembre 2019	Mayor o igual a 65 años	\$110.201	\$325.646
Desde el 1 de diciembre 2019	Mayor o igual a 65 años y menor de 75 años*	\$137.751	\$407.058
	Mayor o igual a 75 años y menor de 80 años	\$143.261	\$423.340
	Mayor o igual a 80 años	\$165.302	\$488.469
Desde el 1 de julio de 2020	Mayor o igual a 65 años y menor de 75 años*	\$141.374	\$417.764
	Mayor o igual a 75 años y menor de 80 años	\$147.029	\$434.474
	Mayor o igual a 80 años	\$169.649	\$501.316
Desde el 1 de enero de 2021	Mayor o igual a 65 años y menor de 75 años*	\$158.339	\$467.894
	Mayor o igual a 75 años	\$169.649	\$501.316
Desde el 1 de enero 2022	Mayor o igual a 65 años*	\$176.096	\$520.366

Fuente: SPS.

Nota: \*En el caso de los beneficiarios de invalidez, se ajustan a los valores de las personas en el tramo de edad mayor o igual a 65 años y menor de 75 años.

<sup>1</sup> Esto también regirá para los beneficiarios de Pensión Básica de Invalidez.

<sup>2</sup> Según la ley a contar de enero de 2021 se debía incrementar el valor de la PBS y APS.

Los montos de PBS y PMAS fueron actualizados el 1 de julio de 2021, como lo señala la ley. Los nuevos valores que comenzaron a regir a partir de esa fecha y están vigentes hasta el 30 de junio de 2022, son:

Periodo	Valores de PBS y PMAS		
	Edad	PBS	PMAS
Desde el 1 de julio de 2021	Mayor o igual a 65 años y menor de 75 años*	\$164.356	\$485.674
	Mayor o igual a 75 años	\$176.096	\$520.366

Fuente: SPS.

Nota: \*En el caso de los beneficiarios de invalidez, se ajustan a los valores de las personas en el tramo de edad mayor o igual a 65 años y menor de 75 años.

### Otros nuevos beneficios incluidos en la Ley 21.190<sup>3</sup>:

- Modificación de la fórmula de cálculo del APS de Vejez para los nuevos pensionados por retiro programado, de manera que la pensión final recibida por los beneficiarios se mantenga constante en el tiempo
- Antes de esta ley el Sistema de Pensiones Solidarias consideraba como beneficiarios a quienes, entre otras cosas, tenían una Pensión Base inferior a la PMAS. De esta manera, no existían beneficios para quienes, pese a contar con una Pensión Base superior a este monto, sufrieran una baja considerable en su pensión, llegando a montos inferiores a los entregados por el Sistema de Pensiones Solidarias. El cambio en la Ley permite que, para los pensionados por Retiro Programado con Pensión Base mayor a la PMAS, y que cumplan con los requisitos de edad, focalización y residencia, accedan a un complemento que asegure que, ante la baja de los pagos del retiro programado, la pensión final no descienda del valor de una Pensión Básica Solidaria. Este beneficio se incorporará en este informe y lo describiremos como “**Nbis**”, ya que en la ley se incorpora mediante el artículo 9 bis.

<sup>3</sup> Para conocer de manera detallada las modificaciones incorporadas en esta ley, revisar Nota Ciudadana N°5 “Reforma al Sistema de Pensiones Solidarias”, publicada en la página web de la Subsecretaría de Previsión Social: <https://www.previsionsocial.gob.cl/sps/download/estudios-previsionales/publicaciones/notas-ciudadanas/NOTAS-5-Version-final.pdf>

## I. Pensión Básica Solidaria (PBS) y Aporte Previsional Solidario (APS)

### A. Nivel Nacional

#### 1. Beneficios pagados en el mes

##### Noviembre 2021

En la actualidad reciben el beneficio del Sistema de Pensiones Solidarias 1.813.754 personas, de las cuales el 32,8% (594.273) recibe Pensión Básica Solidaria (PBS) y el 67,2% (1.219.468) Aporte Previsional Solidario (APS).

Se incluyen en este mes 13 beneficiarios que reciben los beneficios derivados del artículo 9 bis (ver página 6).

TIPO DE BENEFICIO	Tramos de edad	TOTAL BENEFICIOS PAGADOS DEL SISTEMA DE PENSIONES SOLIDARIAS (SPS)		
		Hombres	Mujeres	Total
PBSI	Entre 18 y 64 años	79.398	102.500	181.898
PBSV	Entre 65 y 74 años	50.319	157.844	208.163
	75 años y más	54.759	149.449	204.208
	S/I	1	3	4
	Total	105.079	307.296	412.375
<b>Total PBS</b>		<b>184.477</b>	<b>409.796</b>	<b>594.273</b>
APSI	Entre 18 y 64 años	41.024	43.059	84.083
APSV	Entre 65 y 74 años	284.490	367.295	651.785
	75 años y más	196.874	286.722	483.596
	S/I	0	4	4
	Total	481.364	654.021	1.135.385
<b>Total APS</b>		<b>522.388</b>	<b>697.080</b>	<b>1.219.468</b>
Nbis	Entre 65 y 74 años	5	2	7
	75 años y más	6	-	6
	S/I	-	-	-
<b>Total Nbis</b>		<b>11</b>	<b>2</b>	<b>13</b>
<b>Total</b>		<b>706.876</b>	<b>1.106.878</b>	<b>1.813.754</b>

Fuente: SP.

Del total de pagos realizados durante el mes, el 85,3% (1.547.773) correspondió a pagos por Vejez y el 14,7% (265.981) por Invalidez.

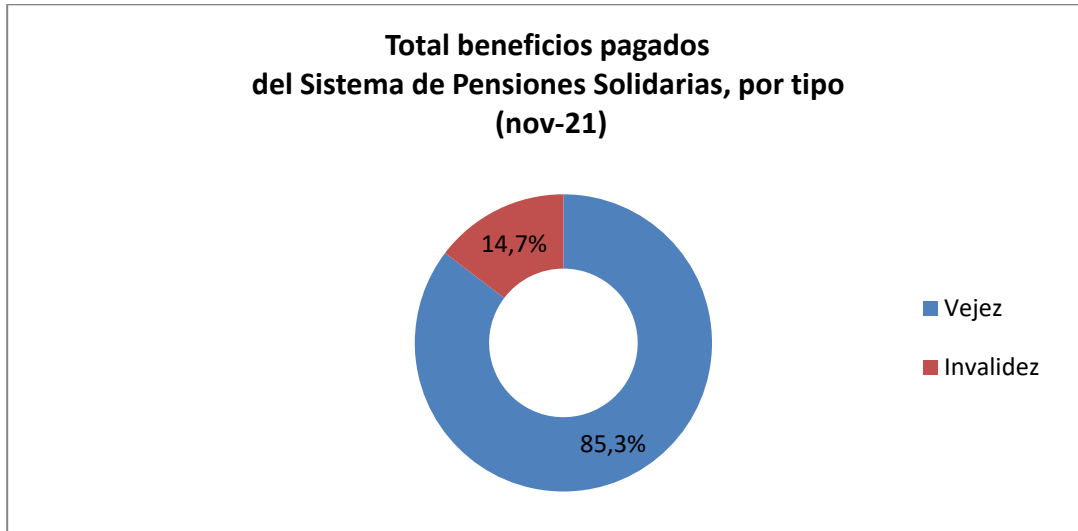

Fuente: SP.

Por sexo, se observa que el 61% (1.106.878) de los beneficios fueron pagados a mujeres y el 39% (706.876) a hombres.

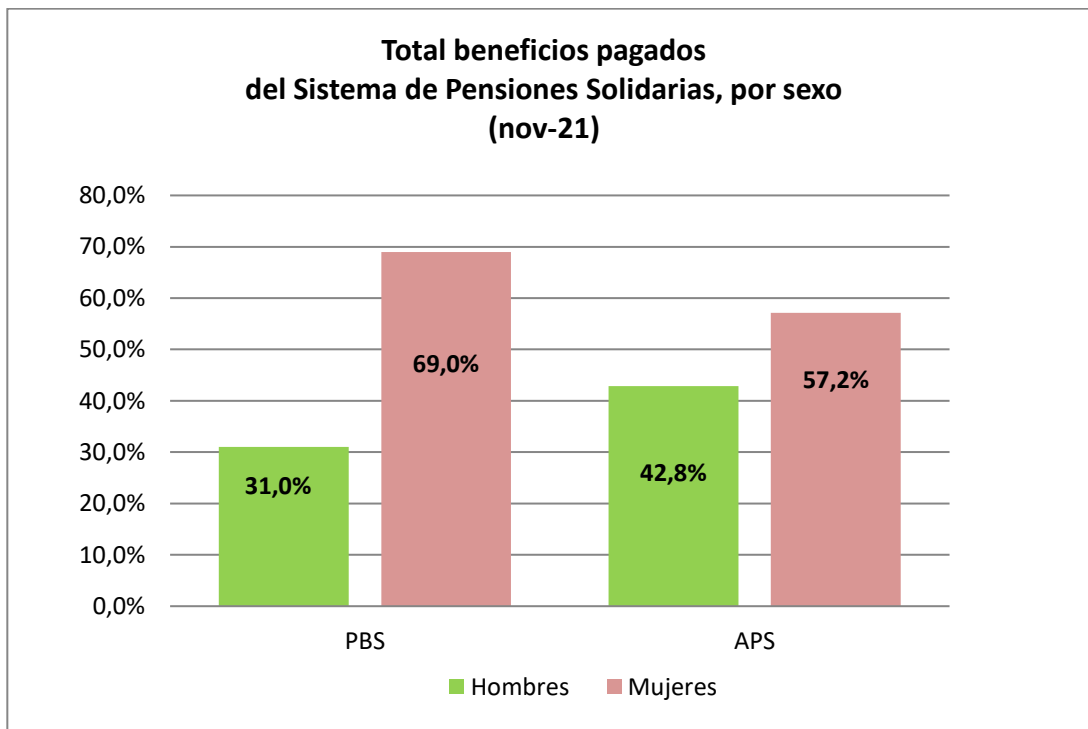

Fuente: SP.

## 2. Beneficios concedidos en el Sistema de Pensiones Solidarias (SPS) y Pensiones Asistenciales Vigentes

### Julio de 2008 a noviembre 2021

A continuación, se presenta el número total de concesiones realizadas en el Sistema de Pensiones Solidarias implementado en Julio de 2008 con la Reforma Previsional, la información incluye las concesiones por Pensión Básica Solidaria y Aporte Previsional Solidario de Vejez e Invalidez otorgadas desde el 1 de julio de 2008 a la fecha.

La información también incluye el número beneficiarios con Pensiones Asistenciales (ex Pasis) de Vejez e Invalidez vigentes a la fecha, beneficios que fueron otorgados con anterioridad a la Reforma Previsional del año 2008.

Se incluyen en esta estadística los beneficios concedidos en la ley 21.190 art 9 bis (Nbis), beneficio para los pensionados por Retiro Programado con Pensión Base mayor a la PMAS, y que cumplen con los requisitos exigidos por ley que accedan a un complemento que asegure que, ante la baja de los pagos del retiro programado, la pensión final no descienda del valor de una Pensión Básica Solidaria.

<b>Total Beneficios Concedidos del Pilar Solidario (Incluye Concesiones Reforma Previsional más Ex Pasis)</b>	
	<b>Número de concesiones</b>
Total Concesiones: Pensión Básica Solidaria de Vejez (PBSV)	468.954
Ex Pasis Vejez	111.684
<b>Total PBS Vejez</b>	<b>580.638</b>
Total Concesiones: Pensión Básica Solidaria de Invalidez (PBSI)	172.253
Ex Pasis Invalidez	103.366
<b>Total PBS Invalidez</b>	<b>275.619</b>
Total Concesiones: Aporte Previsional Solidario de Vejez (APSV)	1.476.152
Total Concesiones: Aporte Previsional Solidario de Invalidez (APSI)	91.486
<b>Total APS</b>	<b>1.567.638</b>
Nbis	31
<b>TOTAL CONCESIONES DEL PILAR SOLIDARIO</b>	<b>2.423.926</b>

Fuente: Elaboración propia sobre la base de información de IPS.

Nota: Información Ex Pasis al 03 de enero de 2022 (IPS).

El número de beneficios concesionados no coincide con el número de beneficios pagados por las siguientes razones:

- El total acumulado de concesiones de la Reforma Previsional incluye personas fallecidas: El número de personas fallecidas que recibían PBS y APS durante el año 2020 correspondió a: 65.759 El número de personas fallecidas desde julio de 2008 a diciembre 2019 correspondió a: 508.416
- Existen personas a quienes se les ha extinguido o suspendido el beneficio.
- El mes de concedida la pensión no necesariamente coincide con el primer mes de pago.

### 3. Solicitudes recibidas en el SPS, por tipo de resolución

A la fecha, del total de solicitudes recibidas (2.672.779), han sido concedidas el 82,6% (2.208.876), rechazadas el 16,5% (441.250), se encuentran en trámite 0,57% (15.388), anuladas 0,22% (5.967) y han desistido de solicitar el beneficio el 0,05% (1.298).

	Estado de las Solicitudes al Sistema de Pensiones Solidarias (SPS) del 1 de julio 2008 al 30 de noviembre de 2022					
	PBSV	PBSI	APSV	APSI	Nbis	TOTAL
<b>Solicitudes</b>	<b>529.716</b>	<b>301.051</b>	<b>1.732.165</b>	<b>108.969</b>	<b>878</b>	<b>2.672.779</b>
Concesiones	468.954	172.253	1.476.152	91.486	31	2.208.876
Trámites	1.994	9.895	2.925	544	30	15.388
Rechazada	57.328	117.055	249.660	16.391	816	441.250
Desistimiento	350	346	483	119	-	1.298
Anuladas	1.090	1.502	2.945	429	1	5.967

Fuente: Elaboración propia sobre la base de información del IPS. Información al 04 de enero de 2022.

Nota: Información no incluye Ex Pasis.

La información estadística reportada del número de solicitudes concesionadas, en trámite, rechazadas y anuladas varía mes a mes por actualización de la información reportada.

Por tipo de beneficio se observa, que del total de solicitudes recibidas por PBS y APS, ha sido concedido el 77,2% (641.207) y 85,1% (1.567.638), respectivamente. Del total de solicitudes recibidas por Vejez e Invalidez se han concedido el 86% (1.945.106) y 64,3% (263.739)<sup>4</sup>.

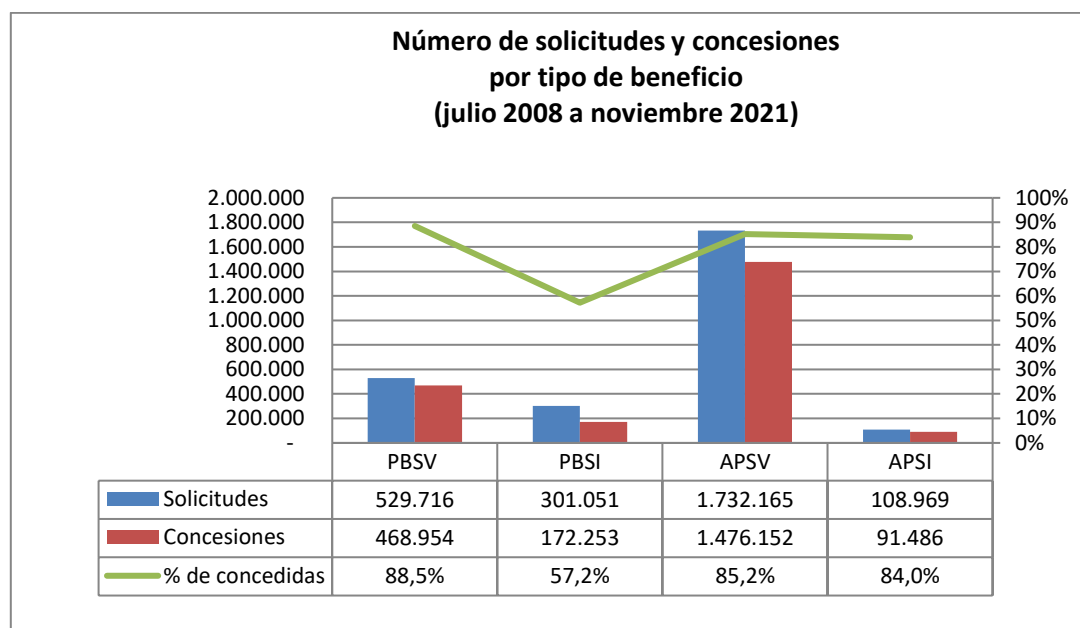

Fuente: Elaboración propia sobre la base de información del IPS

<sup>4</sup> Además, se observan 878 solicitudes y 31 concesiones relacionadas con el beneficio del artículo N° 9 bis (ver página 6).

#### 4. Solicitudes recibidas y beneficios concedidos en el SPS, por año<sup>5</sup>

Durante el periodo enero-noviembre de 2021 se concedieron el 80,6% (197.084) del total de solicitudes recibidas (244.633). El porcentaje de solicitudes concedidas desde la entrada en vigencia del Sistema de Pensiones Solidarias (julio de 2008) a noviembre de 2021, corresponde a 82,6%.

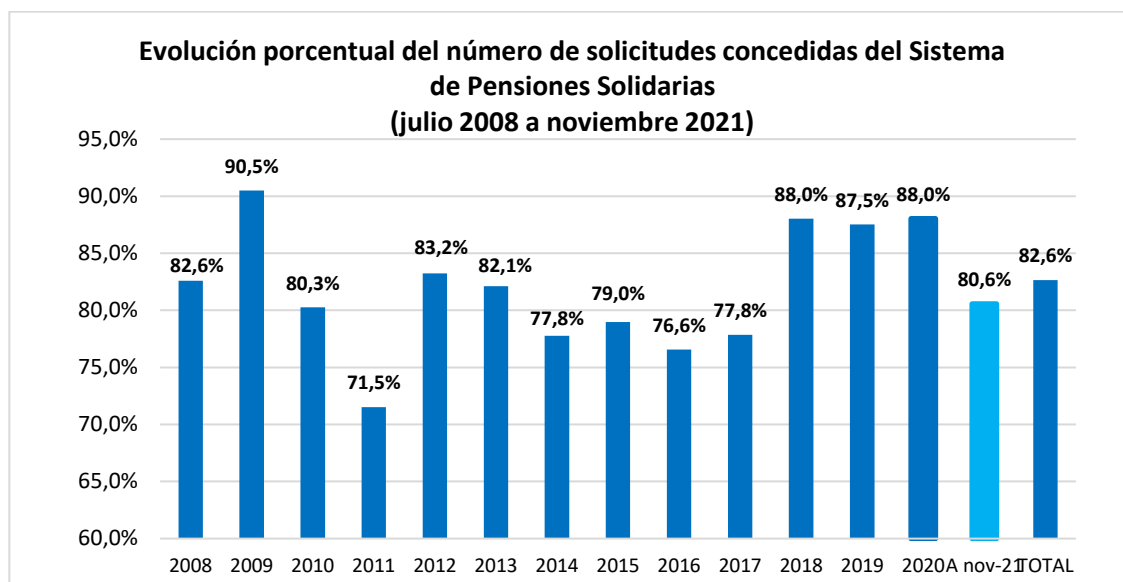

Fuente: Elaboración propia sobre la base de información del IPS.

<b>TOTAL SOLICITUDES (no incluye ex Pasis)</b>									
PERIODO	PBSV	PBSI	Total PBS	APSV	APSI	Total APS	Total PBS+APS	Nbis	Total PBS+APS+Nbis
Jul a Dic 2008	84.576	37.258	<b>121.834</b>	12.800	6.052	<b>18.852</b>	<b>140.686</b>	-	<b>140.686</b>
Total 2009	59.319	35.533	<b>94.852</b>	298.185	11.725	<b>309.910</b>	<b>404.762</b>	-	<b>404.762</b>
Total 2010	40.738	24.967	<b>65.705</b>	168.077	11.931	<b>180.008</b>	<b>245.713</b>	-	<b>245.713</b>
Total 2011	37.423	20.938	<b>58.361</b>	126.076	10.368	<b>136.444</b>	<b>194.805</b>	-	<b>194.805</b>
Total 2012	34.194	19.594	<b>53.788</b>	130.347	8.226	<b>138.573</b>	<b>192.361</b>	-	<b>192.361</b>
Total 2013	32.773	17.032	<b>49.805</b>	76.994	7.295	<b>84.289</b>	<b>134.094</b>	-	<b>134.094</b>
Total 2014	39.393	17.573	<b>56.966</b>	88.545	6.054	<b>94.599</b>	<b>151.565</b>	-	<b>151.565</b>
Total 2015	31.043	18.557	<b>49.600</b>	88.878	2.501	<b>91.379</b>	<b>140.979</b>	-	<b>140.979</b>
Total 2016	27.624	18.094	<b>45.718</b>	85.022	2.577	<b>87.599</b>	<b>133.317</b>	-	<b>133.317</b>
Total 2017	27.467	18.335	<b>45.802</b>	100.168	3.167	<b>103.335</b>	<b>149.137</b>	-	<b>149.137</b>
Total 2018	27.800	16.994	<b>44.793</b>	120.070	6.272	<b>126.343</b>	<b>171.136</b>	-	<b>171.136</b>
Total 2019	25.009	16.637	<b>41.646</b>	108.958	6.075	<b>115.033</b>	<b>156.679</b>	1	<b>156.680</b>
Total 2020	28.127	15.010	<b>43.137</b>	161.507	7.736	<b>169.243</b>	<b>212.380</b>	531	<b>212.911</b>
A nov-21	34.230	24.529	<b>58.759</b>	166.538	18.990	<b>185.528</b>	<b>244.287</b>	346	<b>244.633</b>
<b>TOTAL</b>	<b>529.716</b>	<b>301.051</b>	<b>830.766</b>	<b>1.732.165</b>	<b>108.969</b>	<b>1.841.135</b>	<b>2.671.901</b>	<b>878</b>	<b>2.672.779</b>

Fuente: Elaboración propia sobre la base de información del IPS. Información al 4 de enero de 2022.

<sup>5</sup> Las cifras corresponden a solicitudes y concesiones que se han realizado dentro de cada uno de los periodos indicados.

<b>TOTAL CONCEDIDAS (no incluye ex Pasis)</b>									
<b>PERIODO</b>	<b>PBSV</b>	<b>PBSI</b>	<b>TOTAL PBS</b>	<b>APSV</b>	<b>APSI</b>	<b>TOTAL APS</b>	<b>Total PBS+APS</b>	<b>Nbis</b>	<b>Total PBS+APS+Nbis</b>
Jul a Dic 2008	83.731	21.440	<b>105.171</b>	9.486	1.541	<b>11.027</b>	<b>116.198</b>	-	<b>116.198</b>
Total 2009	57.975	21.272	<b>79.247</b>	277.144	9.873	<b>287.017</b>	<b>366.264</b>	-	<b>366.264</b>
Total 2010	36.125	13.245	<b>49.370</b>	137.904	9.915	<b>147.819</b>	<b>197.189</b>	-	<b>197.189</b>
Total 2011	29.976	10.364	<b>40.340</b>	90.271	8.697	<b>98.968</b>	<b>139.308</b>	-	<b>139.308</b>
Total 2012	29.369	10.380	<b>39.749</b>	113.369	7.014	<b>120.383</b>	<b>160.132</b>	-	<b>160.132</b>
Total 2013	29.479	9.014	<b>38.493</b>	65.567	6.048	<b>71.615</b>	<b>110.108</b>	-	<b>110.108</b>
Total 2014	32.567	9.988	<b>42.555</b>	70.060	5.270	<b>75.330</b>	<b>117.885</b>	-	<b>117.885</b>
Total 2015	26.363	11.711	<b>38.074</b>	71.190	2.081	<b>73.271</b>	<b>111.345</b>	-	<b>111.345</b>
Total 2016	22.256	11.810	<b>34.066</b>	65.772	2.218	<b>67.990</b>	<b>102.056</b>	-	<b>102.056</b>
Total 2017	21.991	11.910	<b>33.901</b>	79.386	2.802	<b>82.188</b>	<b>116.089</b>	-	<b>116.089</b>
Total 2018	24.873	10.989	<b>35.862</b>	108.927	5.864	<b>114.791</b>	<b>150.653</b>	-	<b>150.653</b>
Total 2019	22.162	10.802	<b>32.964</b>	98.538	5.629	<b>104.167</b>	<b>137.131</b>	-	<b>137.131</b>
Total 2020	24.966	9.782	<b>34.748</b>	145.522	7.154	<b>152.676</b>	<b>187.424</b>	<b>10</b>	<b>187.434</b>
A nov-21	27.121	9.546	<b>36.667</b>	143.016	17.380	<b>160.396</b>	<b>197.063</b>	<b>21</b>	<b>197.084</b>
<b>TOTAL</b>	<b>468.954</b>	<b>172.253</b>	<b>641.207</b>	<b>1.476.152</b>	<b>91.486</b>	<b>1.567.638</b>	<b>2.208.845</b>	<b>31</b>	<b>2.208.876</b>

Fuente: Elaboración propia sobre la base de información del IPS. Información al 4 de enero de 2022.

#### 4.1. Evolución Solicitudes Mensuales

En lo corrido del año 2021 se han registrado un 24,8% (48.555) más de solicitudes que en igual periodo de 2020 (enero /noviembre). Las solicitudes del mes (27.207) fueron la cifra más alta desde febrero-20 y al compararla respecto de igual mes del año pasado (18.649) aumentaron 45,9% (8.558).

Evolución Solicitudes últimos 24 meses						
Periodo	Solicitudes Acumuladas a Octubre de cada año	Variación Anual		Solicitudes Mensuales	Variación Anual	
		N	%		N	%
Ene/nov-19	156.680	-2.367	1,5%	10.797	5.233	-32,3%
Ene/nov-20	196.078	39.398	25,1%	18.649	7.852	72,7%
Ene/nov-21	244.633	48.555	24,8%	27.207	8.558	45,9%

Fuente: Elaboración propia sobre la base de información del IPS.

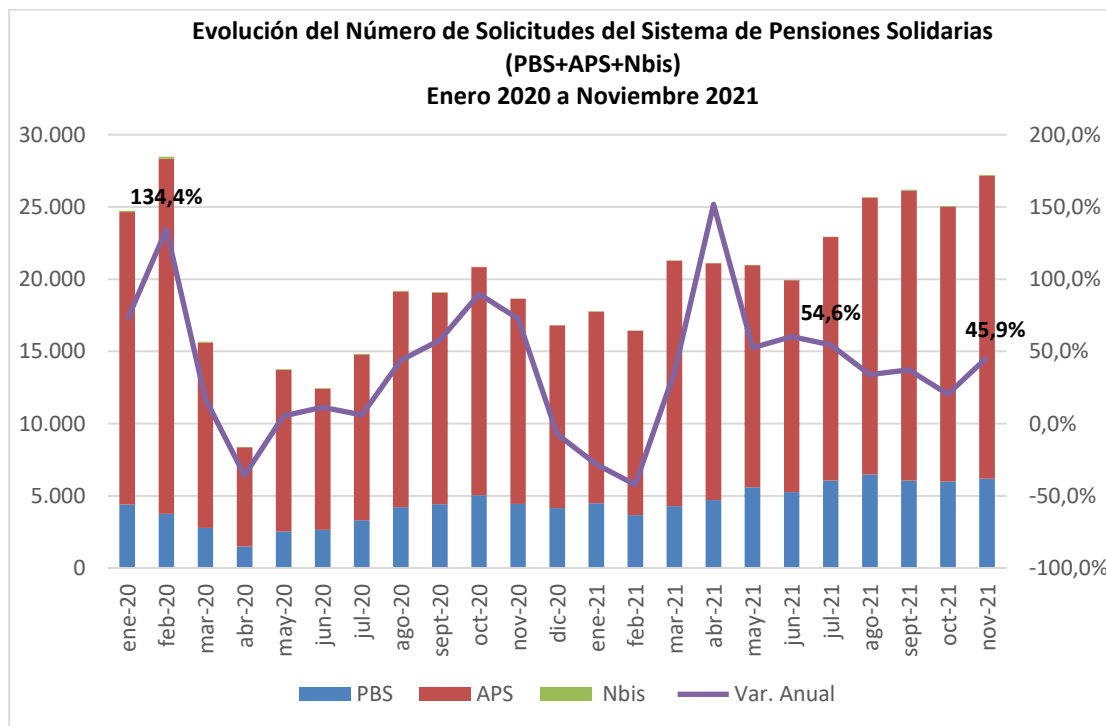

Fuente: Elaboración propia sobre la base de información del IPS.

## 5. Solicitudes recibidas y beneficios concedidos en el SPS, por sexo

Por sexo, las mujeres son quienes lideran la mayor cantidad de solicitudes realizadas al Sistema de Pensiones Solidarias (SPS), desde el inicio de la Reforma del 2008 a la fecha se han recibido en total 1.655.662 solicitudes de mujeres versus 1.017.117 de hombres.

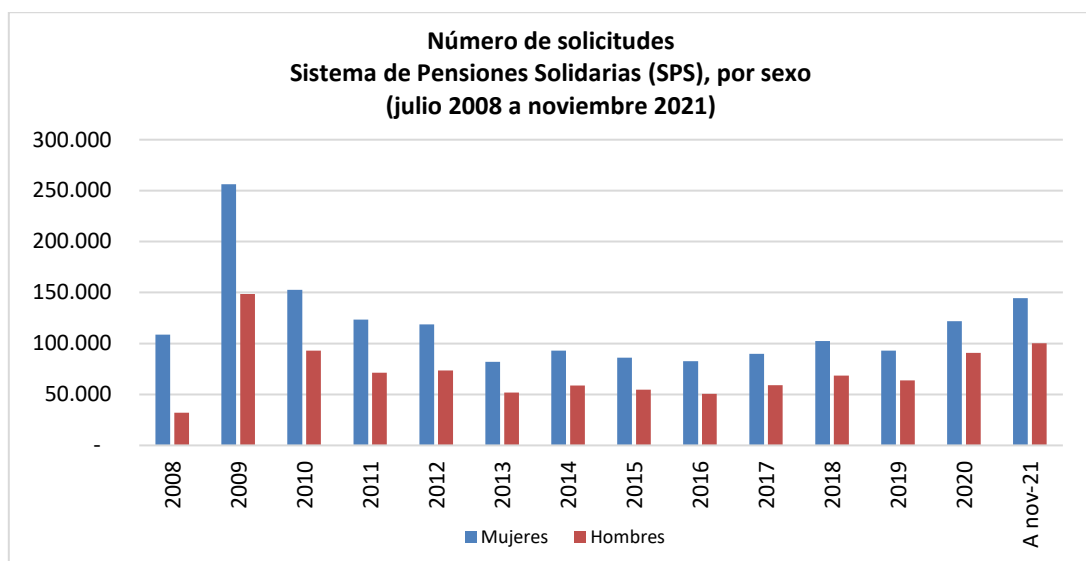

Fuente: Elaboración propia sobre la base de información del IPS

Respecto de las solicitudes concedidas, los hombres son quienes lideran el mayor porcentaje de beneficios concedidos. En lo corrido del año 2021, se concedieron a los hombres el 85,9% (86.150) y a las mujeres el 76,8% (110.934). Similar tendencia se observa desde el inicio de la Reforma, se ha concedido a los hombres un 86,8% (882.988), mientras que para las mujeres esta cifra es de 80,1% (1.325.888).

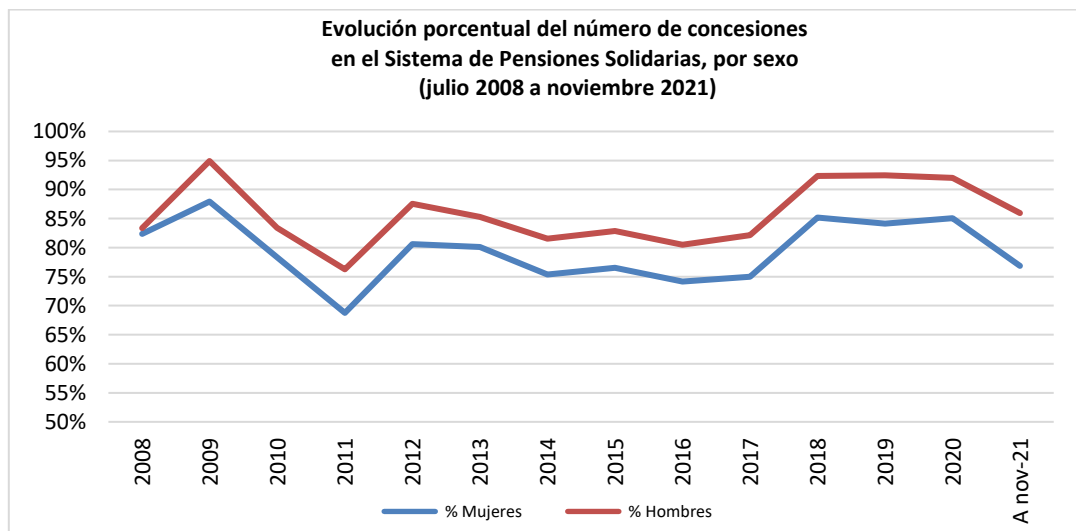

Fuente: Elaboración propia sobre la base de información del IPS

TOTAL SOLICITUDES POR SEXO (no incluye ex Pasis)					
PERIODO	Femenino	% Femenino	Masculino	% Masculino	Total solicitudes
Jul a Dic 2008	108.633	77,1%	32.053	22,9%	140.686
Total 2009	256.315	63,3%	148.447	36,7%	404.762
Total 2010	152.809	62,2%	92.904	37,8%	245.713
Total 2011	123.383	63,6%	71.422	36,4%	194.805
Total 2012	118.837	61,8%	73.524	38,2%	192.361
Total 2013	82.092	61,2%	52.002	38,8%	134.094
Total 2014	92.858	61,3%	58.707	38,7%	151.565
Total 2015	86.238	61,2%	54.741	38,8%	140.979
Total 2016	82.738	62,1%	50.579	37,9%	133.317
Total 2017	89.906	60,3%	59.231	39,7%	149.137
Total 2018	102.497	59,9%	68.639	40,1%	171.136
Total 2019	92.967	59,3%	63.713	40,7%	156.680
Total 2020	121.999	57,3%	90.912	42,7%	212.911
A nov-21	144.390	59,0%	100.243	41,0%	244.633
<b>TOTAL</b>	<b>1.655.662</b>	<b>61,9%</b>	<b>1.017.117</b>	<b>38,1%</b>	<b>2.672.779</b>

Fuente: Elaboración propia sobre la base de información del IPS. Información al 4 de enero de 2022.

TOTAL CONCEDIDAS POR SEXO (no incluye ex Pasis)					
PERIODO	Femenino	% Femenino	Masculino	% Masculino	Total concesiones
Jul a Dic 2008	89.477	76,9%	26.721	23,1%	116.198
Total 2009	225.377	61,6%	140.887	38,4%	366.264
Total 2010	119.677	60,7%	77.512	39,3%	197.189
Total 2011	84.838	60,8%	54.470	39,2%	139.308
Total 2012	95.754	59,8%	64.378	40,2%	160.132
Total 2013	65.748	59,7%	44.360	40,3%	110.108
Total 2014	70.004	59,4%	47.881	40,6%	117.885
Total 2015	65.990	59,3%	45.355	40,7%	111.345
Total 2016	61.350	60,1%	40.706	39,9%	102.056
Total 2017	67.429	58,1%	48.660	41,9%	116.089
Total 2018	87.284	57,9%	63.369	42,1%	150.653
Total 2019	78.226	57,0%	58.905	43,0%	137.131
Total 2020	103.800	55,4%	83.634	44,6%	187.434
A nov-21	110.934	56,3%	86.150	43,7%	197.084
<b>TOTAL</b>	<b>1.325.888</b>	<b>60,0%</b>	<b>882.988</b>	<b>40,0%</b>	<b>2.208.876</b>

Fuente: Elaboración propia sobre la base de información del IPS. Información al 4 de enero de 2022.

**6. Solicitudes mensuales recibidas en el SPS, por tipo de institución  
Julio de 2008 a noviembre de 2021**

TOTAL SOLICITUDES (no incluye ex Pasis)																
PERIODO	TOTAL PBS Y APS							Nbis	Total PBS + APS + Nbis	SEXO		ORIGEN DE TRAMITACIÓN DEL BENEFICIO				
	PBSV	PBSI	TOTAL PBS	APSV	APSI	TOTAL APS	Total PBS + APS			Femenino	Masculino	En IPS	En AFP	En Cías. de Seguro	En Municipio	C. Web
Jul a Dic 2008	84.576	37.258	<b>121.834</b>	12.800	6.052	<b>18.852</b>	<b>140.686</b>		<b>140.686</b>	<b>108.633</b>	<b>32.053</b>	96.799	1.029	0	42.858	
<b>Total 2009</b>	59.319	35.533	<b>94.852</b>	298.185	11.725	<b>309.910</b>	<b>404.762</b>		<b>404.762</b>	<b>256.315</b>	<b>148.447</b>	300.173	30.362		74.227	
<b>Total 2010</b>	40.738	24.967	<b>65.705</b>	168.077	11.931	<b>180.008</b>	<b>245.713</b>		<b>245.713</b>	<b>152.809</b>	<b>92.904</b>	148.067	32.918	5.334	59.394	
<b>Total 2011</b>	37.423	20.938	<b>58.361</b>	126.076	10.368	<b>136.444</b>	<b>194.805</b>		<b>194.805</b>	<b>123.383</b>	<b>71.422</b>	114.406	25.990	11.383	43.026	
<b>Total 2012</b>	34.194	19.594	<b>53.788</b>	130.347	8.226	<b>138.573</b>	<b>192.361</b>		<b>192.361</b>	<b>118.837</b>	<b>73.524</b>	126.931	24.058	9.228	32.144	
<b>Total 2013</b>	32.773	17.032	<b>49.805</b>	76.994	7.295	<b>84.289</b>	<b>134.094</b>		<b>134.094</b>	<b>82.092</b>	<b>52.002</b>	83.802	22.686	6.357	21.249	
<b>Total 2014</b>	39.393	17.573	<b>56.966</b>	88.545	6.054	<b>94.599</b>	<b>151.565</b>		<b>151.565</b>	<b>92.858</b>	<b>58.707</b>	94.144	27.044	6.542	23.835	
<b>Total 2015</b>	31.043	18.557	<b>49.600</b>	88.878	2.501	<b>91.379</b>	<b>140.979</b>		<b>140.979</b>	<b>86.238</b>	<b>54.741</b>	84.140	29.604	5.381	21.854	
<b>Total 2016</b>	27.624	18.094	<b>45.718</b>	85.022	2.577	<b>87.599</b>	<b>133.317</b>		<b>133.317</b>	<b>82.738</b>	<b>50.579</b>	78.827	29.016	4.531	20.905	38
<b>Total 2017</b>	27.467	18.335	<b>45.802</b>	100.168	3.167	<b>103.335</b>	<b>149.137</b>		<b>149.137</b>	<b>89.906</b>	<b>59.231</b>	87.059	34.398	4.540	22.825	315
<b>Total 2018</b>	27.800	16.994	<b>44.793</b>	120.070	6.272	<b>126.343</b>	<b>171.136</b>	<b>0</b>	<b>171.136</b>	<b>102.497</b>	<b>68.639</b>	98.969	43.515	4.876	22.926	850
Enero '19	2.413	1.462	3.875	9.943	565	10.508	14.383		14.383	8.587	5.796	8.023	4.044	339	1.910	67
Febrero '19	1.841	1.293	3.134	8.328	685	9.013	12.147		12.147	7.173	4.974	6.713	3.594	294	1.482	64
Marzo '19	2.138	1.471	3.609	9.131	638	9.769	13.378		13.378	7.993	5.385	7.386	3.742	350	1.818	82
Abril '19	2.050	1.544	3.594	8.924	584	9.508	13.102		13.102	7.759	5.343	7.057	3.751	317	1.883	94
Mayo '19	2.055	1.373	3.428	9.163	483	9.646	13.074		13.074	7.478	5.596	7.000	3.704	346	1.942	82
Junio '19	1.759	1.366	3.125	7.668	401	8.069	11.194		11.194	6.474	4.720	6.264	3.016	301	1.499	114
Julio '19	2.148	1.574	3.722	9.811	470	10.281	14.003		14.003	8.237	5.766	7.798	3.852	378	1.852	123
Agosto '19	2.120	1.488	3.608	9.309	424	9.733	13.341		13.341	8.058	5.283	8.081	3.217	273	1.636	134
Septiembre '19	2.015	1.221	3.236	8.416	457	8.873	12.109		12.109	7.258	4.851	6.573	3.565	280	1.592	99
Octubre '19	1.963	1.180	3.143	7.488	360	7.848	10.991	1	10.992	6.814	4.178	5.786	3.124	230	1.744	108
Noviembre '19	1.877	1.004	2.881	7.528	388	7.916	10.797		10.797	6.527	4.270	4.993	3.456	307	1.828	213
Diciembre '19	2.630	1.661	4.291	13.249	620	13.869	18.160		18.160	10.609	7.551	10.883	4.156	762	2.155	204
<b>Total 2019</b>	<b>25.009</b>	<b>16.637</b>	<b>41.646</b>	<b>108.958</b>	<b>6.075</b>	<b>115.033</b>	<b>156.679</b>	<b>1</b>	<b>156.680</b>	<b>92.967</b>	<b>63.713</b>	<b>86.557</b>	<b>43.221</b>	<b>4.177</b>	<b>21.341</b>	<b>1.384</b>
Enero'20	2.644	1.753	4.397	19.504	741	20.245	24.642	82	24.724	13.700	11.024	14.330	6.259	1.418	2.413	304
Febrero'20	2.194	1.559	3.753	23.756	845	24.601	28.354	114	28.468	15.880	12.588	18.418	6.699	997	2.050	304
Marzo'20	1.649	1.119	2.768	12.303	527	12.830	15.598	65	15.663	8.600	7.063	8.419	4.526	596	1.605	517
Abril'20	1.030	462	1.492	6.427	450	6.877	8.369	22	8.391	4.485	3.906	2.616	3.657	316	1.022	780
Mayo'20	1.683	843	2.526	10.478	718	11.196	13.722	35	13.757	7.278	6.479	4.644	4.963	365	1.049	2.736

TOTAL SOLICITUDES (no incluye ex Pasis)																
PERIODO	TOTAL PBS Y APS									SEXO		ORIGEN DE TRAMITACIÓN DEL BENEFICIO				
	PBSV	PBSI	TOTAL PBS	APSV	APSI	TOTAL APS	Total PBS + APS	Nbis	Total PBS + APS + Nbis	Femenino	Masculino	En IPS	En AFP	En Cías. de Seguro	En Municipio	C. Web
Junio '20	1.879	773	2.652	9.126	637	9.763	12.415	38	12.453	6.803	5.650	4.156	4.756	409	997	2.135
Julio '20	2.375	940	3.315	10.951	529	11.480	14.795	39	14.834	8.662	6.172	6.120	3.426	485	1.437	3.366
Agosto '20	3.040	1.181	4.221	14.311	627	14.938	19.159	35	19.194	11.159	8.035	8.598	3.183	840	1.615	4.958
Septiembre '20	2.987	1.422	4.409	13.924	732	14.656	19.065	34	19.099	11.514	7.585	8.317	4.085	572	1.625	4.500
Octubre '20	3.219	1.811	5.030	14.957	835	15.792	20.822	24	20.846	12.634	8.212	8.740	6.240	649	1.927	3.290
Noviembre '20	2.831	1.602	4.433	13.593	605	14.198	18.631	18	18.649	11.241	7.408	8.029	4.936	679	1.876	3.129
Diciembre '20	2.596	1.545	4.141	12.177	490	12.667	16.808	25	16.833	10.043	6.790	7.874	3.537	769	1.665	2.988
<b>Total 2020</b>	<b>28.127</b>	<b>15.010</b>	<b>43.137</b>	<b>161.507</b>	<b>7.736</b>	<b>169.243</b>	<b>212.380</b>	<b>531</b>	<b>212.911</b>	<b>121.999</b>	<b>90.912</b>	<b>100.261</b>	<b>56.267</b>	<b>8.095</b>	<b>19.281</b>	<b>29.007</b>
Enero'21	2.603	1.886	4.489	12.324	945	13.269	17.758	14	17.772	10.745	7.027	7.972	4.195	577	1.756	3.272
Febrero'21	2.048	1.607	3.655	11.899	862	12.761	16.416	18	16.434	9.726	6.708	7.120	4.444	565	1.522	2.783
Marzo'21	2.349	1.933	4.282	14.197	2.798	16.995	21.277	14	21.291	12.018	9.273	8.293	6.039	684	1.939	4.336
Abril'21	2.577	2.129	4.706	13.329	3.061	16.390	21.096	32	21.128	12.293	8.835	7.021	5.833	465	1.791	6.018
Mayo'21	3.311	2.279	5.590	13.263	2.117	15.380	20.970	19	20.989	12.401	8.588	8.166	5.537	535	1.858	4.893
Junio '21	3.129	2.127	5.256	12.929	1.736	14.665	19.921	24	19.945	11.881	8.064	7.242	5.322	484	1.979	4.918
Julio '21	3.645	2.417	6.062	15.243	1.601	16.844	22.906	23	22.929	13.726	9.203	8.807	6.378	585	2.314	4.845
Agosto '21	3.832	2.651	6.483	17.608	1.543	19.151	25.634	44	25.678	15.043	10.635	10.027	7.197	632	2.358	5.464
Septiembre '21	3.715	2.340	6.055	18.649	1.434	20.083	26.138	49	26.187	15.483	10.704	10.506	7.119	719	2.229	5.614
Octubre '21	3.503	2.481	5.984	17.623	1.416	19.039	25.023	50	25.073	14.740	10.333	10.332	7.122	630	2.100	4.889
Noviembre '21	3.518	2.679	6.197	19.474	1.477	20.951	27.148	59	27.207	16.334	10.873	11.848	7.394	599	2.319	5.047
<b>A nov-21</b>	<b>34.230</b>	<b>24.529</b>	<b>58.759</b>	<b>166.538</b>	<b>18.990</b>	<b>185.528</b>	<b>244.287</b>	<b>346</b>	<b>244.633</b>	<b>144.390</b>	<b>100.243</b>	<b>97.334</b>	<b>66.580</b>	<b>6.475</b>	<b>22.165</b>	<b>52.079</b>
<b>TOTAL</b>	<b>529.716</b>	<b>301.051</b>	<b>830.766</b>	<b>1.732.165</b>	<b>108.969</b>	<b>1.841.135</b>	<b>2.671.901</b>	<b>878</b>	<b>2.672.779</b>	<b>1.655.662</b>	<b>1.017.117</b>	<b>1.597.469</b>	<b>466.688</b>	<b>76.919</b>	<b>448.030</b>	<b>83.673</b>

Fuente: Elaboración propia sobre la base de información del IPS. Información al 4 de enero de 2022.

Nota: En Julio 2009 se realiza el cambio de umbral de cobertura del 40% al 45% de la población más pobre de Chile, en septiembre 2009 pasa del 45% al 50%, en Julio 2010 pasa del 50% al 55% y durante Julio 2011 pasa del 55% al 60% de la población más pobre de Chile.

La información estadística reportada del número de solicitudes concesionadas, en trámite, rechazadas y anuladas varía mes a mes por actualización de cifras.

Nbis: Beneficio que se incorpora con la Ley N°21.190 para los pensionados por Retiro Programado con Pensión Base mayor a la PMAS, y que cumplen con los requisitos exigidos por ley que acceden a un complemento que aseguro que, ante la baja de los pagos del retiro programado, la pensión final no descienda del valor de una Pensión Básica Solidaria.

**7. Concesiones mensuales en el SPS, por tipo de beneficio**  
**Julio de 2008 a noviembre de 2021**

TOTAL CONCEDIDAS (no incluye ex Pasis)																
PERIODO	TOTAL PBS Y APS							Nbis	Total PBS+APS+Nbis	SEXO		ORIGEN DE TRAMITACIÓN DEL BENEFICIO				
	PBSV	PBSI	TOTAL PBS	APSV	APSI	TOTAL APS	Total PBS+APS			Femenino	Masculino	En IPS	En AFP	En Cías. de Seguro	En Municipio	C. Web
<b>Jul a Dic 2008</b>	83.731	21.440	<b>105.171</b>	9.486	1.541	<b>11.027</b>	<b>116.198</b>		<b>116.198</b>	89.477	26.721	78.766	988		36.444	
<b>Total 2009</b>	57.975	21.272	<b>79.247</b>	277.144	9.873	<b>287.017</b>	<b>366.264</b>		<b>366.264</b>	225.377	140.887	273.407	26.670		66.187	
<b>Total 2010</b>	36.125	13.245	<b>49.370</b>	137.904	9.915	<b>147.819</b>	<b>197.189</b>		<b>197.189</b>	119.677	77.512	120.976	25.694	3.837	46.682	
<b>Total 2011</b>	29.976	10.364	<b>40.340</b>	90.271	8.697	<b>98.968</b>	<b>139.308</b>		<b>139.308</b>	84.838	54.470	81.472	19.161	8.015	30.660	
<b>Total 2012</b>	29.369	10.380	<b>39.749</b>	113.369	7.014	<b>120.383</b>	<b>160.132</b>		<b>160.132</b>	95.754	64.378	106.541	20.848	7.850	24.893	
<b>Total 2013</b>	29.479	9.014	<b>38.493</b>	65.567	6.048	<b>71.615</b>	<b>110.108</b>		<b>110.108</b>	65.748	44.360	68.722	19.387	5.326	16.673	
<b>Total 2014</b>	32.567	9.988	<b>42.555</b>	70.060	5.270	<b>75.330</b>	<b>117.885</b>		<b>117.885</b>	70.004	47.881	72.035	22.552	5.134	18.164	
<b>Total 2015</b>	26.363	11.711	<b>38.074</b>	71.190	2.081	<b>73.271</b>	<b>111.345</b>		<b>111.345</b>	65.990	45.355	65.223	24.957	4.304	16.861	
<b>Total 2016</b>	22.256	11.810	<b>34.066</b>	65.772	2.218	<b>67.990</b>	<b>102.056</b>		<b>102.056</b>	61.350	40.706	59.376	23.640	3.451	15.560	29
<b>Total 2017</b>	21.991	11.910	<b>33.901</b>	79.386	2.802	<b>82.188</b>	<b>116.089</b>		<b>116.089</b>	67.429	48.660	66.296	28.517	3.602	17.423	251
<b>Total 2018</b>	24.873	10.989	<b>35.862</b>	108.927	5.864	<b>114.791</b>	<b>150.653</b>	-	<b>150.653</b>	87.284	63.369	85.791	40.174	4.487	19.524	677
Enero '19	2.170	954	<b>3.124</b>	9.048	518	<b>9.566</b>	<b>12.690</b>		<b>12.690</b>	7.291	5.399	6.946	3.744	306	1.640	54
Febrero '19	1.621	843	<b>2.464</b>	7.549	646	<b>8.195</b>	<b>10.659</b>		<b>10.659</b>	6.055	4.604	5.746	3.339	271	1.257	46
Marzo '19	1.873	964	<b>2.837</b>	8.225	599	<b>8.824</b>	<b>11.661</b>		<b>11.661</b>	6.637	5.024	6.287	3.456	322	1.532	64
Abril '19	1.807	989	<b>2.796</b>	8.075	539	<b>8.614</b>	<b>11.410</b>		<b>11.410</b>	6.463	4.947	6.042	3.448	285	1.559	76
Mayo '19	1.832	865	<b>2.697</b>	8.270	450	<b>8.720</b>	<b>11.417</b>		<b>11.417</b>	6.242	5.175	5.980	3.413	319	1.640	65
Junio '19	1.528	925	<b>2.453</b>	6.932	365	<b>7.297</b>	<b>9.750</b>		<b>9.750</b>	5.368	4.382	5.356	2.764	286	1.246	98
Julio '19	1.906	1.029	<b>2.935</b>	8.956	448	<b>9.404</b>	<b>12.339</b>		<b>12.339</b>	6.986	5.353	6.749	3.569	360	1.558	103
Agosto '19	1.863	959	<b>2.822</b>	8.354	388	<b>8.742</b>	<b>11.564</b>		<b>11.564</b>	6.711	4.853	6.899	2.939	259	1.367	100
Septiembre '19	1.801	781	<b>2.582</b>	7.603	422	<b>8.025</b>	<b>10.607</b>		<b>10.607</b>	6.143	4.464	5.617	3.282	260	1.371	77
Octubre '19	1.744	733	<b>2.477</b>	6.768	336	<b>7.104</b>	<b>9.581</b>		<b>9.581</b>	5.736	3.845	4.925	2.862	219	1.483	92
Noviembre '19	1.717	693	<b>2.410</b>	6.904	361	<b>7.265</b>	<b>9.675</b>		<b>9.675</b>	5.713	3.962	4.415	3.207	284	1.583	186
Diciembre '19	2.300	1.067	<b>3.367</b>	11.854	557	<b>12.411</b>	<b>15.778</b>		<b>15.778</b>	8.881	6.897	9.270	3.833	681	1.828	166
<b>Total 2019</b>	<b>22.162</b>	<b>10.802</b>	<b>32.964</b>	<b>98.538</b>	<b>5.629</b>	<b>104.167</b>	<b>137.131</b>	-	<b>137.131</b>	<b>78.226</b>	<b>58.905</b>	<b>74.232</b>	<b>39.856</b>	<b>3.852</b>	<b>18.064</b>	<b>1.127</b>
Enero '20	2.326	1.109	<b>3.435</b>	17.661	664	<b>18.325</b>	<b>21.760</b>	2	<b>21.762</b>	11.530	10.232	12.353	5.745	1.328	2.073	263
Febrero '20	1.886	1.011	<b>2.897</b>	21.107	790	<b>21.897</b>	<b>24.794</b>	1	<b>24.795</b>	13.182	11.613	15.764	6.121	920	1.736	254
Marzo '20	1.456	738	<b>2.194</b>	11.096	481	<b>11.577</b>	<b>13.771</b>	1	<b>13.772</b>	7.341	6.431	7.317	4.086	549	1.375	445
Abril '20	957	370	<b>1.327</b>	5.981	435	<b>6.416</b>	<b>7.743</b>	2	<b>7.745</b>	4.051	3.694	2.354	3.430	288	939	734
Mayo '20	1.511	601	<b>2.112</b>	9.732	690	<b>10.422</b>	<b>12.534</b>	1	<b>12.535</b>	6.500	6.035	4.128	4.660	341	943	2.463
Junio '20	1.719	550	<b>2.269</b>	8.295	607	<b>8.902</b>	<b>11.171</b>	-	<b>11.171</b>	5.963	5.208	3.690	4.413	364	861	1.843
Julio '20	2.113	648	<b>2.761</b>	9.884	497	<b>10.381</b>	<b>13.142</b>	-	<b>13.142</b>	7.490	5.652	5.333	3.176	450	1.267	2.916

TOTAL CONCEDIDAS (no incluye ex Pasis)																
PERIODO	TOTAL PBS Y APS								SEXO		ORIGEN DE TRAMITACIÓN DEL BENEFICIO					
	PBSV	PBSI	TOTAL PBS	APSV	APSI	TOTAL APS	Total PBS+APS	Nbis	Total PBS+APS+Nbis	Femenino	Masculino	En IPS	En AFP	En Cías. de Seguro	En Municipio	C. Web
Agosto '20	2.708	791	<b>3.499</b>	12.679	593	<b>13.272</b>	<b>16.771</b>	1	<b>16.772</b>	9.435	7.337	7.481	2.902	748	1.437	4.204
Septiembre '20	2.652	915	<b>3.567</b>	12.458	670	<b>13.128</b>	<b>16.695</b>	1	<b>16.696</b>	9.801	6.895	7.232	3.732	522	1.413	3.797
Octubre '20	2.843	1.143	<b>3.986</b>	13.575	762	<b>14.337</b>	<b>18.323</b>	-	<b>18.323</b>	10.745	7.578	7.578	5.780	589	1.665	2.711
Noviembre '20	2.517	964	<b>3.481</b>	12.237	529	<b>12.766</b>	<b>16.247</b>	1	<b>16.248</b>	9.440	6.808	6.897	4.523	619	1.576	2.633
Diciembre '20	2.278	942	<b>3.220</b>	10.817	436	<b>11.253</b>	<b>14.473</b>	-	<b>14.473</b>	8.322	6.151	6.681	3.220	700	1.383	2.489
<b>Total 2020</b>	<b>24.966</b>	<b>9.782</b>	<b>34.748</b>	<b>145.522</b>	<b>7.154</b>	<b>152.676</b>	<b>187.424</b>	<b>10</b>	<b>187.434</b>	<b>103.800</b>	<b>83.634</b>	<b>86.808</b>	<b>51.788</b>	<b>7.418</b>	<b>16.668</b>	<b>24.752</b>
Enero '21	2.263	1.274	<b>3.537</b>	11.036	865	<b>11.901</b>	<b>15.438</b>	-	<b>15.438</b>	8.986	6.452	6.822	3.866	540	1.495	2.715
Febrero '21	1.721	1.047	<b>2.768</b>	10.603	793	<b>11.396</b>	<b>14.164</b>	3	<b>14.167</b>	8.042	6.125	5.985	4.109	520	1.278	2.275
Marzo '21	2.016	1.161	<b>3.177</b>	12.558	2.726	<b>15.284</b>	<b>18.461</b>	2	<b>18.463</b>	9.991	8.472	6.974	5.639	623	1.606	3.621
Abril '21	2.144	1.183	<b>3.327</b>	11.517	2.962	<b>14.479</b>	<b>17.806</b>	1	<b>17.807</b>	9.926	7.881	5.839	5.360	412	1.446	4.750
Mayo '21	2.798	1.300	<b>4.098</b>	11.243	2.005	<b>13.248</b>	<b>17.346</b>	1	<b>17.347</b>	9.787	7.560	6.652	4.982	472	1.460	3.781
Junio '21	2.525	1.067	<b>3.592</b>	11.071	1.577	<b>12.648</b>	<b>16.240</b>	-	<b>16.240</b>	9.175	7.065	5.694	4.850	413	1.497	3.786
Julio '21	3.045	889	<b>3.934</b>	13.256	1.449	<b>14.705</b>	<b>18.639</b>	1	<b>18.640</b>	10.639	8.001	6.948	5.717	519	1.703	3.753
Agosto '21	3.181	724	<b>3.905</b>	15.218	1.369	<b>16.587</b>	<b>20.492</b>	2	<b>20.494</b>	11.361	9.133	7.584	6.519	535	1.620	4.236
Septiembre '21	3.085	455	<b>3.540</b>	16.304	1.239	<b>17.543</b>	<b>21.083</b>	5	<b>21.088</b>	11.831	9.257	8.076	6.478	637	1.532	4.365
Octubre '21	2.878	377	<b>3.255</b>	15.401	1.257	<b>16.658</b>	<b>19.913</b>	1	<b>19.914</b>	11.094	8.820	7.674	6.415	552	1.371	3.902
Noviembre '21	1.465	69	<b>1.534</b>	14.809	1.138	<b>15.947</b>	<b>17.481</b>	5	<b>17.486</b>	10.102	7.384	7.267	5.341	456	1.002	3.420
A nov-21	<b>27.121</b>	<b>9.546</b>	<b>36.667</b>	<b>143.016</b>	<b>17.380</b>	<b>160.396</b>	<b>197.063</b>	<b>21</b>	<b>197.084</b>	<b>110.934</b>	<b>86.150</b>	<b>75.515</b>	<b>59.276</b>	<b>5.679</b>	<b>16.010</b>	<b>40.604</b>
<b>TOTAL</b>	<b>468.954</b>	<b>172.253</b>	<b>641.207</b>	<b>1.476.152</b>	<b>91.486</b>	<b>1.567.638</b>	<b>2.208.845</b>	<b>31</b>	<b>2.208.876</b>	<b>1.325.888</b>	<b>882.988</b>	<b>1.315.160</b>	<b>403.508</b>	<b>62.955</b>	<b>359.813</b>	<b>67.440</b>

Fuente: Elaboración propia sobre la base de información del IPS, información al 4 de enero de 2022.

Nota: El número de beneficios concesionados no coincide con el número de beneficios pagados por las siguientes razones:

- El total acumulado de concesiones de la Reforma Previsional incluye personas fallecidas:  
El número de personas fallecidas que recibían PBS y APS durante el año 2020 correspondió a: 65.759  
El número de personas fallecidas desde julio de 2008 a diciembre 2019 correspondió a: 508.416
- Existen personas a quienes se les ha extinguido o suspendido el beneficio.
- El mes de concedida la pensión no necesariamente coincide con el primer mes de pago.

Nbis: Beneficio que se incorpora con la Ley N°21.190 para los pensionados por Retiro Programado con Pensión Base mayor a la PMAS, y que cumplen con los requisitos exigidos por ley que acceden a un complemento que aseguro que, ante la baja de los pagos del retiro programado, la pensión final no descienda del valor de una Pensión Básica Solidaria.

## B. Nivel Regional

### 8. Número de beneficios pagados en el mes, por tipo de beneficio Noviembre de 2021

REGIÓN	TIPO DE BENEFICIO	SEXO		TOTAL
		MUJERES	HOMBRES	
ARICA Y PARINACOTA	PBS Vejez	2.990	1.041	<b>4.031</b>
	PBS Invalidez	1.046	1.043	<b>2.089</b>
	APS Vejez	8.390	6.244	<b>14.634</b>
	APS Invalidez	391	463	<b>854</b>
	Nbis	0	0	<b>0</b>
TARAPACA	PBS Vejez	3.220	1.106	<b>4.326</b>
	PBS Invalidez	1.253	1.024	<b>2.277</b>
	APS Vejez	8.894	6.581	<b>15.475</b>
	APS Invalidez	594	590	<b>1.184</b>
	Nbis	0	0	<b>0</b>
ANTOFAGASTA	PBS Vejez	5.403	1.449	<b>6.852</b>
	PBS Invalidez	1.861	1.412	<b>3.273</b>
	APS Vejez	15.137	9.372	<b>24.509</b>
	APS Invalidez	747	764	<b>1.511</b>
	Nbis	0	0	<b>0</b>
ATACAMA	PBS Vejez	4.399	1.375	<b>5.774</b>
	PBS Invalidez	1.364	1.039	<b>2.403</b>
	APS Vejez	9.844	7.648	<b>17.492</b>
	APS Invalidez	543	576	<b>1.119</b>
	Nbis	0	0	<b>0</b>
COQUIMBO	PBS Vejez	14.298	5.529	<b>19.827</b>
	PBS Invalidez	4.148	3.526	<b>7.674</b>
	APS Vejez	30.010	22.358	<b>52.368</b>
	APS Invalidez	1.695	1.689	<b>3.384</b>
	Nbis	0	1	<b>1</b>
VALPARAISO	PBS Vejez	29.400	9.283	<b>38.683</b>
	PBS Invalidez	9.749	7.913	<b>17.662</b>
	APS Vejez	80.371	55.596	<b>135.967</b>
	APS Invalidez	4.824	4.299	<b>9.123</b>
	Nbis	0	2	<b>2</b>
O'HIGGINS	PBS Vejez	15.488	5.033	<b>20.521</b>
	PBS Invalidez	5.088	4.070	<b>9.158</b>
	APS Vejez	36.379	30.640	<b>67.019</b>
	APS Invalidez	3.126	2.577	<b>5.703</b>
	Nbis	1	0	<b>1</b>
MAULE	PBS Vejez	21.809	8.316	<b>30.125</b>
	PBS Invalidez	7.123	5.575	<b>12.698</b>
	APS Vejez	42.295	37.774	<b>80.069</b>
	APS Invalidez	2.983	3.016	<b>5.999</b>
	Nbis	0	0	<b>0</b>
ÑUBLE	PBS Vejez	13.551	5.424	<b>18.975</b>
	PBS Invalidez	6.338	4.592	<b>10.930</b>
	APS Vejez	19.467	17.627	<b>37.094</b>
	APS Invalidez	2.344	2.401	<b>4.745</b>
	Nbis	0	0	<b>0</b>

REGIÓN	TIPO DE BENEFICIO	SEXO		TOTAL
		MUJERES	HOMBRES	
BIO BÍO	PBS Vejez	32.952	8.968	<b>41.920</b>
	PBS Invalidez	12.204	8.587	<b>20.791</b>
	APS Vejez	58.301	46.709	<b>105.010</b>
	APS Invalidez	3.794	4.431	<b>8.225</b>
	Nbis	0	0	<b>0</b>
ARAUCANIA	PBS Vejez	28.104	12.905	<b>41.009</b>
	PBS Invalidez	7.947	6.154	<b>14.101</b>
	APS Vejez	33.187	29.573	<b>62.760</b>
	APS Invalidez	2.217	3.020	<b>5.237</b>
	Nbis	0	1	<b>1</b>
LOS RÍOS	PBS Vejez	9.168	3.603	<b>12.771</b>
	PBS Invalidez	3.191	2.240	<b>5.431</b>
	APS Vejez	14.768	12.560	<b>27.328</b>
	APS Invalidez	1.299	1.448	<b>2.747</b>
	Nbis	0	1	<b>1</b>
LOS LAGOS	PBS Vejez	20.085	9.375	<b>29.460</b>
	PBS Invalidez	6.708	5.271	<b>11.979</b>
	APS Vejez	27.499	23.524	<b>51.023</b>
	APS Invalidez	2.814	2.766	<b>5.580</b>
	Nbis	0	0	<b>0</b>
AYSÉN	PBS Vejez	1.688	819	<b>2.507</b>
	PBS Invalidez	472	389	<b>861</b>
	APS Vejez	3.090	2.974	<b>6.064</b>
	APS Invalidez	275	302	<b>577</b>
	Nbis	0	0	<b>0</b>
MAGALLANES	PBS Vejez	1.811	644	<b>2.455</b>
	PBS Invalidez	507	457	<b>964</b>
	APS Vejez	5.994	4.248	<b>10.242</b>
	APS Invalidez	336	287	<b>623</b>
	Nbis	0	0	<b>0</b>
METROPOLITANA	PBS Vejez	102.930	30.209	<b>133.139</b>
	PBS Invalidez	33.501	26.106	<b>59.607</b>
	APS Vejez	260.395	167.936	<b>428.331</b>
	APS Invalidez	15.077	12.395	<b>27.472</b>
	Nbis	1	6	<b>7</b>
TOTALES POR TIPO DE BENEFICIO	PBS Vejez	<b>307.296</b>	<b>105.079</b>	<b>412.375</b>
	PBS Invalidez	<b>102.500</b>	<b>79.398</b>	<b>181.898</b>
	APS Vejez	<b>654.021</b>	<b>481.364</b>	<b>1.135.385</b>
	APS Invalidez	<b>43.059</b>	<b>41.024</b>	<b>84.083</b>
	Nbis	<b>2</b>	<b>11</b>	<b>13</b>
<b>TOTAL</b>		<b>1.106.878</b>	<b>706.876</b>	<b>1.813.754</b>

Fuente: SP.

## 9. Solicitudes recibidas en el SPS, por tipo de institución Acumulado – julio de 2008 a noviembre de 2021

TOTAL SOLICITUDES (no incluye ex Pasis)																	
REGIÓN	TOTAL PBS Y APS							Nbis	TOTAL		SEXO		ORIGEN DE TRAMITACIÓN DEL BENEFICIO				
	PBSV	PBSI	TOTAL PBS	APSV	APSI	TOTAL APS	Total PBS + APS		Total PBS+APS+Nbis	% de Concesiones	Femenino	Masculino	En IPS	En AFP	En Cías. de Seguro	En Municipio	C. Web
ARICA Y PARINACOTA	6.293	2.917	9.210	22.509	1.241	23.750	32.960	21	32.981	1,2%	19.592	13.389	19.021	6.815	1.081	5.151	913
TARAPACA	6.498	4.865	11.363	24.497	2.045	26.542	37.905	15	37.920	1,4%	23.171	14.749	21.588	6.044	1.463	7.502	1.323
ANTOFAGASTA	12.720	6.213	18.933	41.876	2.316	44.192	63.125	34	63.159	2,4%	41.252	21.907	43.215	9.727	928	7.187	2.102
ATACAMA	8.151	4.180	12.331	27.039	1.517	28.556	40.887	30	40.917	1,5%	25.020	15.897	24.286	7.626	1.185	6.823	997
COQUIMBO	23.867	11.483	35.350	79.918	4.389	84.307	119.657	62	119.719	4,5%	73.314	46.405	85.809	17.976	1.865	11.105	2.962
VALPARAISO	58.180	29.382	87.562	216.003	13.128	229.131	316.693	101	316.794	11,9%	198.253	118.541	194.842	61.910	7.710	42.546	9.786
L. G. B. OHIGGINS	27.812	17.227	45.039	101.402	7.440	108.842	153.881	32	153.913	5,8%	92.030	61.883	87.709	25.135	3.874	33.829	3.366
MAULE	37.833	22.466	60.299	118.360	8.167	126.527	186.826	45	186.871	7,0%	108.794	78.077	109.325	35.576	5.104	33.225	3.640
ÑUBLE	19.729	23.774	43.503	54.346	6.120	60.466	103.969	32	104.001	3,9%	63.370	40.631	60.267	17.174	2.076	24.484	-
BIO-BIO	51.629	38.438	90.067	163.593	10.902	174.495	264.562	84	264.646	9,9%	165.463	99.183	156.157	42.934	8.405	57.150	-
LA ARAUCANIA	41.217	26.543	67.760	92.597	6.645	99.242	167.002	39	167.041	6,2%	100.627	66.414	107.803	28.362	4.397	23.055	3.424
LOS RIOS	14.501	10.011	24.512	41.864	4.144	46.008	70.520	25	70.545	2,6%	42.467	28.078	48.619	13.586	2.197	4.721	1.420
LOS LAGOS	29.074	18.626	47.700	73.896	6.826	80.722	128.422	27	128.449	4,8%	75.403	53.046	82.034	27.720	4.115	12.003	2.577
AYSÉN	2.791	1.514	4.305	8.735	699	9.434	13.739	5	13.744	0,5%	7.546	6.198	9.785	2.666	230	793	270
MAGALLANES Y ANTARTICA	4.533	1.906	6.439	17.109	936	18.045	24.484	9	24.493	0,9%	15.060	9.433	18.428	4.318	1.026	69	652
METROPOLITANA	184.888	81.506	266.394	648.421	32.454	680.875	947.269	317	947.586	35,5%	604.298	343.288	536.242	159.122	31.281	178.401	42.540
<b>Totales</b>	<b>529.716</b>	<b>301.051</b>	<b>830.767</b>	<b>1.732.165</b>	<b>108.969</b>	<b>1.841.134</b>	<b>2.671.901</b>	<b>878</b>	<b>2.672.779</b>	<b>100,0%</b>	<b>1.655.660</b>	<b>1.017.119</b>	<b>1.605.130</b>	<b>466.691</b>	<b>76.937</b>	<b>448.044</b>	<b>75.972</b>
Participación sobre el total	20%	11%		65%	4%			0%	100%		62%	38%	60%	17%	3%	17%	3%

Fuente: Elaboración propia sobre la base de información del IPS. Información al 4 de enero de 2022.

Nota: La información estadística reportada del número de solicitudes concesionadas, en trámite, rechazadas y anuladas varían mes a mes porque se actualiza la información reportada.

Nbis: Beneficio que se incorpora con la Ley N°21.190 para los pensionados por Retiro Programado con Pensión Base mayor a la PMAS, y que cumplen con los requisitos exigidos por ley que acceden a un complemento que aseguro que, ante la baja de los pagos del retiro programado, la pensión final no descienda del valor de una Pensión Básica Solidaria.

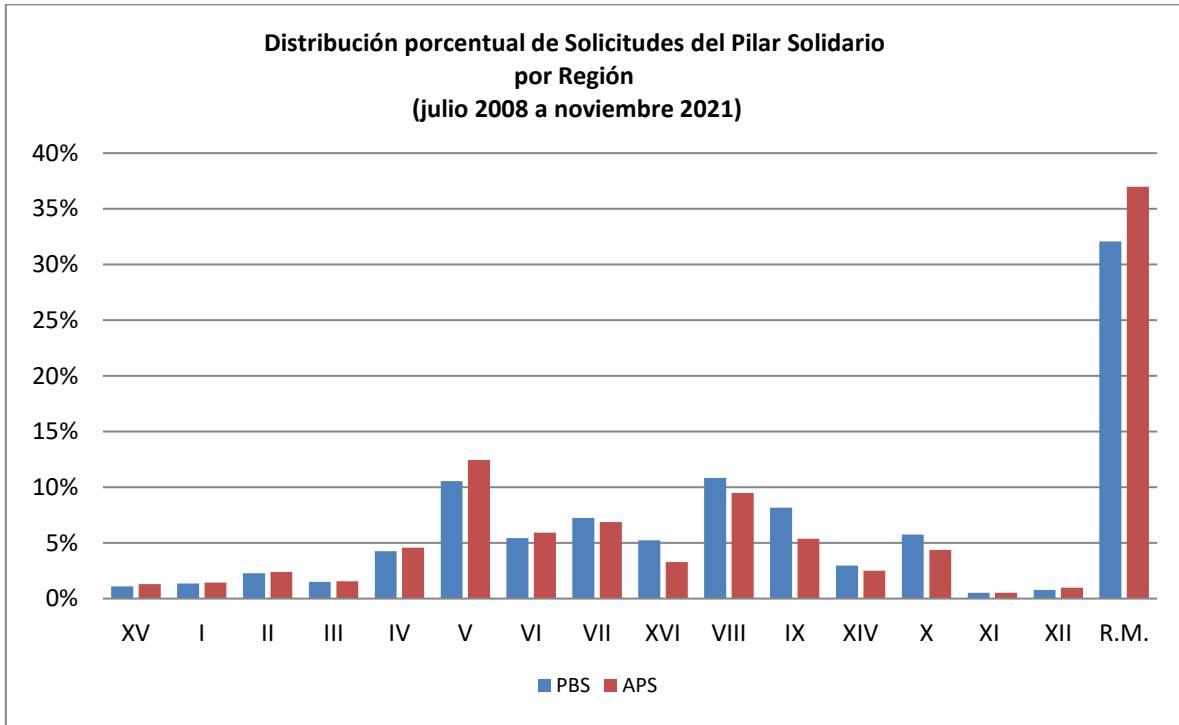

Fuente: Elaboración propia sobre la base de información del IPS.  
 Nota: No incluye ex Pasis

## 10. Concesiones en el SPS, por Institución Acumulado – Julio de 2008 a noviembre de 2021

TOTAL CONCEDIDAS (no incluye ex Pasis)																	
REGIÓN	TOTAL PBS Y APS							Nbis	TOTAL		SEXO		ORIGEN DE TRAMITACIÓN DEL BENEFICIO				
	PBSV	PBSI	TOTAL PBS	APSV	APSI	TOTAL APS	Total PBS + APS		Total PBS+APS+Nbis	% de Concesiones	Femenino	Masculino	En IPS	En AFP	En Cías. De Seguro	En Municipio	C. Web
ARICA Y PARINACOTA	5.647	2.028	7.675	19.390	1.054	20.444	28.119	-	28.119	1,3%	16.404	11.715	16.170	5.899	905	4.442	703
TARAPACA	5.485	2.899	8.384	19.926	1.632	21.558	29.942	1	29.943	1,4%	17.711	12.232	17.138	5.058	1.169	5.611	967
ANTOFAGASTA	10.222	3.782	14.004	33.695	1.869	35.564	49.568	1	49.569	2,2%	31.332	18.237	33.601	7.797	765	5.875	1.531
ATACAMA	6.992	2.630	9.622	22.897	1.248	24.145	33.767	-	33.767	1,5%	20.004	13.763	19.733	6.570	924	5.760	780
COQUIMBO	20.773	7.153	27.926	67.868	3.819	71.687	99.613	3	99.616	4,5%	58.844	40.772	71.142	15.601	1.455	9.008	2.410
VALPARAISO	50.933	18.776	69.709	180.719	10.975	191.694	261.403	2	261.405	11,8%	159.263	102.142	158.850	52.814	6.228	35.617	7.896
L. G. B. OHIGGINS	24.136	9.062	33.198	86.835	6.233	93.068	126.266	1	126.267	5,7%	72.292	53.975	71.713	21.856	3.209	26.831	2.658
MAULE	34.151	12.320	46.471	103.608	6.773	110.381	156.852	2	156.854	7,1%	88.231	68.623	91.804	31.708	4.216	26.152	2.974
ÑUBLE	17.980	10.444	28.424	47.740	5.326	53.066	81.490	-	81.490	3,7%	46.427	35.063	48.153	15.441	1.781	16.115	-
BIO-BIO	45.335	19.139	64.474	138.616	9.111	147.727	212.201	3	212.204	9,6%	126.144	86.060	126.281	36.568	6.768	42.587	-
LA ARAUCANIA	37.728	12.608	50.336	80.047	5.660	85.707	136.043	2	136.045	6,2%	78.046	57.999	87.294	25.121	3.450	17.517	2.663
LOS RIOS	13.306	6.797	20.103	36.073	3.600	39.673	59.776	1	59.777	2,7%	34.904	24.873	40.915	11.951	1.798	3.958	1.155
LOS LAGOS	26.743	10.696	37.439	64.566	5.790	70.356	107.795	1	107.796	4,9%	61.458	46.338	67.455	24.739	3.432	10.128	2.042
AYSÉN	2.471	747	3.218	7.231	566	7.797	11.015	-	11.015	0,5%	5.767	5.248	7.781	2.210	168	653	203
MAGALLANES Y ANTARTICA	3.990	1.268	5.258	13.929	779	14.708	19.966	-	19.966	0,9%	11.873	8.093	15.008	3.545	841	56	516
METROPOLITANA	163.062	51.904	214.966	553.012	27.051	580.063	795.029	14	795.043	36,0%	497.187	297.856	448.122	136.630	25.846	149.503	34.942
<b>Totales</b>	<b>468.954</b>	<b>172.253</b>	<b>641.207</b>	<b>1.476.152</b>	<b>91.486</b>	<b>1.567.638</b>	<b>2.208.845</b>	<b>31</b>	<b>2.208.876</b>	<b>100,0%</b>	<b>1.325.887</b>	<b>882.989</b>	<b>1.321.160</b>	<b>403.508</b>	<b>62.955</b>	<b>359.813</b>	<b>61.440</b>
Participación sobre el total	21%	8%		67%	4%			0%	100%		60%	40%	60%	18%	3%	16%	3%

Fuente: Elaboración propia sobre la base de información del IPS. Información al 4 de enero de 2022.

Nota: La información estadística reportada del número de solicitudes concesionadas, en trámite, rechazadas y anuladas varían mes a mes por actualización de cifras.

Nbis: Beneficio que se incorpora con la Ley N°21.190 para los pensionados por Retiro Programado con Pensión Base mayor a la PMAS, y que cumplen con los requisitos exigidos por ley que acceden a un complemento que aseguro que, ante la baja de los pagos del retiro programado, la pensión final no descienda del valor de una Pensión Básica Solidaria.

## 11. Porcentaje de solicitudes concedidas en el SPS Julio de 2008 a noviembre de 2021

N° REGIÓN	REGIÓN	TIPO DE CONCESIÓN					Total
		PBSV	PBSI	APSV	APSI	Nbis	
XV	ARICA Y PARINACOTA	89,7%	69,5%	86,1%	84,9%	0,0%	85,3%
I	TARAPACA	84,4%	59,6%	81,3%	79,8%	6,7%	79,0%
II	ANTOFAGASTA	80,4%	60,9%	80,5%	80,7%	2,9%	78,5%
III	ATACAMA	85,8%	62,9%	84,7%	82,3%	0,0%	82,5%
IV	COQUIMBO	87,0%	62,3%	84,9%	87,0%	4,8%	83,2%
V	VALPARAISO	87,5%	63,9%	83,7%	83,6%	2,0%	82,5%
VI	L. G. B. OHIGGINS	86,8%	52,6%	85,6%	83,8%	3,1%	82,0%
VII	MAULE	90,3%	54,8%	87,5%	82,9%	4,4%	83,9%
XVI	ÑUBLE	91,1%	43,9%	87,8%	87,0%	0,0%	78,4%
VIII	BIO-BIO	87,8%	49,8%	84,7%	83,6%	3,6%	80,2%
IX	LA ARAUCANIA	91,5%	47,5%	86,4%	85,2%	5,1%	81,4%
XIV	LOS RIOS	91,8%	67,9%	86,2%	86,9%	4,0%	84,7%
X	LOS LAGOS	92,0%	57,4%	87,4%	84,8%	3,7%	83,9%
XI	AYSÉN	88,5%	49,3%	82,8%	81,0%	0,0%	80,1%
XII	MAGALLANES Y ANT.	88,0%	66,5%	81,4%	83,2%	0,0%	81,5%
R.M.	METROPOLITANA	88,2%	63,7%	85,3%	83,4%	4,4%	83,9%
<b>Total</b>	<b>Total</b>	<b>88,5%</b>	<b>57,2%</b>	<b>85,2%</b>	<b>84,0%</b>	<b>3,5%</b>	<b>82,6%</b>

Fuente: Elaboración propia sobre la base de información del IPS. Información al 4 de enero de 2022.

Nota: No incluye ex Pasis.

La información estadística reportada del número de solicitudes concesionadas, en trámite, rechazadas y anuladas varían mes a mes por actualización de cifras.

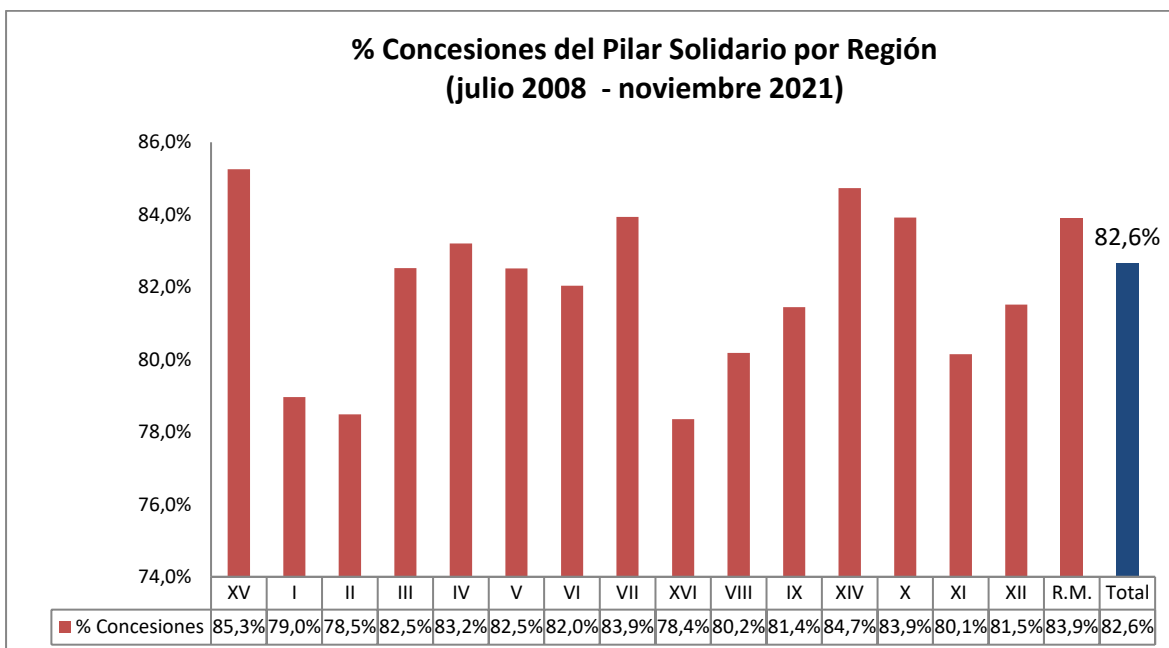

Fuente: Elaboración propia sobre la base de información del IPS.

Nota: No incluye ex Pasis

## C. Nivel Comunal<sup>6</sup>

### 12. Total de solicitudes recibidas y beneficios concedidos SPS

#### 12.1. Arica y Parinacota

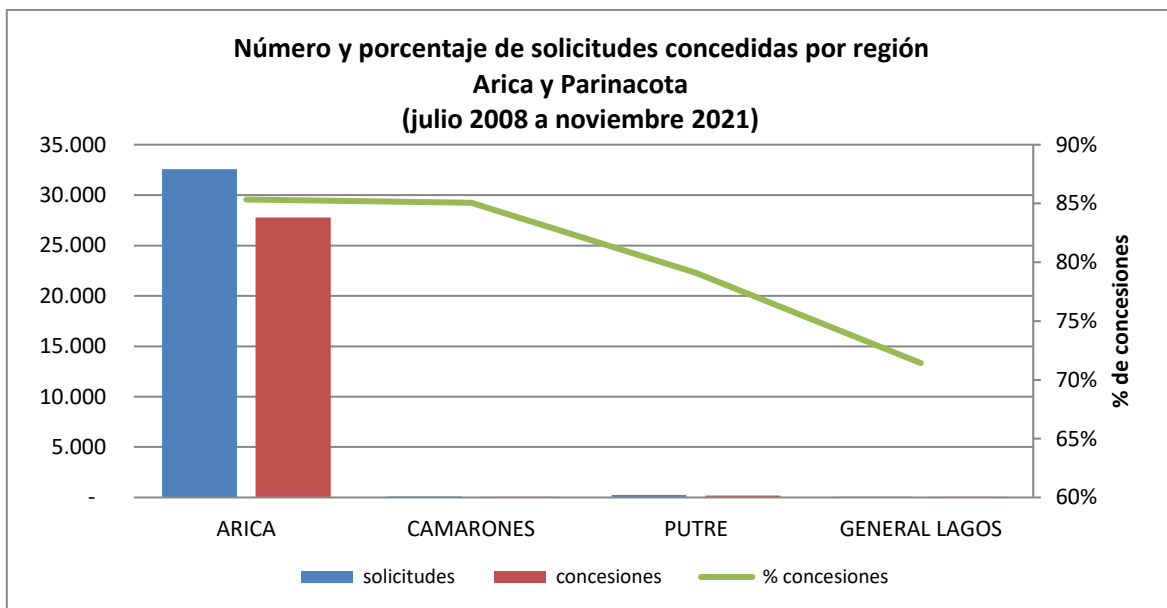

Fuente: Elaboración propia sobre la base de información del IPS.

Concesiones del Pilar Solidario a nivel comunal											
COMUNA	TOTAL PBS Y APS										
	PBSV	PBSI	Total PBS	% PBS	APSV	APSI	Total APS	%APS	Total PBS+APS	Nbis	Total PBS+APS+Nbis
ARICA	5.507	1.999	7.506	97,8%	19.236	1.051	20.287	99,2%	27.793	-	27.793
CAMARONES	26	4	30	0,4%	43	1	44	0,2%	74	-	74
PUTRE	81	18	99	1,3%	96	2	98	0,5%	197	-	197
GENERAL LAGOS	33	7	40	0,5%	15	-	15	0,1%	55	-	55
<b>Totales</b>	<b>5.647</b>	<b>2.028</b>	<b>7.675</b>	<b>100%</b>	<b>19.390</b>	<b>1.054</b>	<b>20.444</b>	<b>100%</b>	<b>28.119</b>	<b>-</b>	<b>28.119</b>
<b>% respecto del total de concesiones</b>	<b>20%</b>	<b>7%</b>	<b>27%</b>		<b>69%</b>	<b>4%</b>	<b>73%</b>			<b>0%</b>	<b>100%</b>

Fuente: Elaboración propia sobre la base de información del IPS. Información al 4 de enero de 2022.

Nota: La información estadística reportada del número de solicitudes concesionadas, en trámite, rechazadas y anuladas varían mes a mes porque se actualiza la información reportada.

<sup>6</sup> La información corresponde a la comuna del beneficiario.

## 12.2. Tarapacá

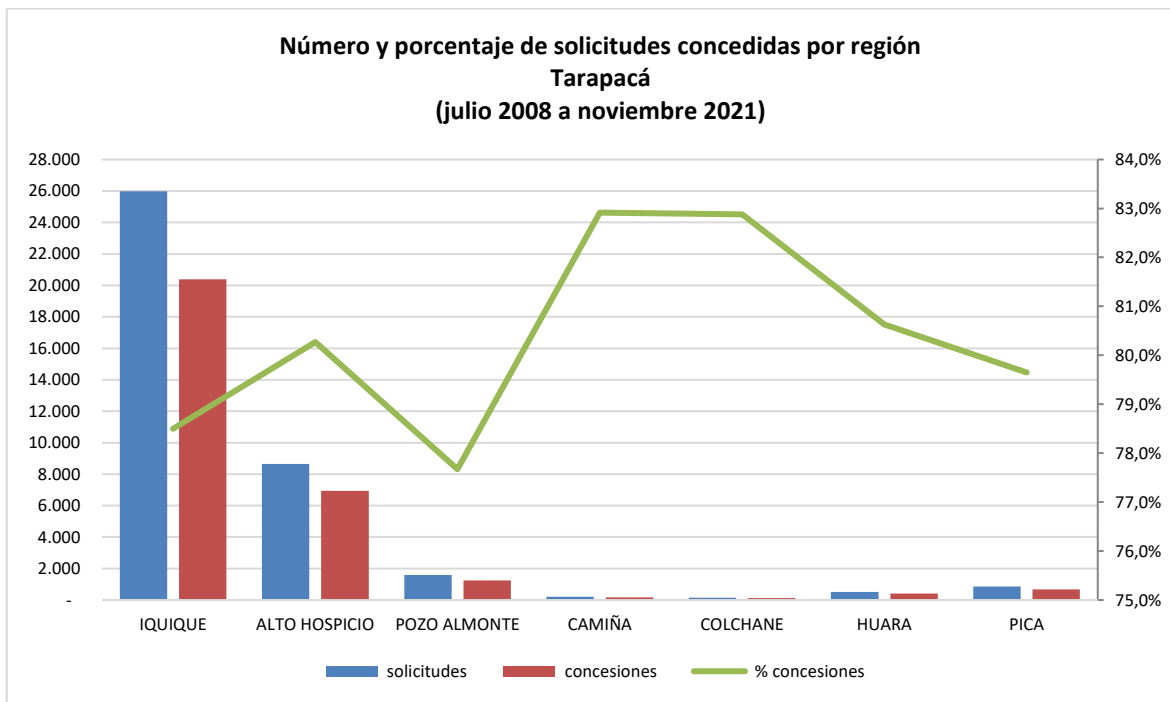

Fuente: Elaboración propia sobre la base de información del IPS.

Concesiones del Pilar Solidario a nivel comunal											
COMUNA	TOTAL PBS Y APS									Nbis	Total PBS+APS+Nbis
	PBSV	PBSI	Total PBS	% PBS	APSV	APSI	Total APS	%APS	Total PBS+APS		
IQUIQUE	3.682	1.666	5.348	47,1%	14.059	979	15.038	56,7%	20.386	1	20.387
ALTO HOSPICIO	1.165	983	2.148	18,9%	4.264	534	4.798	18,1%	6.946	-	6.946
POZO ALMONTE	263	102	365	3,2%	807	63	870	3,3%	1.235	-	1.235
CAMIÑA	59	23	82	0,7%	74	9	83	0,3%	165	-	165
COLCHANE	56	19	75	0,7%	41	5	46	0,2%	121	-	121
HUARA	106	46	152	1,3%	234	22	256	1,0%	408	-	408
PICA	154	60	214	1,9%	447	20	467	1,8%	681	-	681
<b>Totales</b>	<b>5.485</b>	<b>2.899</b>	<b>8.384</b>	<b>74%</b>	<b>19.926</b>	<b>1.632</b>	<b>21.558</b>	<b>81%</b>	<b>29.942</b>	<b>1</b>	<b>29.943</b>
<b>% respecto del total de concesiones</b>	<b>18%</b>	<b>10%</b>	<b>28%</b>		<b>67%</b>	<b>5%</b>	<b>72%</b>			<b>0%</b>	<b>100%</b>

Fuente: Elaboración propia sobre la base de información del IPS. Información al 4 de enero de 2022.

Nota: La información estadística reportada del número de solicitudes concesionadas, en trámite, rechazadas y anuladas varían mes a mes porque se actualiza la información reportada.

### 12.3. Antofagasta

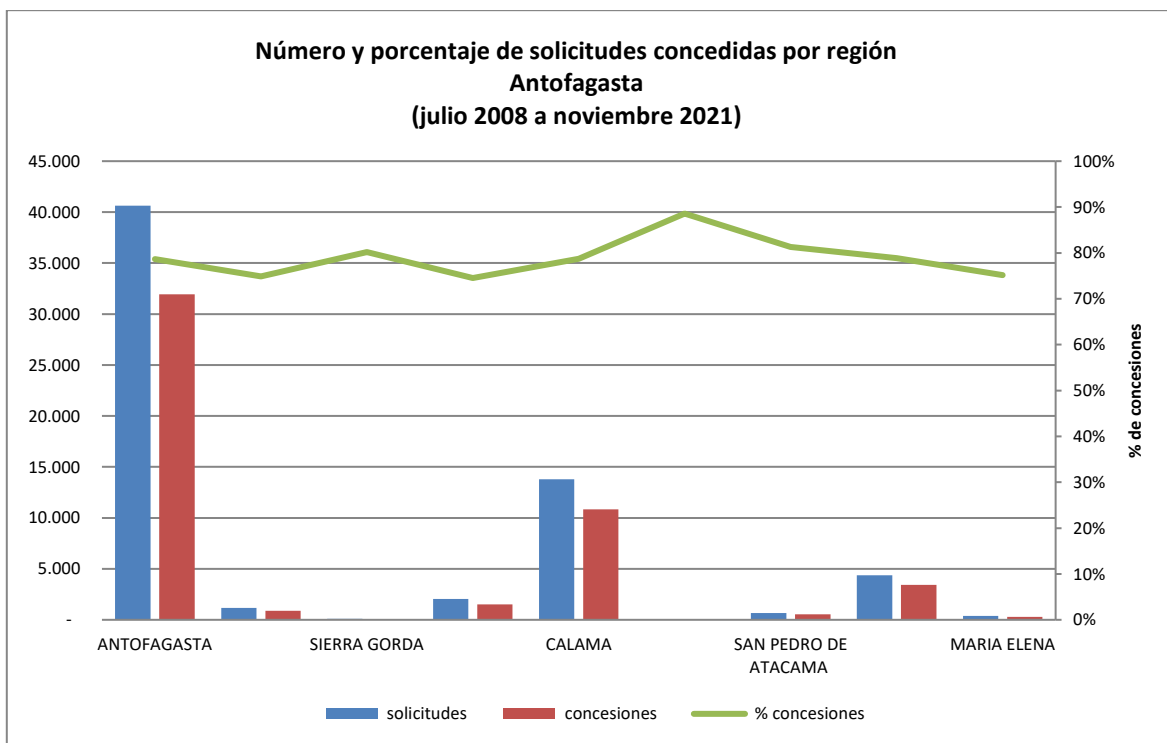

Fuente: Elaboración propia sobre la base de información del IPS.

Concesiones del Pilar Solidario a nivel comunal											
COMUNA	TOTAL PBS Y APS									Nbis	Total PBS+APS+Nbis
	PBSV	PBSI	Total PBS	% PBS	APSV	APSI	Total APS	%APS	Total PBS+APS		
ANTOFAGASTA	6.274	2.424	8.698	62,1%	21.964	1.287	23.251	65,4%	31.949	1	31.950
MEJILLONES	172	50	222	1,6%	629	28	657	1,8%	879	-	879
SIERRA GORDA	20	8	28	0,2%	45	4	49	0,1%	77	-	77
TALTAL	300	152	452	3,2%	1.023	49	1.072	3,0%	1.524	-	1.524
CALAMA	2.519	807	3.326	23,8%	7.155	368	7.523	21,2%	10.849	-	10.849
OLLAGUE	15	1	16	0,1%	15	-	15	0,0%	31	-	31
SAN PEDRO DE ATACAMA	160	33	193	1,4%	336	11	347	1,0%	540	-	540
TOCOPILLA	696	291	987	7,0%	2.338	116	2.454	6,9%	3.441	-	3.441
MARIA ELENA	66	16	82	0,6%	190	6	196	0,6%	278	-	278
<b>Totales</b>	<b>10.222</b>	<b>3.782</b>	<b>14.004</b>	<b>100%</b>	<b>33.695</b>	<b>1.869</b>	<b>35.564</b>	<b>100%</b>	<b>49.568</b>	<b>1</b>	<b>49.569</b>
<b>% respecto del total de concesiones</b>	<b>21%</b>	<b>8%</b>	<b>28%</b>		<b>68%</b>	<b>4%</b>	<b>72%</b>			<b>0%</b>	<b>100%</b>

Fuente: Elaboración propia sobre la base de información del IPS. Información al 4 de enero de 2022.

Nota: La información estadística reportada del número de solicitudes concesionadas, en trámite, rechazadas y anuladas varían mes a mes porque se actualiza la información reportada.

## 12.4. Atacama

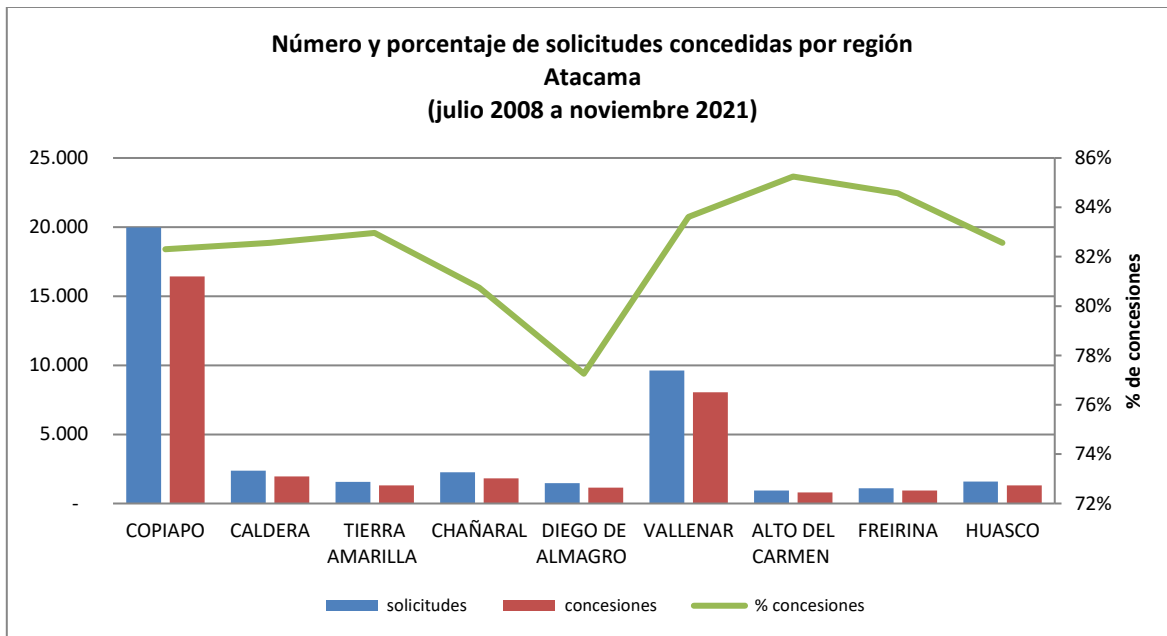

Fuente: Elaboración propia sobre la base de información del IPS.

Concesiones del Pilar Solidario a nivel comunal											
COMUNA	TOTAL PBS Y APS									Nbis	Total PBS+APS+Nbis
	PBSV	PBSI	Total PBS	% PBS	APSV	APSI	Total APS	%APS	Total PBS+APS		
COPIAPO	3.294	1.255	4.549	47,3%	11.191	694	11.885	49,2%	16.434	-	16.434
CALDERA	386	158	544	5,7%	1.344	81	1.425	5,9%	1.969	-	1.969
TIERRA AMARILLA	251	125	376	3,9%	878	51	929	3,8%	1.305	-	1.305
CHAÑARAL	426	144	570	5,9%	1.202	52	1.254	5,2%	1.824	-	1.824
DIEGO DE ALMAGRO	244	125	369	3,8%	737	32	769	3,2%	1.138	-	1.138
VALLENAR	1.687	588	2.275	23,6%	5.535	244	5.779	23,9%	8.054	-	8.054
ALTO DEL CARMEN	201	66	267	2,8%	517	25	542	2,2%	809	-	809
FREIRINA	199	83	282	2,9%	625	25	650	2,7%	932	-	932
HUASCO	304	86	390	4,1%	868	44	912	3,8%	1.302	-	1.302
<b>Totales</b>	<b>6.992</b>	<b>2.630</b>	<b>9.622</b>	<b>100%</b>	<b>22.897</b>	<b>1.248</b>	<b>24.145</b>	<b>100%</b>	<b>33.767</b>	<b>-</b>	<b>33.767</b>
<b>% respecto del total de concesiones</b>	<b>21%</b>	<b>8%</b>	<b>28%</b>		<b>68%</b>	<b>4%</b>	<b>72%</b>			<b>0%</b>	<b>100%</b>

Fuente: Elaboración propia sobre la base de información del IPS. Información 4 de enero de 2022.

Nota: La información estadística reportada del número de solicitudes concesionadas, en trámite, rechazadas y anuladas varían mes a mes porque se actualiza la información reportada.

## 12.5. Coquimbo

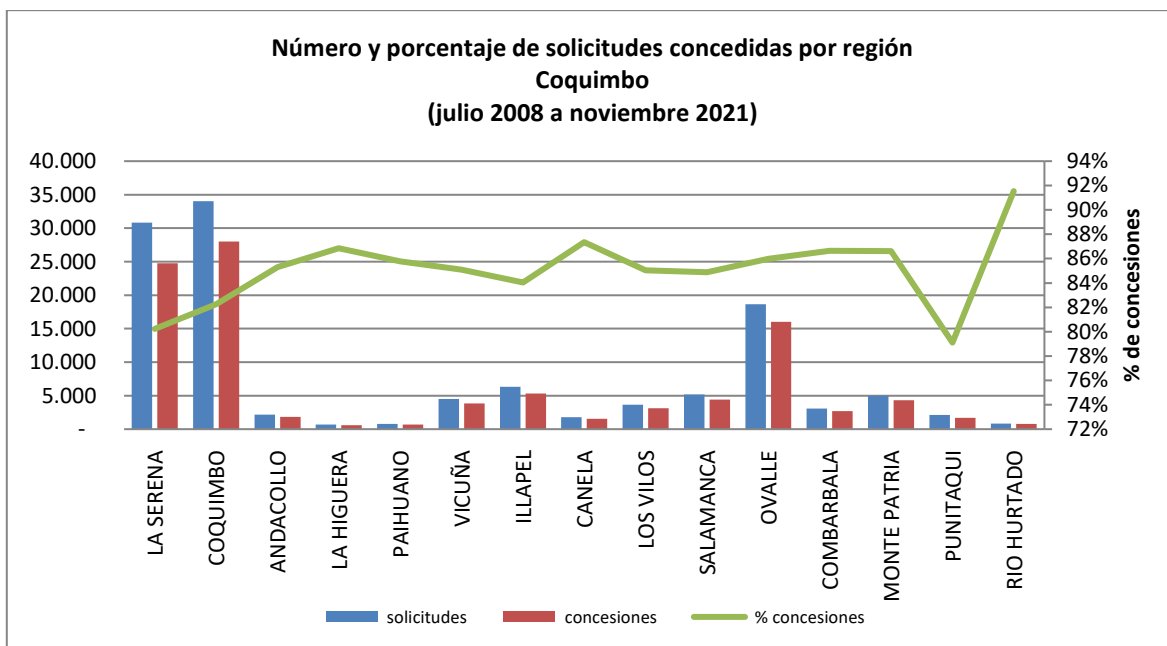

Fuente: Elaboración propia sobre la base de información del IPS.

Concesiones del Pilar Solidario a nivel comunal											
COMUNA	TOTAL PBS Y APS									Nbis	Total PBS+APS+Nbis
	PBSV	PBSI	Total PBS	% PBS	APSV	APSI	Total APS	%APS	Total PBS+APS		
LA SERENA	4.716	1.891	6.607	23,7%	17.111	1.029	18.140	25,3%	24.747	2	24.749
COQUIMBO	5.490	1.954	7.444	26,7%	19.440	1.107	20.547	28,7%	27.991	1	27.992
ANDACOLLO	356	119	475	1,7%	1.314	58	1.372	1,9%	1.847	-	1.847
LA HIGUERA	162	48	210	0,8%	378	26	404	0,6%	614	-	614
PAIHUANO	121	36	157	0,6%	520	16	536	0,7%	693	-	693
VICUÑA	592	244	836	3,0%	2.824	168	2.992	4,2%	3.828	-	3.828
ILLAPEL	1.178	337	1.515	5,4%	3.632	188	3.820	5,3%	5.335	-	5.335
CANELA	482	126	608	2,2%	891	56	947	1,3%	1.555	-	1.555
LOS VILOS	695	206	901	3,2%	2.111	109	2.220	3,1%	3.121	-	3.121
SALAMANCA	1.048	304	1.352	4,8%	2.918	121	3.039	4,2%	4.391	-	4.391
OVALLE	3.735	1.170	4.905	17,6%	10.535	590	11.125	15,5%	16.030	-	16.030
COMBARBALA	574	167	741	2,7%	1.860	77	1.937	2,7%	2.678	-	2.678
MONTE PATRIA	1.001	343	1.344	4,8%	2.805	185	2.990	4,2%	4.334	-	4.334
PUNITAQUI	379	160	539	1,9%	1.061	70	1.131	1,6%	1.670	-	1.670
RIO HURTADO	244	48	292	1,0%	468	19	487	0,7%	779	-	779
<b>Totales</b>	<b>20.773</b>	<b>7.153</b>	<b>27.926</b>	<b>100%</b>	<b>67.868</b>	<b>3.819</b>	<b>71.687</b>	<b>100%</b>	<b>99.613</b>	<b>3</b>	<b>99.616</b>
<b>% respecto del total de concesiones</b>	<b>21%</b>	<b>7%</b>	<b>28%</b>		<b>68%</b>	<b>4%</b>	<b>72%</b>			<b>0%</b>	<b>100%</b>

Fuente: Elaboración propia sobre la base de información del IPS. Información al 4 de enero de 2022.

Nota: La información estadística reportada del número de solicitudes concesionadas, en trámite, rechazadas y anuladas varían mes a mes porque se actualiza la información reportada.

## 12.6. Valparaíso

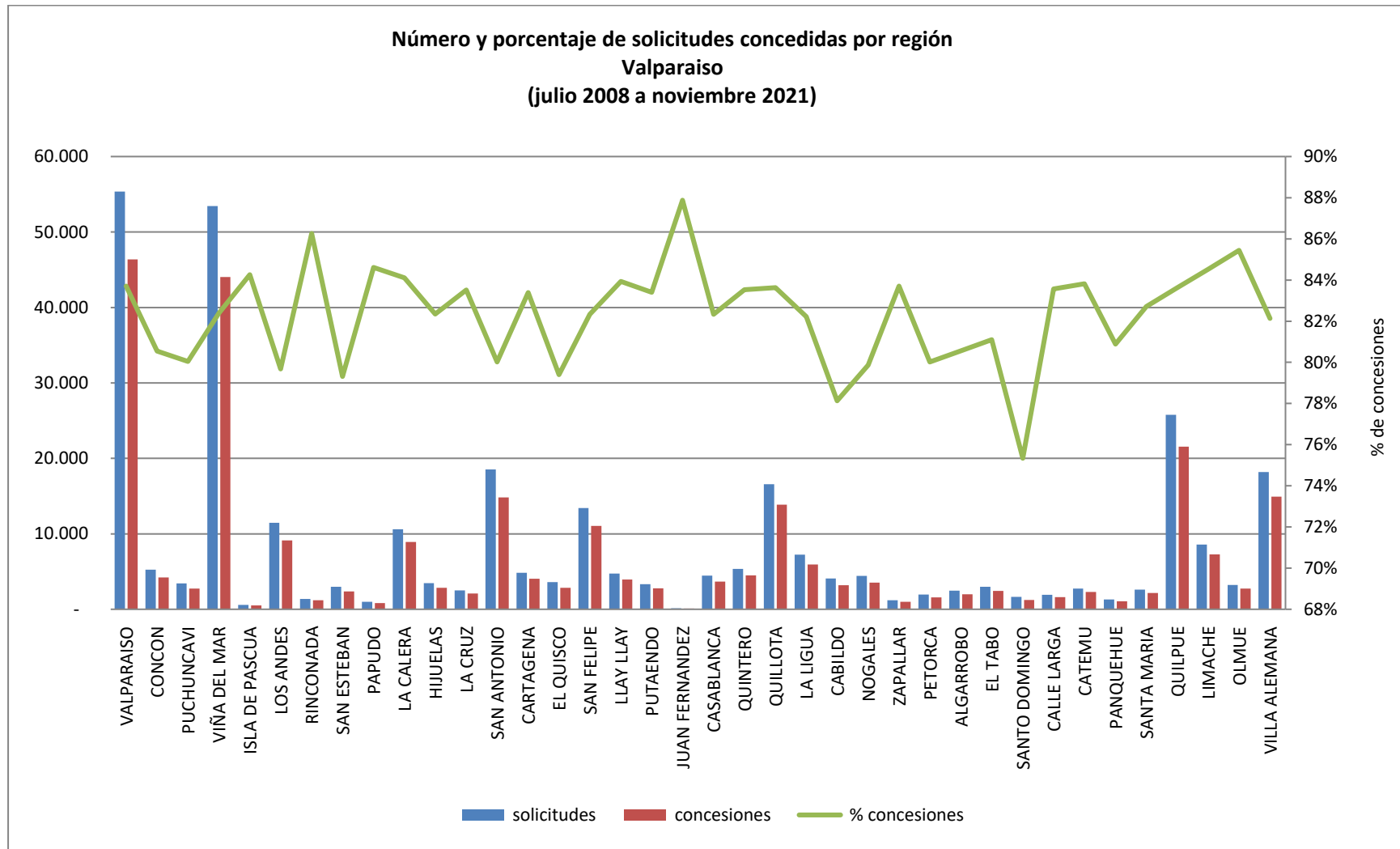

Fuente: Elaboración propia sobre la base de información del IPS.

## Valparaíso

Concesiones del Pilar Solidario a nivel comunal											
COMUNA	TOTAL PBS Y APS									Nbis	Total PBS+APS+Nbis
	PBSV	PBSI	Total PBS	% PBS	APSV	APSI	Total APS	%APS	Total PBS+APS		
VALPARAISO	9.019	4.012	13.031	18,7%	31.135	2.186	33.321	17,4%	46.352	-	46.352
CONCON	916	340	1.256	1,8%	2.805	157	2.962	1,5%	4.218	-	4.218
PUCHUNCAVI	673	157	830	1,2%	1.834	92	1.926	1,0%	2.756	-	2.756
VIÑA DEL MAR	8.281	2.801	11.082	15,9%	31.275	1.665	32.940	17,2%	44.022	2	44.024
ISLA DE PASCUA	109	50	159	0,2%	314	30	344	0,2%	503	-	503
LOS ANDES	1.485	478	1.963	2,8%	6.795	383	7.178	3,7%	9.141	-	9.141
RINCONADA	165	63	228	0,3%	905	60	965	0,5%	1.193	-	1.193
SAN ESTEBAN	395	133	528	0,8%	1.733	93	1.826	1,0%	2.354	-	2.354
PAPUDO	195	69	264	0,4%	534	38	572	0,3%	836	-	836
LA CALERA	1.877	687	2.564	3,7%	5.954	414	6.368	3,3%	8.932	-	8.932
HIJUELAS	684	269	953	1,4%	1.720	167	1.887	1,0%	2.840	-	2.840
LA CRUZ	400	127	527	0,8%	1.473	97	1.570	0,8%	2.097	-	2.097
SAN ANTONIO	2.831	1.221	4.052	5,8%	10.045	744	10.789	5,6%	14.841	-	14.841
CARTAGENA	1.014	288	1.302	1,9%	2.540	193	2.733	1,4%	4.035	-	4.035
EL QUISCO	658	142	800	1,1%	1.969	88	2.057	1,1%	2.857	-	2.857
SAN FELIPE	1.544	599	2.143	3,1%	8.376	526	8.902	4,6%	11.045	-	11.045
LLAY LLAY	702	212	914	1,3%	2.899	148	3.047	1,6%	3.961	-	3.961
PUTAENDO	488	254	742	1,1%	1.921	126	2.047	1,1%	2.789	-	2.789
JUAN FERNANDEZ	42	3	45	0,1%	69	2	71	0,0%	116	-	116
CASABLANCA	799	219	1.018	1,5%	2.532	109	2.641	1,4%	3.659	-	3.659
QUINTERO	945	360	1.305	1,9%	2.996	181	3.177	1,7%	4.482	-	4.482
QUILLOTA	2.564	910	3.474	5,0%	9.822	575	10.397	5,4%	13.871	-	13.871
LA LIGUA	1.458	505	1.963	2,8%	3.746	230	3.976	2,1%	5.939	-	5.939
CABILDO	647	318	965	1,4%	2.123	114	2.237	1,2%	3.202	-	3.202
NOGALES	733	269	1.002	1,4%	2.386	147	2.533	1,3%	3.535	-	3.535
ZAPALLAR	227	77	304	0,4%	660	33	693	0,4%	997	-	997
PETORCA	287	126	413	0,6%	1.092	57	1.149	0,6%	1.562	-	1.562

Concesiones del Pilar Solidario a nivel comunal											
COMUNA	TOTAL PBS Y APS									Nbis	Total PBS+APS+Nbis
	PBSV	PBSI	Total PBS	% PBS	APSV	APSI	Total APS	%APS	Total PBS+APS		
ALGARROBO	541	110	651	0,9%	1.273	61	1.334	0,7%	1.985	-	1.985
EL TABO	560	140	700	1,0%	1.643	86	1.729	0,9%	2.429	-	2.429
SANTO DOMINGO	299	57	356	0,5%	834	38	872	0,5%	1.228	-	1.228
CALLE LARGA	244	86	330	0,5%	1.214	68	1.282	0,7%	1.612	-	1.612
CATEMU	461	143	604	0,9%	1.635	66	1.701	0,9%	2.305	-	2.305
PANQUEHUE	163	61	224	0,3%	781	49	830	0,4%	1.054	-	1.054
SANTA MARIA	297	111	408	0,6%	1.677	73	1.750	0,9%	2.158	-	2.158
QUILPUE	4.387	1.443	5.830	8,4%	14.921	804	15.725	8,2%	21.555	-	21.555
LIMACHE	1.397	512	1.909	2,7%	5.046	306	5.352	2,8%	7.261	-	7.261
OLMUE	596	226	822	1,2%	1.796	129	1.925	1,0%	2.747	-	2.747
VILLA ALEMANA	2.850	1.198	4.048	5,8%	10.246	640	10.886	5,7%	14.934	-	14.934
<b>Totales</b>	<b>50.933</b>	<b>18.776</b>	<b>69.709</b>	<b>100%</b>	<b>180.719</b>	<b>10.975</b>	<b>191.694</b>	<b>100%</b>	<b>261.403</b>	<b>2</b>	<b>261.405</b>
<b>% respecto del total de concesiones</b>	<b>19%</b>	<b>7%</b>	<b>27%</b>		<b>69%</b>	<b>4%</b>	<b>73%</b>		<b>100%</b>	<b>0%</b>	<b>100%</b>

Fuente: Elaboración propia sobre la base de información del IPS. Información al 4 de enero de 2022.

Nota: La información estadística reportada del número de solicitudes concesionadas, en trámite, rechazadas y anuladas varían mes a mes porque se actualiza la información reportada.

## 12.7. L.G.B O'Higgins

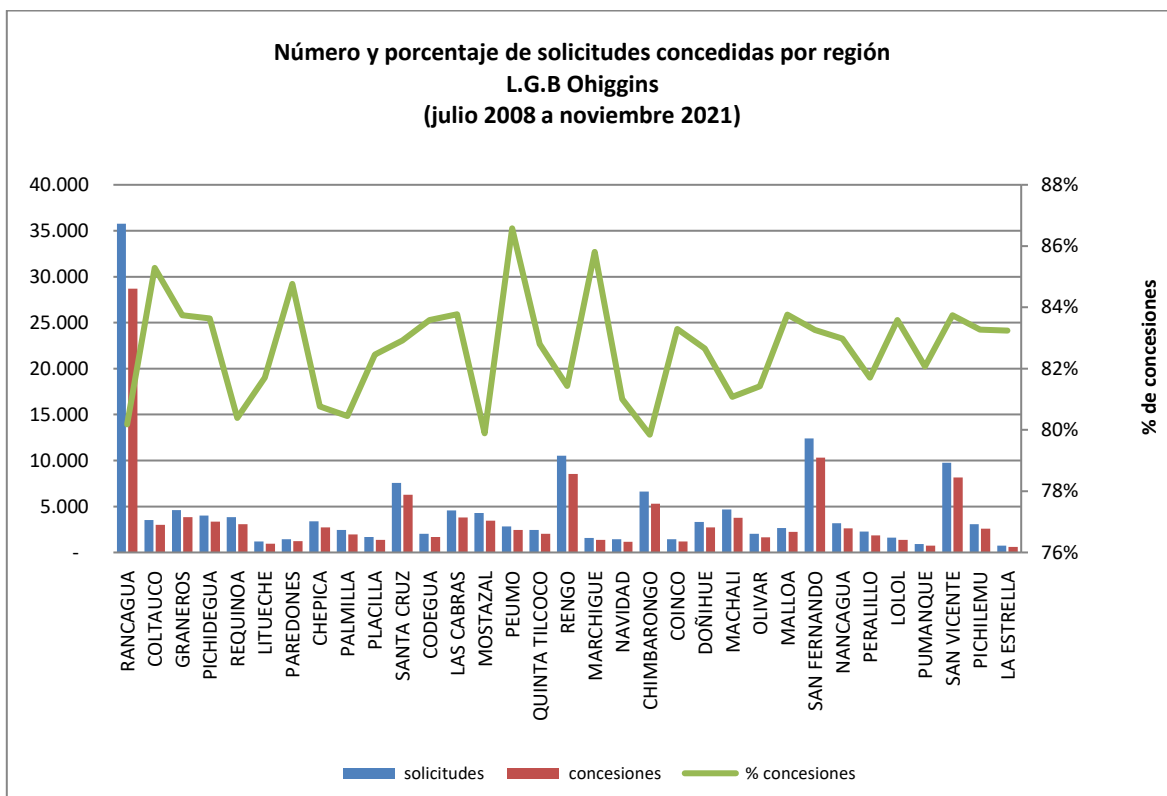

Fuente: Elaboración propia sobre la base de información del IPS.

COMUNA	Concesiones del Pilar Solidario a nivel comunal										
	TOTAL PBS Y APS								Nbis		Total PBS+APS+Nbis
	PBSV	PBSI	Total PBS	% PBS	APSV	APSI	Total APS	%APS	Total PBS+APS	Nbis	Total PBS+APS+Nbis
RANCAGUA	5.286	2.241	7.527	22,7%	19.322	1.844	21.166	22,7%	28.693	-	28.693
COLTAUICO	571	201	772	2,3%	2.111	126	2.237	2,4%	3.009	-	3.009
GRANEROS	691	269	960	2,9%	2.698	196	2.894	3,1%	3.854	1	3.855
PICHIDEGUA	746	237	983	3,0%	2.239	137	2.376	2,6%	3.359	-	3.359
REQUINOA	463	219	682	2,1%	2.242	154	2.396	2,6%	3.078	-	3.078
LITUECHE	235	69	304	0,9%	636	29	665	0,7%	969	-	969
PAREDONES	285	100	385	1,2%	796	49	845	0,9%	1.230	-	1.230
CHEPICA	582	195	777	2,3%	1.846	120	1.966	2,1%	2.743	-	2.743
PALMILLA	393	127	520	1,6%	1.361	91	1.452	1,6%	1.972	-	1.972
PLACILLA	236	98	334	1,0%	976	67	1.043	1,1%	1.377	-	1.377
SANTA CRUZ	1.155	408	1.563	4,7%	4.398	321	4.719	5,1%	6.282	-	6.282
CODEGUA	271	127	398	1,2%	1.182	105	1.287	1,4%	1.685	-	1.685
LAS CABRAS	841	263	1.104	3,3%	2.597	119	2.716	2,9%	3.820	-	3.820
MOSTAZAL	592	280	872	2,6%	2.399	173	2.572	2,8%	3.444	-	3.444
PEUMO	481	147	628	1,9%	1.752	78	1.830	2,0%	2.458	-	2.458
QUINTA TILCOCO	426	166	592	1,8%	1.350	100	1.450	1,6%	2.042	-	2.042
RENGO	1.482	634	2.116	6,4%	6.000	442	6.442	6,9%	8.558	-	8.558
MARCHIGUE	274	78	352	1,1%	980	29	1.009	1,1%	1.361	-	1.361
NAVIDAD	389	97	486	1,5%	636	38	674	0,7%	1.160	-	1.160

Concesiones del Pilar Solidario a nivel comunal											
COMUNA	TOTAL PBS Y APS									Nbis	Total PBS+APS+Nbis
	PBSV	PBSI	Total PBS	% PBS	APSV	APSI	Total APS	%APS	Total PBS+APS		
<b>CHIMBARONGO</b>	1.031	423	1.454	4,4%	3.606	240	3.846	4,1%	5.300	-	5.300
<b>COINCO</b>	285	113	398	1,2%	736	58	794	0,9%	1.192	-	1.192
<b>DOÑIHUE</b>	522	182	704	2,1%	1.911	121	2.032	2,2%	2.736	-	2.736
<b>MACHALI</b>	757	274	1.031	3,1%	2.556	193	2.749	3,0%	3.780	-	3.780
<b>OLIVAR</b>	295	100	395	1,2%	1.167	82	1.249	1,3%	1.644	-	1.644
<b>MALLOA</b>	495	188	683	2,1%	1.438	103	1.541	1,7%	2.224	-	2.224
<b>SAN FERNANDO</b>	1.753	632	2.385	7,2%	7.430	504	7.934	8,5%	10.319	-	10.319
<b>NANCAGUA</b>	397	182	579	1,7%	1.904	150	2.054	2,2%	2.633	-	2.633
<b>PERALILLO</b>	354	133	487	1,5%	1.319	56	1.375	1,5%	1.862	-	1.862
<b>LOLOL</b>	302	107	409	1,2%	911	40	951	1,0%	1.360	-	1.360
<b>PUMANQUE</b>	177	44	221	0,7%	516	23	539	0,6%	760	-	760
<b>SAN VICENTE</b>	1.697	519	2.216	6,7%	5.634	317	5.951	6,4%	8.167	-	8.167
<b>PICHILEMU</b>	526	166	692	2,1%	1.767	115	1.882	2,0%	2.574	-	2.574
<b>LA ESTRELLA</b>	146	43	189	0,6%	419	13	432	0,5%	621	-	621
<b>Totales</b>	24.136	9.062	<b>33.198</b>	100,0%	86.835	6.233	<b>93.068</b>	100,0%	<b>126.266</b>	1	<b>126.267</b>
<b>% respecto del total de concesiones</b>	19%	7%	<b>26%</b>		69%	5%	<b>74%</b>		<b>100%</b>	<b>0%</b>	<b>100%</b>

Fuente: Elaboración propia sobre la base de información del IPS. Información al 4 de enero de 2022.

Nota: La información estadística reportada del número de solicitudes concesionadas, en trámite, rechazadas y anuladas varían mes a mes porque se actualiza la información reportada.

## 12.8. Maule

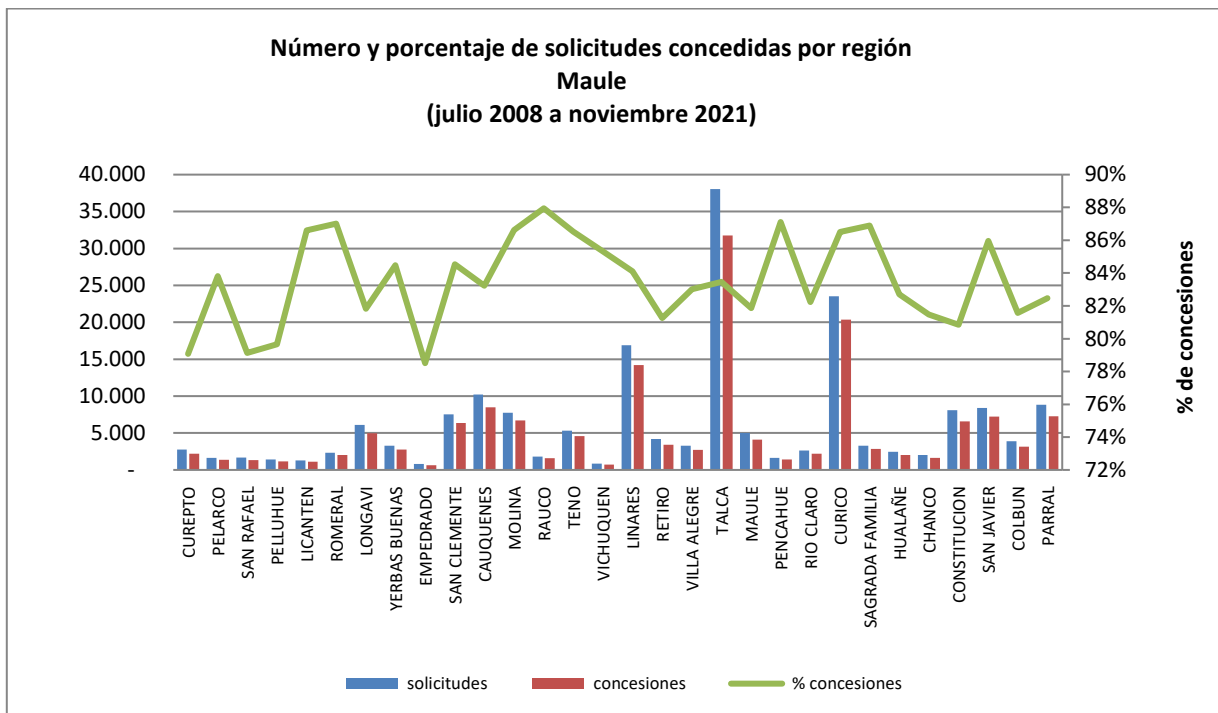

Fuente: Elaboración propia sobre la base de información del IPS.

Concesiones del Pilar Solidario a nivel comunal											
COMUNA	TOTAL PBS Y APS									Nbis	Total PBS+APS+Nbis
	PBSV	PBSI	Total PBS	% PBS	APSV	APSI	Total APS	%APS	Total PBS+APS		
CUREPTO	633	227	860	1,9%	1.238	79	1.317	1,2%	2.177	-	2.177
PELARCO	360	100	460	1,0%	870	53	923	0,8%	1.383	-	1.383
SAN RAFAEL	338	114	452	1,0%	835	51	886	0,8%	1.338	-	1.338
PELLUHUE	385	130	515	1,1%	585	36	621	0,6%	1.136	-	1.136
LICANTEN	296	104	400	0,9%	681	50	731	0,7%	1.131	-	1.131
ROMERAL	361	126	487	1,0%	1.442	86	1.528	1,4%	2.015	-	2.015
LONGAVI	1.323	460	1.783	3,8%	2.990	217	3.207	2,9%	4.990	-	4.990
YERBAS BUENAS	694	245	939	2,0%	1.701	123	1.824	1,7%	2.763	-	2.763
EMPEDRADO	189	86	275	0,6%	316	30	346	0,3%	621	-	621
SAN CLEMENTE	1.585	547	2.132	4,6%	3.955	278	4.233	3,8%	6.365	-	6.365
CAUQUENES	1.977	635	2.612	5,6%	5.556	326	5.882	5,3%	8.494	-	8.494
MOLINA	1.150	411	1.561	3,4%	4.872	267	5.139	4,7%	6.700	-	6.700
RAUCO	338	98	436	0,9%	1.101	61	1.162	1,1%	1.598	-	1.598
TENO	966	357	1.323	2,8%	3.090	168	3.258	3,0%	4.581	-	4.581
VICHUQUEN	220	63	283	0,6%	412	26	438	0,4%	721	-	721
LINARES	3.127	963	4.090	8,8%	9.535	577	10.112	9,2%	14.202	-	14.202
RETIRO	848	314	1.162	2,5%	2.121	133	2.254	2,0%	3.416	-	3.416
VILLA ALEGRE	583	208	791	1,7%	1.842	91	1.933	1,8%	2.724	-	2.724
TALCA	6.600	2.541	9.141	19,7%	21.065	1.534	22.599	20,5%	31.740	-	31.740
MAULE	895	485	1.380	3,0%	2.497	236	2.733	2,5%	4.113	-	4.113
PENCAHUE	312	137	449	1,0%	906	51	957	0,9%	1.406	-	1.406
RIO CLARO	505	175	680	1,5%	1.417	79	1.496	1,4%	2.176	-	2.176

Concesiones del Pilar Solidario a nivel comunal											
COMUNA	TOTAL PBS Y APS									Nbis	Total PBS+APS+Nbis
	PBSV	PBSI	Total PBS	% PBS	APSV	APSI	Total APS	%APS	Total PBS+APS		
CURICO	3.575	1.194	4.769	10,3%	14.600	979	15.579	14,1%	20.348	2	20.350
SAGRADA FAMILIA	616	214	830	1,8%	1.922	113	2.035	1,8%	2.865	-	2.865
HUALAÑE	510	151	661	1,4%	1.281	76	1.357	1,2%	2.018	-	2.018
CHANCO	434	188	622	1,3%	947	75	1.022	0,9%	1.644	-	1.644
CONSTITUCION	1.426	715	2.141	4,6%	4.137	278	4.415	4,0%	6.556	-	6.556
SAN JAVIER	1.562	474	2.036	4,4%	4.943	226	5.169	4,7%	7.205	-	7.205
COLBUN	686	280	966	2,1%	2.062	129	2.191	2,0%	3.157	-	3.157
PARRAL	1.657	578	2.235	4,8%	4.689	345	5.034	4,6%	7.269	-	7.269
<b>Totales</b>	<b>34.151</b>	<b>12.320</b>	<b>46.471</b>	<b>100%</b>	<b>103.608</b>	<b>6.773</b>	<b>110.381</b>	<b>100%</b>	<b>156.852</b>	<b>2</b>	<b>156.854</b>
<b>% respecto del total de concesiones</b>	<b>22%</b>	<b>8%</b>	<b>30%</b>		<b>66%</b>	<b>4%</b>	<b>70%</b>		<b>100%</b>	<b>0%</b>	<b>100%</b>

Fuente: Elaboración propia sobre la base de información del IPS. Información al 4 de enero de 2022.

Nota: La información estadística reportada del número de solicitudes concesionadas, en trámite, rechazadas y anuladas varían mes a mes porque se actualiza la información reportada.

## 12.9. Ñuble

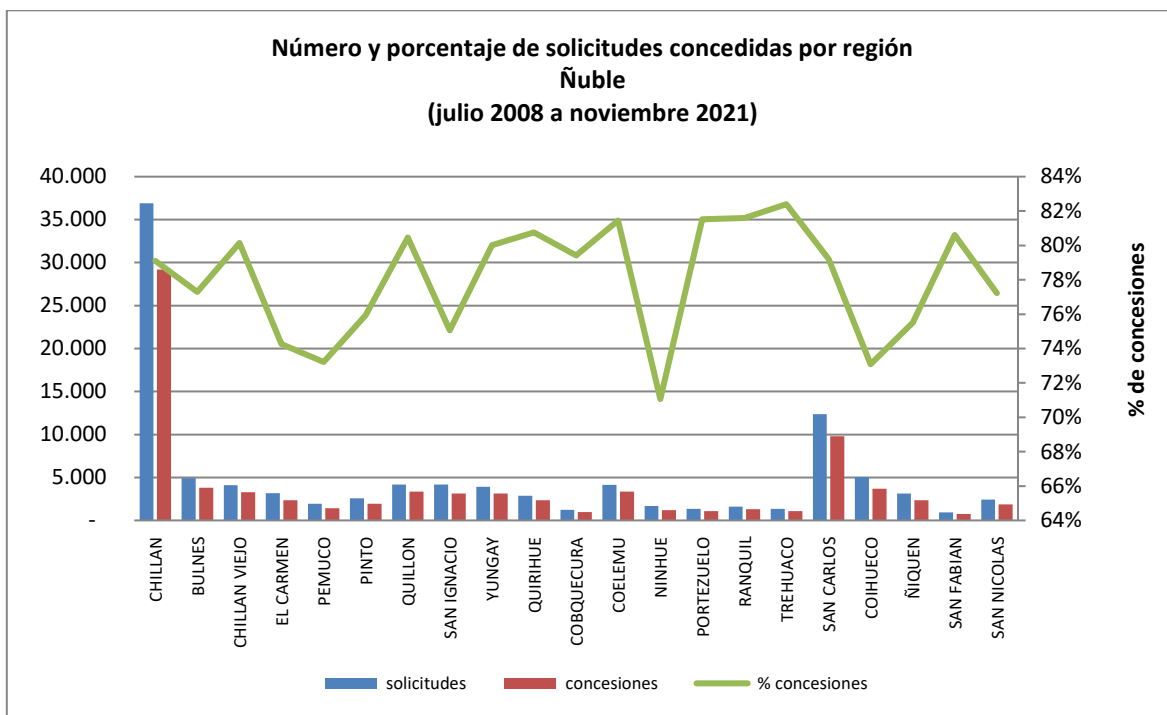

Fuente: Elaboración propia sobre la base de información del IPS.

Concesiones del Pilar Solidario a nivel comunal											
COMUNA	TOTAL PBS Y APS									Nbis	Total PBS+APS+Nbis
	PBSV	PBSI	Total PBS	% PBS	APSV	APSI	Total APS	%APS	Total PBS+APS		
CHILLAN	5.609	3.289	8.898	31,3%	18.213	2.076	20.289	38,2%	29.187	-	29.187
BULNES	808	453	1.261	4,4%	2.364	191	2.555	4,8%	3.816	-	3.816
CHILLAN VIEJO	671	407	1.078	3,8%	1.955	260	2.215	4,2%	3.293	-	3.293
EL CARMEN	735	451	1.186	4,2%	997	168	1.165	2,2%	2.351	-	2.351
PEMUCO	320	252	572	2,0%	736	106	842	1,6%	1.414	-	1.414
PINTO	527	299	826	2,9%	1.010	120	1.130	2,1%	1.956	-	1.956
QUILLON	928	351	1.279	4,5%	1.946	124	2.070	3,9%	3.349	-	3.349
SAN IGNACIO	871	579	1.450	5,1%	1.441	256	1.697	3,2%	3.147	-	3.147
YUNGAY	683	318	1.001	3,5%	2.010	132	2.142	4,0%	3.143	-	3.143
QUIRIHUE	479	287	766	2,7%	1.450	117	1.567	3,0%	2.333	-	2.333
COBQUECURA	339	140	479	1,7%	440	46	486	0,9%	965	-	965
COELEMU	753	403	1.156	4,1%	2.066	149	2.215	4,2%	3.371	-	3.371
NINHUE	316	240	556	2,0%	540	100	640	1,2%	1.196	-	1.196
PORTEZUELO	261	155	416	1,5%	587	86	673	1,3%	1.089	-	1.089
RANQUIL	291	163	454	1,6%	795	55	850	1,6%	1.304	-	1.304
TREHUACO	274	160	434	1,5%	603	63	666	1,3%	1.100	-	1.100

Concesiones del Pilar Solidario a nivel comunal											
COMUNA	TOTAL PBS Y APS									Nbis	Total PBS+APS+Nbis
	PBSV	PBSI	Total PBS	% PBS	APSV	APSI	Total APS	%APS	Total PBS+APS		
SAN CARLOS	1.979	1.147	3.126	11,0%	5.988	691	6.679	12,6%	9.805	-	9.805
COIHUECO	881	633	1.514	5,3%	1.899	276	2.175	4,1%	3.689	-	3.689
ÑIQUEN	642	368	1.010	3,6%	1.215	131	1.346	2,5%	2.356	-	2.356
SAN FABIAN	171	91	262	0,9%	447	39	486	0,9%	748	-	748
SAN NICOLAS	442	258	700	2,5%	1.038	140	1.178	2,2%	1.878	-	1.878
<b>Totales</b>	<b>17.980</b>	<b>10.444</b>	<b>28.424</b>	<b>100%</b>	<b>47.740</b>	<b>5.326</b>	<b>53.066</b>	<b>100%</b>	<b>81.490</b>	<b>-</b>	<b>81.490</b>
<b>% respecto del total de concesiones</b>	<b>22%</b>	<b>13%</b>	<b>35%</b>		<b>59%</b>	<b>7%</b>	<b>65%</b>		<b>100%</b>	<b>0%</b>	<b>100%</b>

Fuente: Elaboración propia sobre la base de información del IPS. Información al 4 de enero de 2022.

Nota: La información estadística reportada del número de solicitudes concesionadas, en trámite, rechazadas y anuladas varían mes a mes porque se actualiza la información reportada.

## 12.10. Biobío

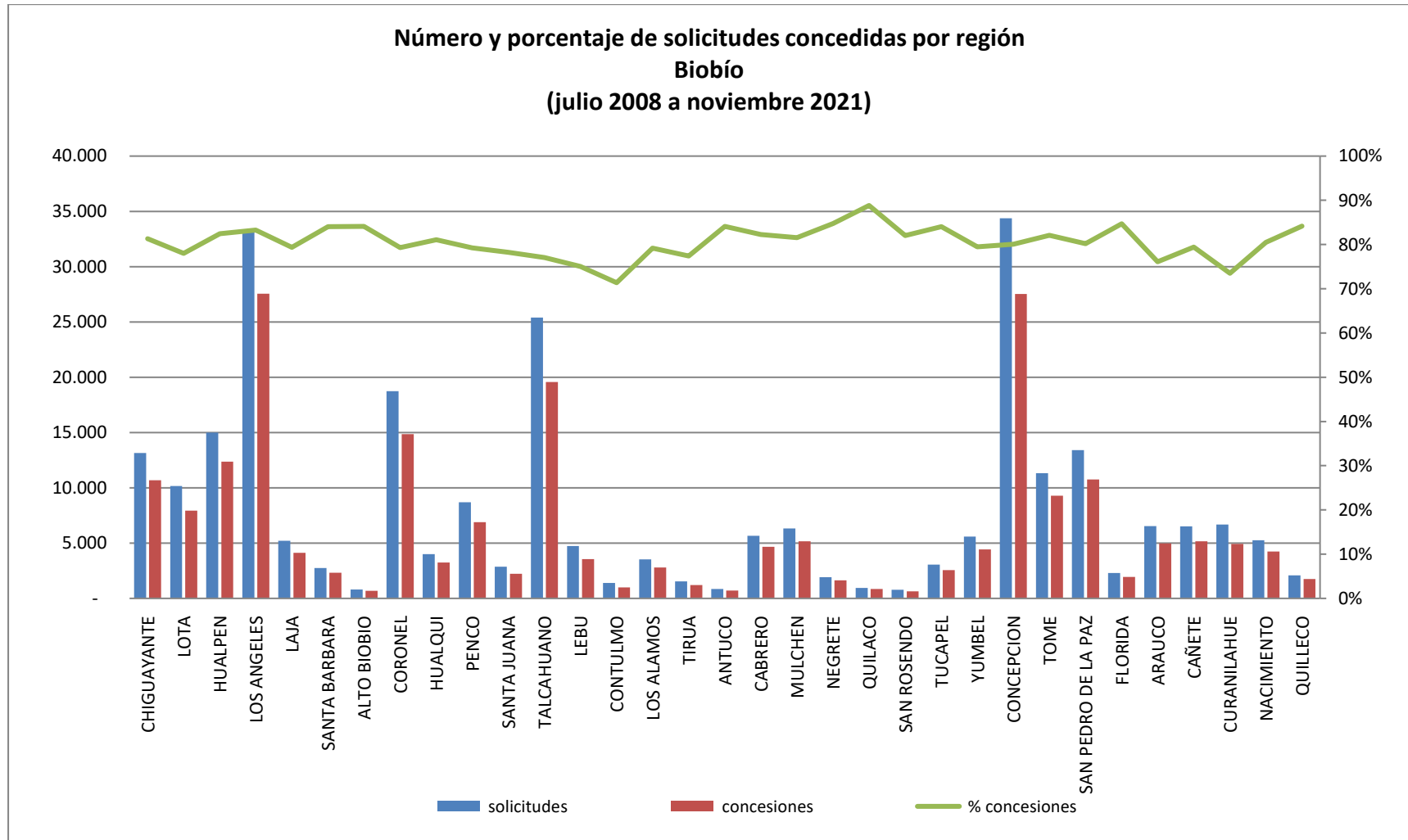

Fuente: Elaboración propia sobre la base de información del IPS.

## Biobío

Concesiones del Pilar Solidario a nivel comunal											
COMUNA	TOTAL PBS Y APS									Nbis	Total PBS+APS+Nbis
	PBSV	PBSI	Total PBS	% PBS	APSV	APSI	Total APS	%APS	Total PBS+APS		
CHIGUAYANTE	2.049	749	2.798	4,3%	7.491	397	7.888	5,3%	10.686	-	10.686
LOTA	1.587	535	2.122	3,3%	5.552	254	5.806	3,9%	7.928	-	7.928
HUALPEN	2.304	842	3.146	4,9%	8.832	389	9.221	6,2%	12.367	-	12.367
LOS ANGELES	5.922	2.914	8.836	13,7%	17.146	1.581	18.727	12,7%	27.563	-	27.563
LAJA	1.060	571	1.631	2,5%	2.279	219	2.498	1,7%	4.129	-	4.129
SANTA BARBARA	596	268	864	1,3%	1.337	108	1.445	1,0%	2.309	-	2.309
ALTO BIOBIO	155	186	341	0,5%	263	80	343	0,2%	684	-	684
CORONEL	3.156	1.216	4.372	6,8%	9.921	567	10.488	7,1%	14.860	-	14.860
HUALQUI	794	331	1.125	1,7%	1.959	152	2.111	1,4%	3.236	-	3.236
PENCO	1.307	509	1.816	2,8%	4.834	247	5.081	3,4%	6.897	-	6.897
SANTA JUANA	685	212	897	1,4%	1.249	87	1.336	0,9%	2.233	-	2.233
TALCAHUANO	3.990	1.595	5.585	8,7%	13.130	845	13.975	9,5%	19.560	1	19.561
LEBU	867	397	1.264	2,0%	2.157	126	2.283	1,5%	3.547	-	3.547
CONTULMO	275	111	386	0,6%	570	46	616	0,4%	1.002	-	1.002
LOS ALAMOS	632	263	895	1,4%	1.768	123	1.891	1,3%	2.786	-	2.786
TIRUA	470	191	661	1,0%	483	51	534	0,4%	1.195	-	1.195
ANTUCO	181	73	254	0,4%	432	32	464	0,3%	718	-	718
CABRERO	985	586	1.571	2,4%	2.872	212	3.084	2,1%	4.655	-	4.655
MULCHEN	1.081	626	1.707	2,6%	3.148	300	3.448	2,3%	5.155	-	5.155
NEGRETE	328	206	534	0,8%	965	133	1.098	0,7%	1.632	-	1.632
QUILACO	239	89	328	0,5%	483	32	515	0,3%	843	-	843
SAN ROSENDO	157	81	238	0,4%	380	29	409	0,3%	647	-	647
TUCAPEL	540	272	812	1,3%	1.618	135	1.753	1,2%	2.565	-	2.565
YUMBEL	1.031	619	1.650	2,6%	2.574	216	2.790	1,9%	4.440	-	4.440

Concesiones del Pilar Solidario a nivel comunal											
COMUNA	TOTAL PBS Y APS									Nbis	Total PBS+APS+Nbis
	PBSV	PBSI	Total PBS	% PBS	APSV	APSI	Total APS	%APS	Total PBS+APS		
CONCEPCION	5.289	1.780	7.069	11,0%	19.426	1.028	20.454	13,8%	27.523	-	27.523
TOME	1.759	610	2.369	3,7%	6.592	334	6.926	4,7%	9.295	-	9.295
SAN PEDRO DE LA PAZ	2.134	925	3.059	4,7%	7.208	476	7.684	5,2%	10.743	2	10.745
FLORIDA	517	176	693	1,1%	1.183	70	1.253	0,8%	1.946	-	1.946
ARAUCO	1.268	518	1.786	2,8%	3.015	178	3.193	2,2%	4.979	-	4.979
CAÑETE	1.432	478	1.910	3,0%	3.068	193	3.261	2,2%	5.171	-	5.171
CURANILAHUE	1.084	468	1.552	2,4%	3.229	135	3.364	2,3%	4.916	-	4.916
NACIMIENTO	976	514	1.490	2,3%	2.483	257	2.740	1,9%	4.230	-	4.230
QUILLECO	485	228	713	1,1%	969	79	1.048	0,7%	1.761	-	1.761
<b>Totales</b>	<b>45.335</b>	<b>19.139</b>	<b>64.474</b>	<b>100%</b>	<b>138.616</b>	<b>9.111</b>	<b>147.727</b>	<b>100%</b>	<b>212.201</b>	<b>3</b>	<b>212.204</b>
<b>% respecto del total de concesiones</b>	<b>21%</b>	<b>9%</b>	<b>30%</b>		<b>65%</b>	<b>4%</b>	<b>70%</b>		<b>100%</b>	<b>0%</b>	<b>100%</b>

Fuente: Elaboración propia sobre la base de información del IPS. Información al 4 de enero de 2022.

Nota: La información estadística reportada del número de solicitudes concesionadas, en trámite, rechazadas y anuladas varían mes a mes porque se actualiza la información reportada.

## 12.11. Araucanía

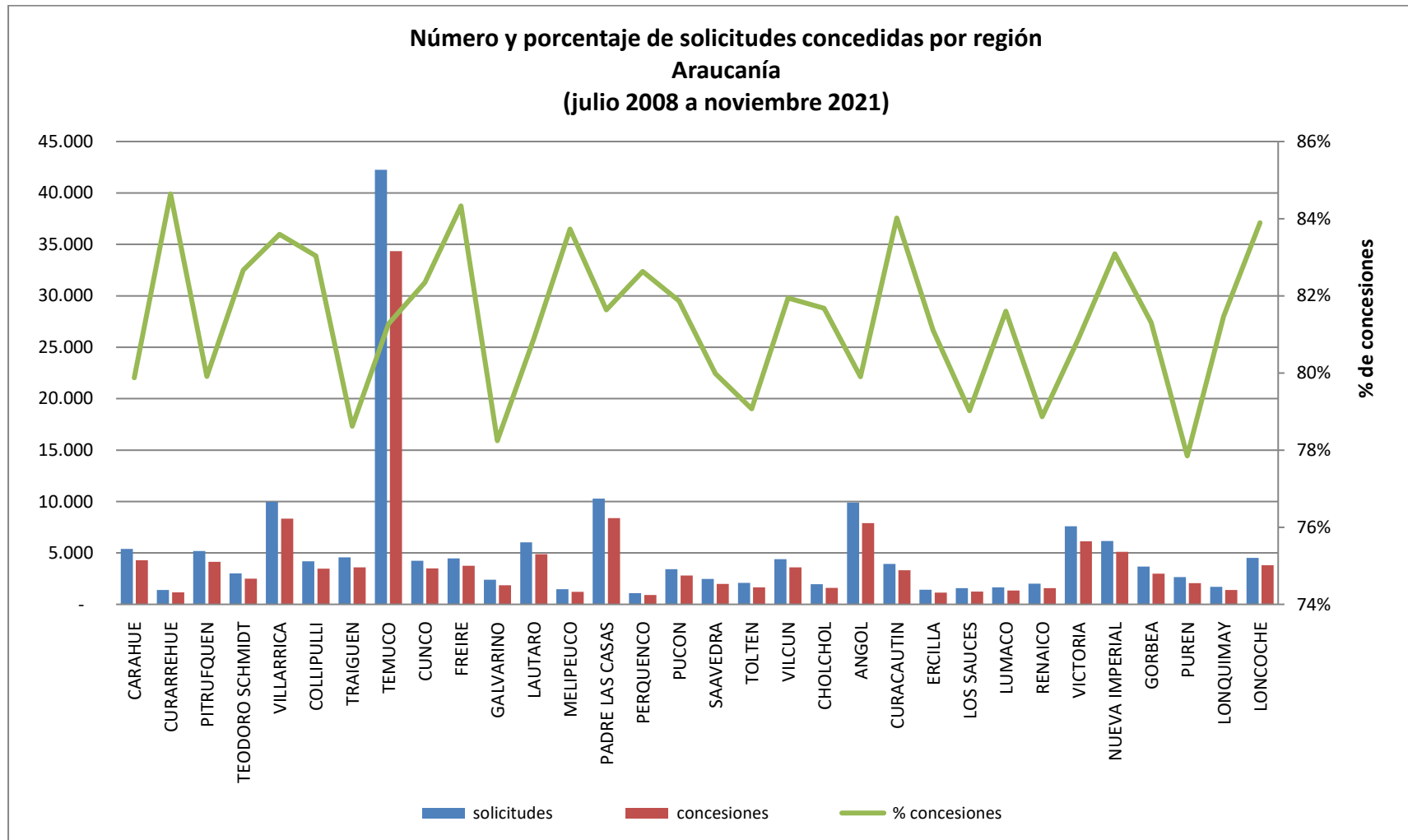

Fuente: Elaboración propia sobre la base de información del IPS.

## Araucanía

Concesiones del Pilar Solidario a nivel comunal											
COMUNA	TOTAL PBS Y APS									Nbis	Total PBS+APS+Nbis
	PBSV	PBSI	Total PBS	% PBS	APSV	APSI	Total APS	%APS	Total PBS+APS		
CARAHUE	1.697	564	2.261	4,5%	1.869	169	2.038	2,4%	4.299	-	4.299
CURARREHUE	593	117	710	1,4%	439	25	464	0,5%	1.174	-	1.174
PITRUFQUEN	1.206	361	1.567	3,1%	2.399	170	2.569	3,0%	4.136	-	4.136
TEODORO SCHMIDT	1.068	306	1.374	2,7%	1.032	88	1.120	1,3%	2.494	-	2.494
VILLARRICA	2.174	625	2.799	5,6%	5.209	332	5.541	6,5%	8.340	-	8.340
COLLIPULLI	824	307	1.131	2,2%	2.197	156	2.353	2,7%	3.484	-	3.484
TRAIQUEN	872	346	1.218	2,4%	2.265	117	2.382	2,8%	3.600	-	3.600
TEMUCO	7.807	2.687	10.494	20,8%	22.353	1.484	23.837	27,8%	34.331	1	34.332
CUNCO	1.237	304	1.541	3,1%	1.848	103	1.951	2,3%	3.492	1	3.493
FREIRE	1.167	330	1.497	3,0%	2.117	148	2.265	2,6%	3.762	-	3.762
GALVARINO	639	275	914	1,8%	860	96	956	1,1%	1.870	-	1.870
LAUTARO	1.311	451	1.762	3,5%	2.907	204	3.111	3,6%	4.873	-	4.873
MELIPEUCO	581	125	706	1,4%	476	43	519	0,6%	1.225	-	1.225
PADRE LAS CASAS	2.472	967	3.439	6,8%	4.506	446	4.952	5,8%	8.391	-	8.391
PERQUENCO	241	88	329	0,7%	539	31	570	0,7%	899	-	899
PUCON	825	192	1.017	2,0%	1.671	107	1.778	2,1%	2.795	-	2.795
SAAVEDRA	780	290	1.070	2,1%	804	108	912	1,1%	1.982	-	1.982
TOLTEN	625	210	835	1,7%	742	74	816	1,0%	1.651	-	1.651
VILCUN	994	367	1.361	2,7%	2.104	143	2.247	2,6%	3.608	-	3.608
CHOLCHOL	616	186	802	1,6%	724	83	807	0,9%	1.609	-	1.609
ANGOL	1.646	605	2.251	4,5%	5.274	385	5.659	6,6%	7.910	-	7.910
CURACAUTIN	912	234	1.146	2,3%	2.076	85	2.161	2,5%	3.307	-	3.307
ERCILLA	288	124	412	0,8%	703	31	734	0,9%	1.146	-	1.146
LOS SAUCES	366	108	474	0,9%	721	44	765	0,9%	1.239	-	1.239

Concesiones del Pilar Solidario a nivel comunal											
COMUNA	TOTAL PBS Y APS									Nbis	Total PBS+APS+Nbis
	PBSV	PBSI	Total PBS	% PBS	APSV	APSI	Total APS	%APS	Total PBS+APS		
LUMACO	458	201	659	1,3%	618	67	685	0,8%	1.344	-	1.344
RENAICO	360	153	513	1,0%	988	81	1.069	1,2%	1.582	-	1.582
VICTORIA	1.418	511	1.929	3,8%	4.008	209	4.217	4,9%	6.146	-	6.146
NUEVA IMPERIAL	1.669	557	2.226	4,4%	2.696	194	2.890	3,4%	5.116	-	5.116
GORBEA	755	249	1.004	2,0%	1.847	128	1.975	2,3%	2.979	-	2.979
PUREN	635	281	916	1,8%	1.065	82	1.147	1,3%	2.063	-	2.063
LONQUIMAY	524	189	713	1,4%	628	52	680	0,8%	1.393	-	1.393
LONCOCHE	968	298	1.266	2,5%	2.362	175	2.537	3,0%	3.803	-	3.803
<b>Totales</b>	<b>37.728</b>	<b>12.608</b>	<b>50.336</b>	<b>100%</b>	<b>80.047</b>	<b>5.660</b>	<b>85.707</b>	<b>100%</b>	<b>136.043</b>	<b>2</b>	<b>136.045</b>
<b>% respecto del total de concesiones</b>	<b>28%</b>	<b>9%</b>	<b>37%</b>		<b>59%</b>	<b>4%</b>	<b>63%</b>		<b>100%</b>	<b>0%</b>	<b>100%</b>

Fuente: Elaboración propia sobre la base de información del IPS. Información al 4 de enero de 2022.

Nota: La información estadística reportada del número de solicitudes concesionadas, en trámite, rechazadas y anuladas varían mes a mes porque se actualiza la información reportada.

## 12.12. Los Ríos

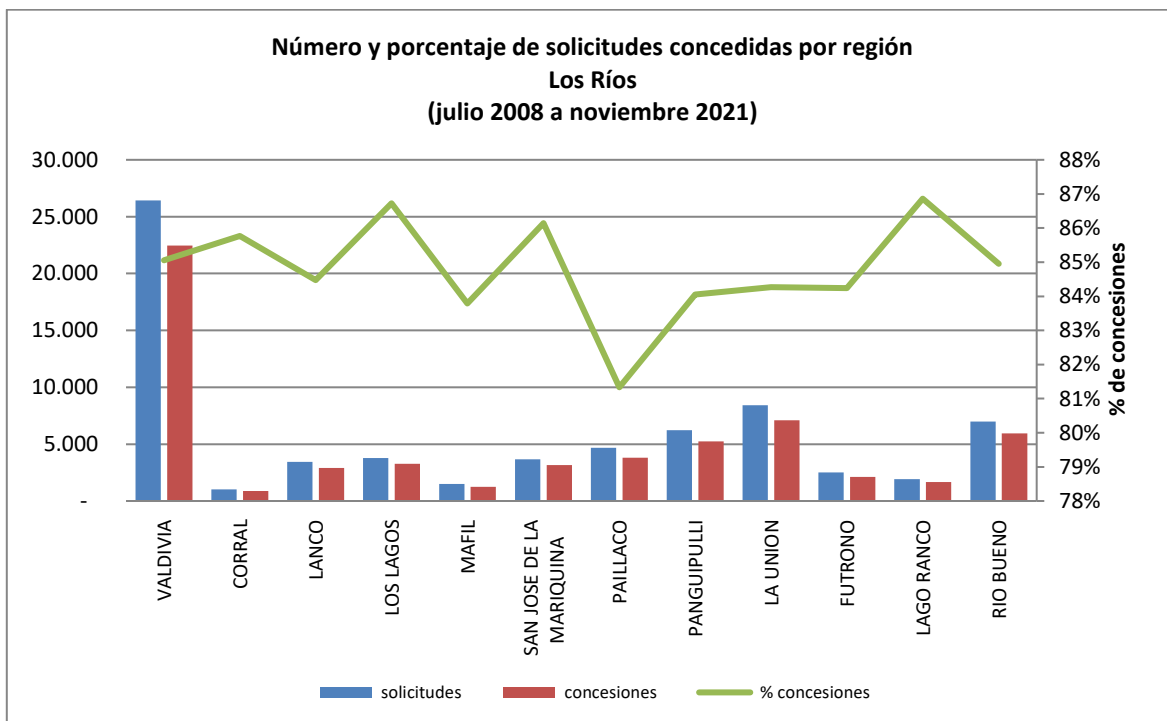

Fuente: Elaboración propia sobre la base de información del IPS.

Concesiones del Pilar Solidario a nivel comunal											
COMUNA	TOTAL PBS Y APS									Nbis	Total PBS+APS+Nbis
	PBSV	PBSI	Total PBS	% PBS	APSV	APSI	Total APS	%APS	Total PBS+APS		
VALDIVIA	4.119	2.199	6.318	31,4%	14.840	1.310	16.150	40,7%	22.468	-	22.468
CORRAL	187	102	289	1,4%	553	44	597	1,5%	886	-	886
LANCO	718	335	1.053	5,2%	1.664	183	1.847	4,7%	2.900	-	2.900
LOS LAGOS	756	394	1.150	5,7%	1.955	167	2.122	5,3%	3.272	-	3.272
MAFIL	234	137	371	1,8%	796	79	875	2,2%	1.246	-	1.246
SAN JOSE DE LA MARIQUINA	761	418	1.179	5,9%	1.752	232	1.984	5,0%	3.163	1	3.164
PAILLACO	892	511	1.403	7,0%	2.180	225	2.405	6,1%	3.808	-	3.808
PANGUIPULLI	1.534	768	2.302	11,5%	2.609	318	2.927	7,4%	5.229	-	5.229
LA UNION	1.460	696	2.156	10,7%	4.474	459	4.933	12,4%	7.089	-	7.089
FUTRONO	598	298	896	4,5%	1.111	109	1.220	3,1%	2.116	-	2.116
LAGO RANCO	500	245	745	3,7%	821	100	921	2,3%	1.666	-	1.666
RIO BUENO	1.547	694	2.241	11,1%	3.318	374	3.692	9,3%	5.933	-	5.933
<b>Totales</b>	<b>13.306</b>	<b>6.797</b>	<b>20.103</b>	<b>100%</b>	<b>36.073</b>	<b>3.600</b>	<b>39.673</b>	<b>100%</b>	<b>59.776</b>	<b>1</b>	<b>59.777</b>
<b>% respecto del total de concesiones</b>	<b>22%</b>	<b>11%</b>	<b>34%</b>		<b>60%</b>	<b>6%</b>	<b>66%</b>		<b>100%</b>	<b>0%</b>	<b>100%</b>

Fuente: Elaboración propia sobre la base de información del IPS. Información al 4 de enero de 2022.

Nota: La información estadística reportada del número de solicitudes concesionadas, en trámite, rechazadas y anuladas varían mes a mes porque se actualiza la información reportada.

## 12.13. Los Lagos

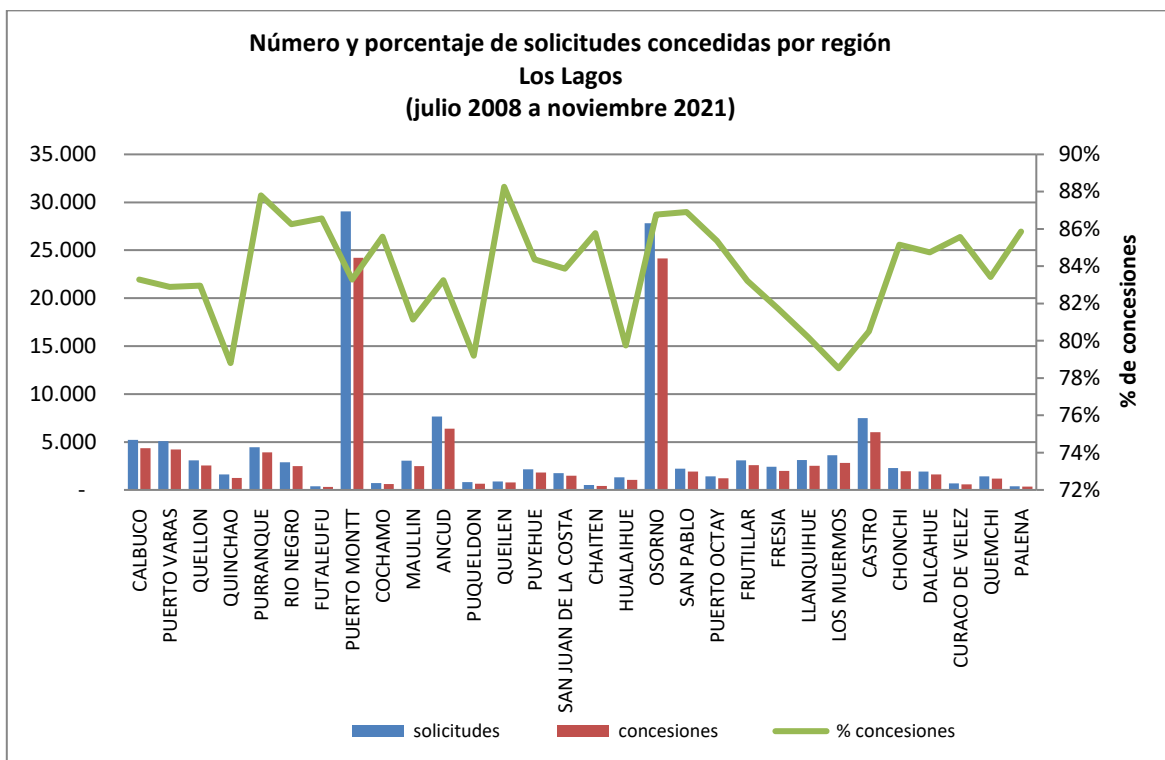

Fuente: Elaboración propia sobre la base de información del IPS.

Concesiones del Pilar Solidario a nivel comunal											
COMUNA	TOTAL PBS Y APS									Nbis	Total PBS+APS+Nbis
	PBSV	PBSI	Total PBS	% PBS	APSV	APSI	Total APS	%APS	Total PBS+APS		
CALBUCO	1.685	435	2.120	5,7%	2.041	182	2.223	3,2%	4.343	-	4.343
PUERTO VARAS	892	285	1.177	3,1%	2.897	150	3.047	4,3%	4.224	-	4.224
QUELLON	701	256	957	2,6%	1.425	173	1.598	2,3%	2.555	-	2.555
QUINCHAO	507	141	648	1,7%	555	57	612	0,9%	1.260	-	1.260
PURRANQUE	829	415	1.244	3,3%	2.463	211	2.674	3,8%	3.918	-	3.918
RIO NEGRO	575	362	937	2,5%	1.384	177	1.561	2,2%	2.498	1	2.499
FUTALEUFU	117	20	137	0,4%	180	5	185	0,3%	322	-	322
PUERTO MONTT	5.522	2.030	7.552	20,2%	15.333	1.315	16.648	23,7%	24.200	-	24.200
COCHAMO	270	52	322	0,9%	263	21	284	0,4%	606	-	606
MAULLIN	1.082	310	1.392	3,7%	1.005	90	1.095	1,6%	2.487	-	2.487
ANCUD	1.291	487	1.778	4,7%	4.321	286	4.607	6,5%	6.385	-	6.385
PUQUELDON	226	65	291	0,8%	306	35	341	0,5%	632	-	632
QUEILEN	225	93	318	0,8%	410	39	449	0,6%	767	-	767
PUYEHUE	420	259	679	1,8%	1.010	114	1.124	1,6%	1.803	-	1.803
SAN JUAN DE LA COSTA	587	311	898	2,4%	492	76	568	0,8%	1.466	-	1.466
CHAITEN	156	36	192	0,5%	227	9	236	0,3%	428	-	428
HUALAIHUE	360	129	489	1,3%	518	48	566	0,8%	1.055	-	1.055
OSORNO	4.618	2.605	7.223	19,3%	15.308	1.599	16.907	24,0%	24.130	-	24.130

Concesiones del Pilar Solidario a nivel comunal											
COMUNA	TOTAL PBS Y APS									Nbis	Total PBS+APS+Nbis
	PBSV	PBSI	Total PBS	% PBS	APSV	APSI	Total APS	%APS	Total PBS+APS		
SAN PABLO	497	283	780	2,1%	1.023	128	1.151	1,6%	1.931	-	1.931
PUERTO OCTAY	291	173	464	1,2%	668	75	743	1,1%	1.207	-	1.207
FRUTILLAR	597	201	798	2,1%	1.675	94	1.769	2,5%	2.567	-	2.567
FRESIA	653	190	843	2,3%	1.065	71	1.136	1,6%	1.979	-	1.979
LLANQUIHUE	533	191	724	1,9%	1.676	107	1.783	2,5%	2.507	-	2.507
LOS MUERMOS	1.125	341	1.466	3,9%	1.257	107	1.364	1,9%	2.830	-	2.830
CASTRO	1.270	530	1.800	4,8%	3.888	345	4.233	6,0%	6.033	-	6.033
CHONCHI	471	176	647	1,7%	1.195	91	1.286	1,8%	1.933	-	1.933
DALCAHUE	512	142	654	1,7%	866	102	968	1,4%	1.622	-	1.622
CURACO DE VELEZ	156	53	209	0,6%	343	29	372	0,5%	581	-	581
QUEMCHI	473	111	584	1,6%	563	45	608	0,9%	1.192	-	1.192
PALENA	102	14	116	0,3%	209	9	218	0,3%	334	-	334
<b>Totales</b>	<b>26.743</b>	<b>10.696</b>	<b>37.439</b>	<b>100%</b>	<b>64.566</b>	<b>5.790</b>	<b>70.356</b>	<b>100%</b>	<b>107.795</b>	<b>1</b>	<b>107.796</b>
<b>% respecto del total de concesiones</b>	<b>25%</b>	<b>10%</b>	<b>35%</b>		<b>60%</b>	<b>5%</b>	<b>65%</b>		<b>100%</b>	<b>0%</b>	<b>100%</b>

Fuente: Elaboración propia sobre la base de información del IPS. Información al 4 de enero de 2022.

Nota: La información estadística reportada del número de solicitudes concesionadas, en trámite, rechazadas y anuladas varían mes a mes porque se actualiza la información reportada.

## 12.14. Aysén

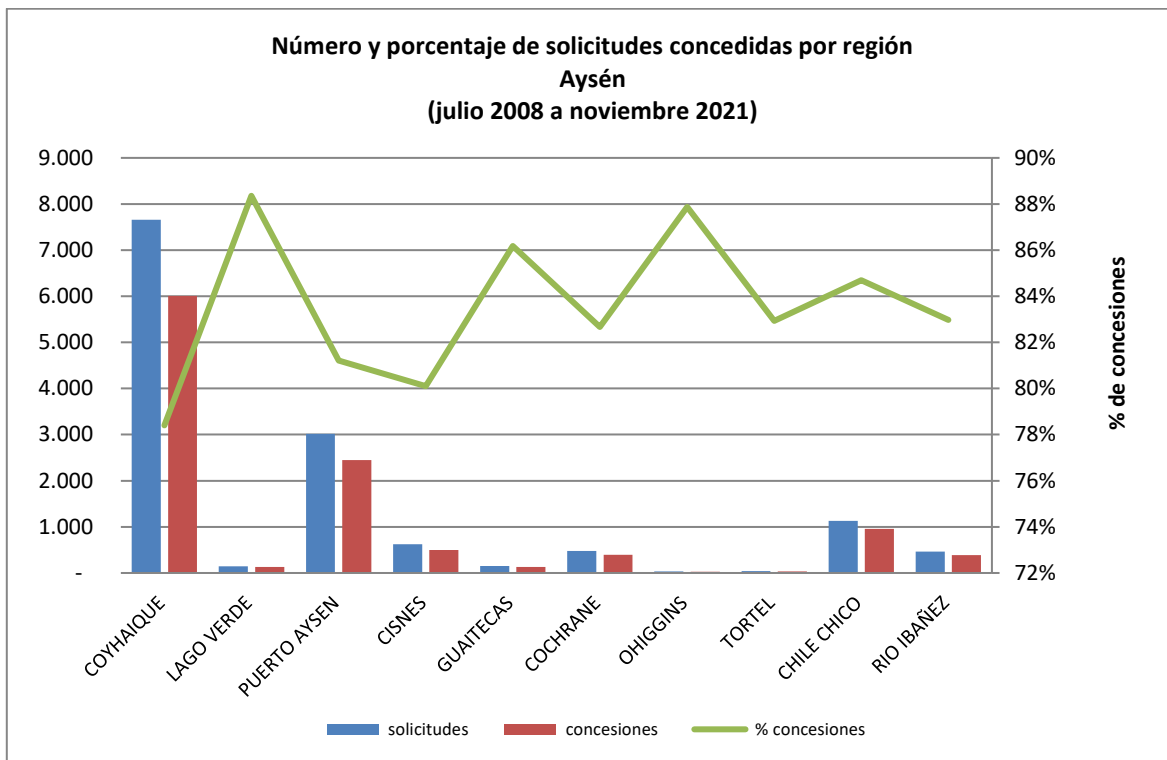

Fuente: Elaboración propia sobre la base de información del IPS.

Concesiones del Pilar Solidario a nivel comunal											
COMUNA	TOTAL PBS Y APS								Total PBS+APS	Nbis	Total PBS+APS+Nbis
	PBSV	PBSI	Total PBS	% PBS	APSV	APSI	Total APS	%APS			
COYHAIQUE	1.173	417	1.590	49,4%	4.056	358	4.414	56,6%	6.004	-	6.004
LAGO VERDE	38	3	41	1,3%	85	3	88	1,1%	129	-	129
PUERTO AYSÉN	472	170	642	20,0%	1.687	122	1.809	23,2%	2.451	-	2.451
CISNES	109	29	138	4,3%	344	17	361	4,6%	499	-	499
GUAITECAS	42	11	53	1,6%	71	7	78	1,0%	131	-	131
COCHRANE	136	28	164	5,1%	225	7	232	3,0%	396	-	396
OHIGGINS	7	-	7	0,2%	21	1	22	0,3%	29	-	29
TORTEL	9	1	10	0,3%	21	3	24	0,3%	34	-	34
CHILE CHICO	387	65	452	14,0%	472	33	505	6,5%	957	-	957
RÍO IBAÑEZ	98	23	121	3,8%	249	15	264	3,4%	385	-	385
<b>Totales</b>	<b>2.471</b>	<b>747</b>	<b>3.218</b>	<b>100%</b>	<b>7.231</b>	<b>566</b>	<b>7.797</b>	<b>100%</b>	<b>11.015</b>	<b>-</b>	<b>11.015</b>
<b>% respecto del total de concesiones</b>	<b>22%</b>	<b>7%</b>	<b>29%</b>		<b>66%</b>	<b>5%</b>	<b>71%</b>		<b>100%</b>	<b>0%</b>	<b>100%</b>

Fuente: Elaboración propia sobre la base de información del IPS. Información al 4 de enero de 2022.

Nota: La información estadística reportada del número de solicitudes concesionadas, en trámite, rechazadas y anuladas varían mes a mes porque se actualiza la información reportada.

## 12.15. Magallanes

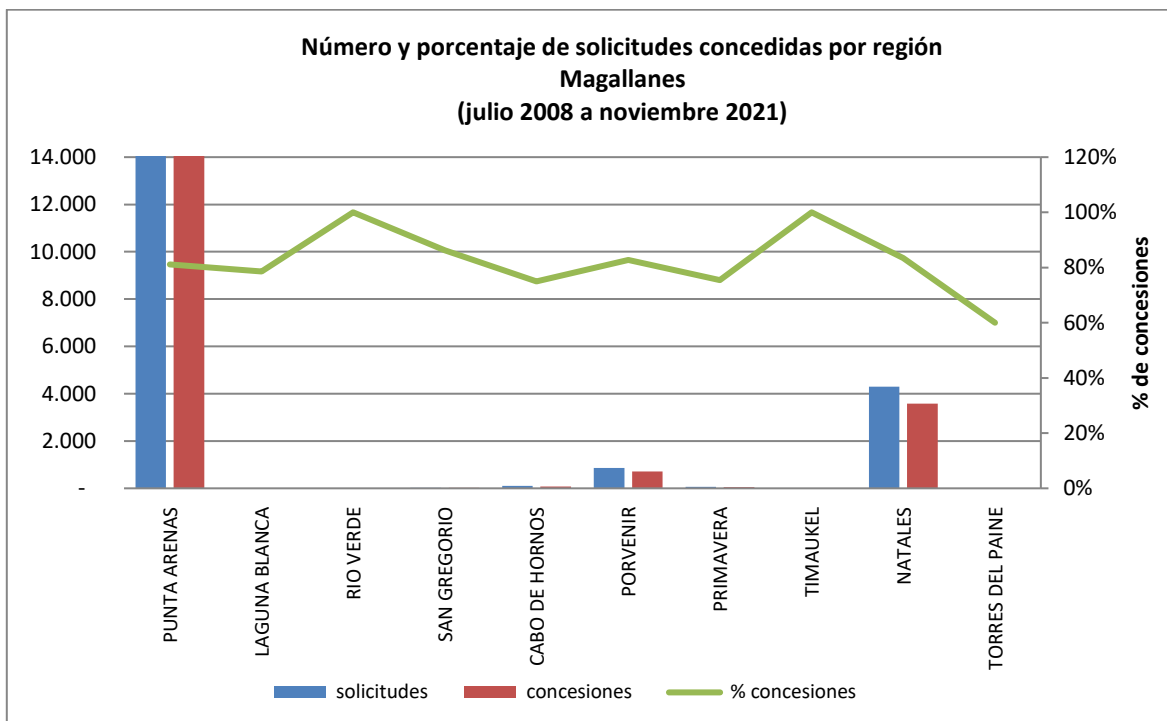

Fuente: Elaboración propia sobre la base de información del IPS.

Concesiones del Pilar Solidario a nivel comunal											
COMUNA	TOTAL PBS Y APS								Total PBS+APS	Nbis	Total PBS+APS+Nbis
	PBSV	PBSI	Total PBS	% PBS	APSV	APSI	Total APS	%APS			
PUNTA ARENAS	2.809	971	3.780	71,9%	11.072	648	11.720	79,7%	15.500	-	15.500
LAGUNA BLANCA	2	-	2		8	1	9		11	-	11
RIO VERDE	1	-	1	0,0%	7	1	8	0,1%	9	-	9
SAN GREGORIO	5	-	5	0,1%	20	-	20	0,1%	25	-	25
CABO DE HORNOS	13	7	20		52	3	55		75	-	75
LA ANTARTICA	-	-	-	0,0%	4	-	4	0,0%	4	-	4
PORVENIR	142	35	177	3,4%	509	26	535	3,6%	712	-	712
PRIMAVERA	2	4	6	0,1%	36	1	37	0,3%	43	-	43
TIMAUKEL	1	-	1	0,0%	-	-	-	0,0%	1	-	1
NATALES	1.014	251	1.265	24,1%	2.219	99	2.318	15,8%	3.583	-	3.583
TORRES DEL PAINE	1	-	1		2	-	2		3	-	3
<b>Totales</b>	<b>3.990</b>	<b>1.268</b>	<b>5.258</b>	<b>100%</b>	<b>13.929</b>	<b>779</b>	<b>14.708</b>	<b>100%</b>	<b>19.966</b>	<b>-</b>	<b>19.966</b>
<b>% respecto del total de concesiones</b>	<b>20%</b>	<b>6%</b>	<b>26%</b>		<b>70%</b>	<b>4%</b>	<b>74%</b>		<b>100%</b>	<b>0%</b>	<b>100%</b>

Fuente: Elaboración propia sobre la base de información del IPS. Información al 4 de enero de 2022.

Nota: La información estadística reportada del número de solicitudes concesionadas, en trámite, rechazadas y anuladas varían mes a mes porque se actualiza la información reportada.

## 12.16. Metropolitana

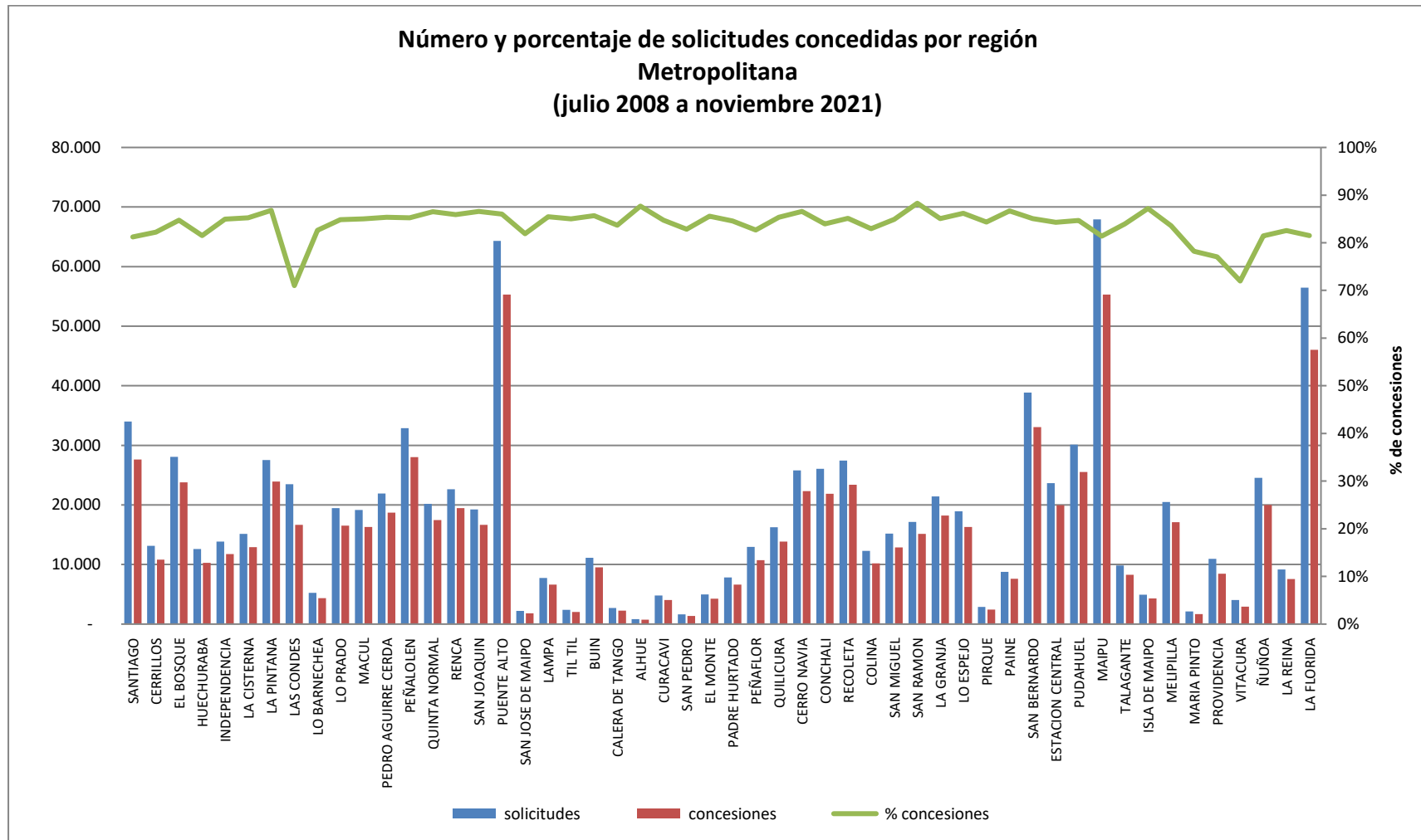

Fuente: Elaboración propia sobre la base de información del IPS.

## Metropolitana

Concesiones del Pilar Solidario a nivel comunal											
COMUNA	TOTAL PBS Y APS									Nbis	Total PBS+APS+Nbis
	PBSV	PBSI	Total PBS	% PBS	APSV	APSI	Total APS	%APS	Total PBS+APS		
SANTIAGO	5.276	1.277	6.553	3,0%	20.051	1.002	21.053	3,6%	27.606	2	27.608
CERRILLOS	2.134	912	3.046	1,4%	7.426	343	7.769	1,3%	10.815	-	10.815
EL BOSQUE	5.310	1.883	7.193	3,3%	15.676	919	16.595	2,9%	23.788	-	23.788
HUECHURABA	2.219	849	3.068	1,4%	6.802	393	7.195	1,2%	10.263	-	10.263
INDEPENDENCIA	2.358	563	2.921	1,4%	8.492	336	8.828	1,5%	11.749	-	11.749
LA CISTERNA	3.029	687	3.716	1,7%	8.834	364	9.198	1,6%	12.914	2	12.916
LA PINTANA	5.241	2.273	7.514	3,5%	15.307	1.085	16.392	2,8%	23.906	-	23.906
LAS CONDES	3.407	749	4.156	1,9%	12.125	385	12.510	2,2%	16.666	-	16.666
LO BARNECHEA	874	278	1.152	0,5%	3.038	142	3.180	0,5%	4.332	1	4.333
LO PRADO	3.498	980	4.478	2,1%	11.562	496	12.058	2,1%	16.536	-	16.536
MACUL	3.201	737	3.938	1,8%	11.927	431	12.358	2,1%	16.296	-	16.296
PEDRO AGUIRRE CERDA	3.927	1.210	5.137	2,4%	12.980	595	13.575	2,3%	18.712	-	18.712
PEÑALOEN	5.445	1.905	7.350	3,4%	19.708	972	20.680	3,6%	28.030	-	28.030
QUINTA NORMAL	3.717	941	4.658	2,2%	12.361	457	12.818	2,2%	17.476	1	17.477
RENCA	3.929	1.507	5.436	2,5%	13.294	721	14.015	2,4%	19.451	-	19.451
SAN JOAQUIN	3.400	966	4.366	2,0%	11.785	505	12.290	2,1%	16.656	-	16.656
PUENTE ALTO	10.721	3.987	14.708	6,8%	38.623	1.989	40.612	7,0%	55.320	-	55.320
SAN JOSE DE MAIPO	449	139	588	0,3%	1.180	46	1.226	0,2%	1.814	-	1.814
LAMPA	1.484	762	2.246	1,0%	4.107	276	4.383	0,8%	6.629	-	6.629
TIL TIL	451	146	597	0,3%	1.373	80	1.453	0,3%	2.050	-	2.050
BUIN	1.628	594	2.222	1,0%	6.947	371	7.318	1,3%	9.540	-	9.540
CALERA DE TANGO	426	137	563	0,3%	1.605	99	1.704	0,3%	2.267	-	2.267
ALHUE	156	54	210	0,1%	514	16	530	0,1%	740	-	740
CURACAVI	976	249	1.225	0,6%	2.701	134	2.835	0,5%	4.060	-	4.060
SAN PEDRO	423	112	535	0,2%	782	53	835	0,1%	1.370	-	1.370
EL MONTE	979	313	1.292	0,6%	2.818	153	2.971	0,5%	4.263	-	4.263
PADRE HURTADO	1.244	426	1.670	0,8%	4.701	238	4.939	0,9%	6.609	-	6.609
PEÑAFLOR	1.942	620	2.562	1,2%	7.773	396	8.169	1,4%	10.731	-	10.731
QUILICURA	2.613	1.157	3.770	1,8%	9.453	639	10.092	1,7%	13.862	-	13.862
CERRO NAVIA	4.594	1.686	6.280	2,9%	15.200	847	16.047	2,8%	22.327	-	22.327
CONCHALI	4.797	1.217	6.014	2,8%	15.177	702	15.879	2,7%	21.893	1	21.894

Concesiones del Pilar Solidario a nivel comunal											
COMUNA	TOTAL PBS Y APS									Nbis	Total PBS+APS+Nbis
	PBSV	PBSI	Total PBS	% PBS	APSV	APSI	Total APS	%APS	Total PBS+APS		
RECOLETA	4.974	1.434	6.408	3,0%	16.194	767	16.961	2,9%	23.369	-	23.369
COLINA	2.025	1.151	3.176	1,5%	6.586	445	7.031	1,2%	10.207	-	10.207
SAN MIGUEL	2.949	600	3.549	1,7%	8.997	334	9.331	1,6%	12.880	-	12.880
SAN RAMON	3.568	1.030	4.598	2,1%	10.084	471	10.555	1,8%	15.153	-	15.153
LA GRANJA	3.937	1.260	5.197	2,4%	12.411	610	13.021	2,2%	18.218	1	18.219
LO ESPEJO	3.629	1.359	4.988	2,3%	10.711	615	11.326	2,0%	16.314	-	16.314
PIRQUE	537	166	703	0,3%	1.663	74	1.737	0,3%	2.440	-	2.440
PAINE	1.468	558	2.026	0,9%	5.324	256	5.580	1,0%	7.606	1	7.607
SAN BERNARDO	6.799	2.669	9.468	4,4%	22.125	1.491	23.616	4,1%	33.084	-	33.084
ESTACION CENTRAL	4.204	1.253	5.457	2,5%	13.836	660	14.496	2,5%	19.953	-	19.953
PUDAHUEL	4.860	2.056	6.916	3,2%	17.578	1.021	18.599	3,2%	25.515	-	25.515
MAIPU	10.491	3.290	13.781	6,4%	39.806	1.712	41.518	7,2%	55.299	-	55.299
TALAGANTE	1.473	524	1.997	0,9%	5.971	307	6.278	1,1%	8.275	1	8.276
ISLA DE MAIPO	709	256	965	0,4%	3.162	193	3.355	0,6%	4.320	-	4.320
MELIPILLA	3.734	1.127	4.861	2,3%	11.582	667	12.249	2,1%	17.110	-	17.110
MARIA PINTO	364	131	495	0,2%	1.114	67	1.181	0,2%	1.676	-	1.676
PROVIDENCIA	1.818	291	2.109	1,0%	6.164	163	6.327	1,1%	8.436	-	8.436
VITACURA	727	106	833	0,4%	2.021	69	2.090	0,4%	2.923	1	2.924
ÑUÑO A	3.785	699	4.484	2,1%	15.026	491	15.517	2,7%	20.001	2	20.003
LA REINA	1.509	347	1.856	0,9%	5.505	198	5.703	1,0%	7.559	-	7.559
LA FLORIDA	9.654	2.281	11.935	5,6%	32.830	1.255	34.085	5,9%	46.020	1	46.021
<b>Totales</b>	<b>163.062</b>	<b>51.904</b>	<b>214.966</b>	<b>100%</b>	<b>553.012</b>	<b>27.051</b>	<b>580.063</b>	<b>100%</b>	<b>795.029</b>	<b>14</b>	<b>795.043</b>
<b>% respecto del total de concesiones</b>	<b>21%</b>	<b>7%</b>	<b>27%</b>		<b>70%</b>	<b>3%</b>	<b>73%</b>		<b>100%</b>	<b>0%</b>	<b>100%</b>

Fuente: Elaboración propia sobre la base de información del IPS. Información al 4 de enero de 2022.

Nota: La información estadística reportada del número de solicitudes concesionadas, en trámite, rechazadas y anuladas varían mes a mes porque se actualiza la información reportada.

## **Introducción al Bono por Hijo (BXH)**

Este bono se encuentra vigente a partir del 1 de julio de 2009. Es un beneficio que incrementa el monto de la pensión de la mujer a través de la entrega de un bono por cada hijo nacido vivo o adoptado.

El Bono por Hijo no se paga al momento del nacimiento del hijo, se paga a los 65 años con la pensión y tiene como fin único incrementar el monto de la pensión de la madre.

La bonificación consiste en un aporte estatal equivalente al 10% de 18 ingresos mínimos mensuales. Si el hijo nació antes del 1 de julio de 2009, se aplicará el ingreso mínimo vigente al 1 julio de 2009 (\$159 mil). Si el hijo nació después del 1 de julio de 2009, el ingreso mínimo corresponderá al monto que estaba vigente durante el mes en que nació el hijo.

Es importante destacar, que al monto total de la o las bonificaciones, se le aplicará una tasa de rentabilidad por cada mes completo, contados desde el nacimiento del hijo y hasta que la mujer cumpla los 65 años de edad.

Tienen derecho las mujeres:

- Afiliadas al decreto ley N°3.500 y que no tengan afiliación a otro régimen.
- Las mujeres beneficiarias de Pensión Básica Solidaria o Aporte Previsional Solidario de Vejez.
- Las mujeres que sin estar afiliadas a un régimen previsional perciben una pensión de sobrevivencia con derecho a Aporte Previsional Solidario, sea de Administradora de Fondos de Pensiones, Compañía de Seguros, Instituto Laboral, Mutualidad de Empleadores o ex Instituto de Normalización Previsión Social, actual Instituto de Previsión Social (IPS).

## II. Bono por Hijo

Desde la implementación del programa a la fecha, han sido beneficiarias del Bono por Hijo en total 795.769 mujeres, por un total de 2.625.895 causantes (N° de hijos), lo que es equivalente a aproximadamente 3,3 hijos por mujer.

Durante noviembre de 2021 se recibieron en total 8.290 solicitudes, de las cuales, se concedieron 7.649 (92,3%).

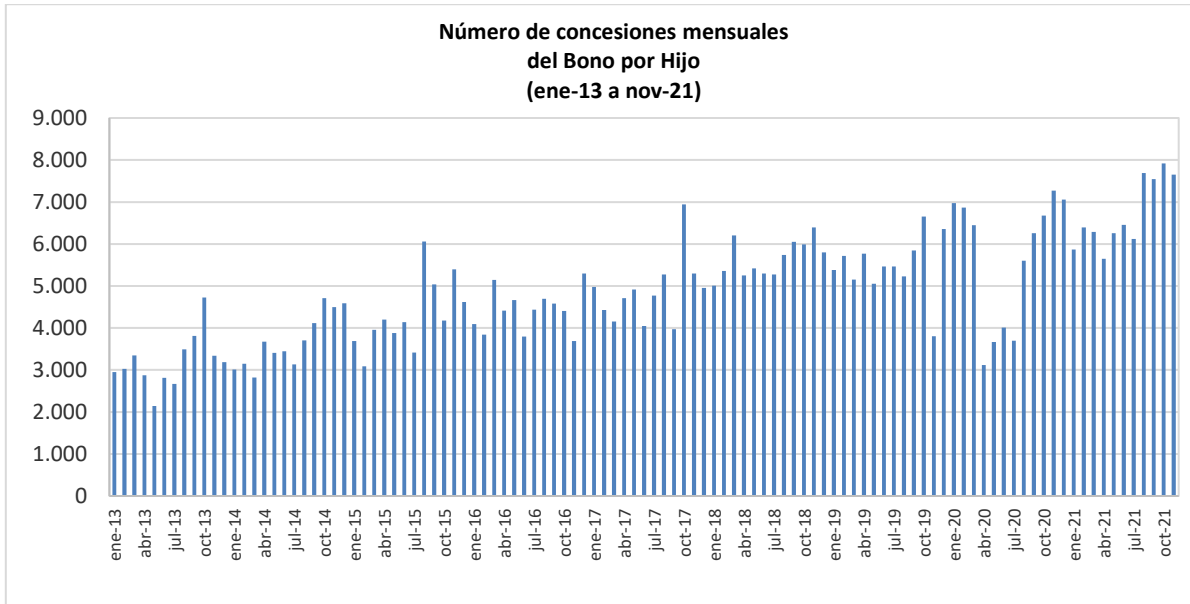

Fuente: IPS

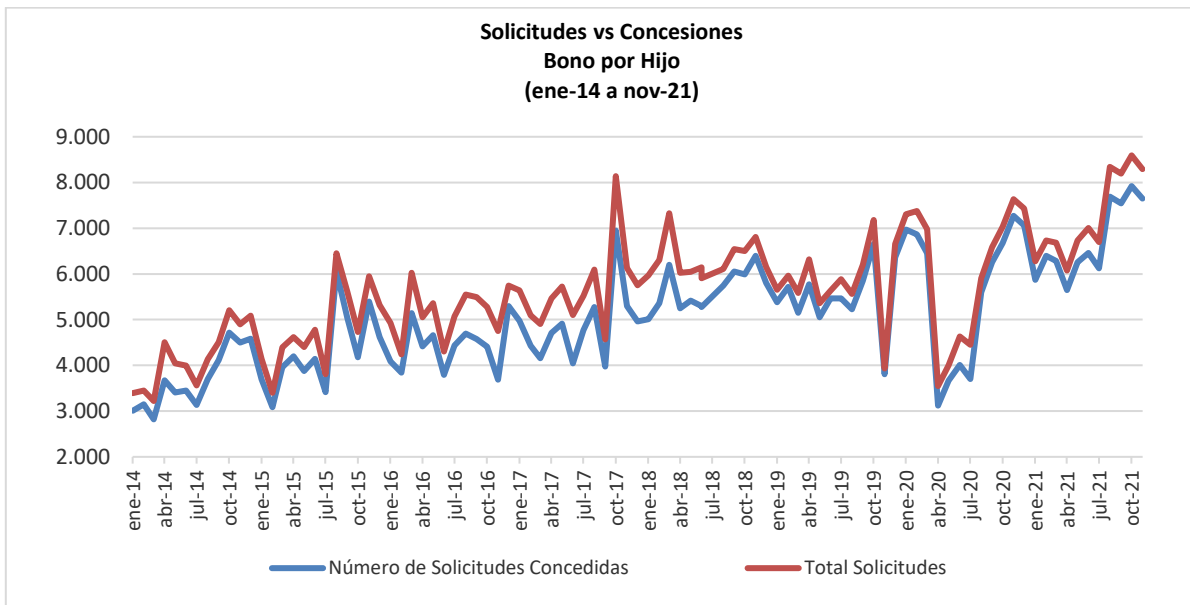

Fuente: IPS.

**1. Concesiones de Bono por Hijo a nivel nacional, por mes  
Agosto de 2009 a noviembre de 2021**

Mes	NÚMERO DE CONCESIONES DE BONO POR HIJO REALIZADAS CADA MES							
	Pago Mensual Con PBS		Pago Mensual Con APS		Pago Único		TOTAL	
	Nº Beneficiarias	Nº de Hijos	Nº Beneficiarias	Nº de Hijos	Nº Beneficiarias	Nº de Hijos	Nº Beneficiarias	Nº de Hijos (causantes)
<b>Ago-dic 2009</b>							<b>23.671</b>	<b>102.602</b>
<b>2010</b>							<b>90.591</b>	<b>283.345</b>
<b>2011</b>							<b>105.822</b>	<b>430.659</b>
<b>2012</b>							<b>54.727</b>	<b>214.792</b>
<b>2013</b>	<b>17.394</b>	<b>63.757</b>	<b>1.193</b>	<b>5.685</b>	<b>19.798</b>	<b>66.674</b>	<b>38.385</b>	<b>136.116</b>
<b>2014</b>	<b>19.910</b>	<b>70.098</b>	<b>1.302</b>	<b>5.662</b>	<b>23.042</b>	<b>72.387</b>	<b>44.254</b>	<b>148.147</b>
<b>2015</b>	<b>17.153</b>	<b>58.746</b>	<b>1.968</b>	<b>8.760</b>	<b>32.529</b>	<b>97.308</b>	<b>51.650</b>	<b>164.814</b>
<b>2016</b>	<b>17.300</b>	<b>58.575</b>	<b>1.912</b>	<b>7.860</b>	<b>33.840</b>	<b>99.247</b>	<b>53.052</b>	<b>165.682</b>
<b>2017</b>	<b>18.172</b>	<b>59.135</b>	<b>1.907</b>	<b>7.847</b>	<b>38.370</b>	<b>109.770</b>	<b>58.449</b>	<b>176.752</b>
ene-18	1.487	4.777	142	567	3.378	9.267	5.007	14.611
feb-18	1.165	3.878	171	740	4.024	10.885	5.360	15.503
mar-18	2.460	7.692	296	1.104	3.447	9.794	6.203	18.590
abr-18	1.488	4.979	166	699	3.596	10.022	5.250	15.700
may-18	1.705	5.530	178	714	3.536	9.898	5.419	16.142
jun-18	1.717	5.500	211	885	3.371	9.458	5.299	15.843
jul-18	1.574	4.981	176	714	3.523	9.997	5.273	15.692
ago-18	1.786	5.797	215	865	3.741	10.742	5.742	17.404
sept-18	1.829	5.996	210	796	4.016	11.063	6.055	17.855
oct-18	1.908	5.933	221	853	3.862	11.406	5.991	18.192
nov-18	1.951	6.310	210	846	4.235	12.050	6.396	19.206
dic-18	1.864	6.097	206	773	3.733	11.050	5.803	17.920
<b>2018</b>	<b>20.934</b>	<b>67.470</b>	<b>2.402</b>	<b>9.556</b>	<b>44.462</b>	<b>125.632</b>	<b>67.798</b>	<b>202.658</b>
ene-19	1.644	5.240	136	473	3.602	10.442	5.382	16.155
feb-19	1.660	5.440	195	810	3.859	11.121	5.714	17.371
mar-19	1.447	4.690	166	800	3.536	10.073	5.149	15.563
abr-19	1.532	5.027	191	822	4.048	11.053	5.771	16.902
may-19	1.595	4.923	179	655	3.277	9.461	5.051	15.039
jun-19	1.566	4.922	128	485	3.773	10.296	5.467	15.703
jul-19	1.268	4.145	119	491	4.075	11.015	5.462	15.651
ago-19	1.754	5.263	194	769	3.280	9.481	5.228	15.513
sept-19	1.699	5.345	173	649	3.976	10.889	5.848	16.883
oct-19	1.702	5.319	176	664	4.777	13.052	6.655	19.035
nov-19	1.481	4.688	133	524	2.191	6.559	3.805	11.771

Mes	NÚMERO DE CONCESIONES DE BONO POR HIJO REALIZADAS CADA MES							
	Pago Mensual Con PBS		Pago Mensual Con APS		Pago Único		TOTAL	
	Nº Beneficiarias	Nº de Hijos	Nº Beneficiarias	Nº de Hijos	Nº Beneficiarias	Nº de Hijos	Nº Beneficiarias	Nº de Hijos (causantes)
dic-19	1.336	4.183	108	440	4.914	13.478	6.358	18.101
<b>2019</b>	<b>18.684</b>	<b>59.185</b>	<b>1.898</b>	<b>7.582</b>	<b>45.308</b>	<b>126.920</b>	<b>65.890</b>	<b>193.687</b>
ene-20	2.201	6.965	189	759	4.583	12.850	6.973	20.574
feb-20	1.863	5.801	280	1.068	4.722	13.234	6.865	20.103
mar-20	1.546	4.795	263	982	4.641	11.822	6.450	17.599
abr-20	1.051	3.202	187	651	1.882	5.219	3.120	9.072
may-20	909	2.848	78	231	2.681	7.557	3.668	10.636
jun-20	993	3.330	84	288	2.933	8.252	4.010	11.870
jul-20	986	3.235	89	315	2.624	7.519	3.699	11.069
ago-20	1.480	4.797	118	473	4.002	11.251	5.600	16.521
sept-20	1.186	3.543	159	638	4.911	13.887	6.256	18.068
oct-20	1.467	4.681	192	699	5.018	14.011	6.677	19.391
nov-20	1.677	5.559	165	618	5.429	14.876	7.271	21.053
dic-20	1.800	5.642	202	734	5.058	13.896	7.060	20.272
<b>2020</b>	<b>17.159</b>	<b>54.398</b>	<b>2.006</b>	<b>7.456</b>	<b>48.484</b>	<b>134.374</b>	<b>67.649</b>	<b>196.228</b>
ene-21	1.411	4.622	155	625	4.306	11.827	5.872	17.074
feb-21	1.495	4.904	139	531	4.764	12.927	6.398	18.362
mar-21	1.529	4.851	159	584	4.596	12.534	6.284	17.969
abr-21	1.554	4.890	204	672	3.887	10.535	5.645	16.097
may-21	1.339	4.387	188	681	4.727	12.674	6.254	17.742
jun-21	1.705	5.296	180	647	4.571	12.236	6.456	18.179
jul-21	1.501	4.957	165	584	4.456	12.115	6.122	17.656
ago-21	1.958	6.075	199	683	5.531	15.024	7.688	21.782
sept-21	2.110	6.529	220	837	5.212	13.910	7.542	21.276
oct-21	1.995	6.274	253	909	5.673	15.241	7.921	22.424
nov-21	2.001	6.341	307	1.121	5.341	14.390	7.649	21.852
<b>A nov-21</b>	<b>18.598</b>	<b>59.126</b>	<b>2.169</b>	<b>7.874</b>	<b>53.064</b>	<b>143.413</b>	<b>73.831</b>	<b>210.413</b>
<b>TOTAL</b>							<b>795.769</b>	<b>2.625.895</b>

Fuente: IPS

Nota: La información corresponde al total de concesiones (beneficiarias) del Bono por Hijo de cada mes. El **pago único** corresponde a las pensionadas de las AFP y Compañías de Seguros.

## 2. Solicitudes y concesiones de Bono por Hijo, por mes

Mes	Número de Solicitudes Concedidas	Número de Solicitudes Rechazadas	Total Solicitudes
Ago-dic 2009	23.671	S/I	23.671
<b>Total 2010</b>	<b>90.591</b>	<b>S/I</b>	<b>90.591</b>
<b>Total 2011</b>	<b>105.822</b>	<b>S/I</b>	<b>105.822</b>
<b>Total 2012</b>	<b>54.727</b>	<b>S/I</b>	<b>54.727</b>
<b>Total 2013</b>	<b>38.385</b>	<b>S/I</b>	<b>38.385</b>
<b>Total 2014</b>	<b>44.254</b>	<b>5.771</b>	<b>50.025</b>
<b>Total 2015</b>	<b>51.650</b>	<b>5.964</b>	<b>57.614</b>
<b>Total 2016</b>	<b>53.052</b>	<b>8.742</b>	<b>61.794</b>
<b>Total 2017</b>	58.449	9.683	68.132
<b>Total 2018</b>	67.798	8.043	75.841
ene-19	5.382	271	5.653
feb-19	5.714	250	5.964
mar-19	5.149	433	5.582
abr-19	5.771	547	6.318
may-19	5.051	312	5.363
jun-19	5.467	166	5.633
jul-19	5.462	423	5.885
ago-19	5.228	334	5.562
sept-19	5.848	349	6.197
oct-19	6.655	526	7.181
nov-19	3.805	128	3.933
dic-19	6.358	299	6.657
<b>Total 2019</b>	<b>65.890</b>	<b>4.038</b>	<b>69.928</b>
ene-20	6.973	334	7.307
feb-20	6.865	510	7.375
mar-20	6.450	524	6.974
abr-20	3.120	427	3.547
may-20	3.668	336	4.004
jun-20	4.010	620	4.630
jul-20	3.699	751	4.450
ago-20	5.600	304	5.904
sept-20	6.256	329	6.585
oct-20	6.677	356	7.033
nov-20	7.271	364	7.635
dic-20	7.060	369	7.429
<b>Total 2020</b>	<b>67.649</b>	<b>5.224</b>	<b>72.873</b>
ene-21	5.872	407	6.279
feb-21	6.398	336	6.734
mar-21	6.284	400	6.684
abr-21	5.645	429	6.074
may-21	6.254	475	6.729
jun-21	6.456	551	7.007
jul-21	6.122	574	6.696
ago-21	7.688	653	8.341
sept-21	7.542	649	8.191
oct-21	7.921	672	8.593
nov-21	7.649	641	8.290
<b>A nov-21</b>	<b>73.831</b>	<b>5.787</b>	<b>79.618</b>
<b>TOTAL</b>	<b>795.769</b>	<b>53.252</b>	<b>849.021</b>

Fuente: IPS

Nota: Esta estadística reporta el dato del último mes disponible, no se actualizan los meses anteriores.

S/I: Sin Información

### 3. Concesiones de Bono por Hijo a nivel Regional

Noviembre 2021

Región			IPS		AFP y Cías. de Seguros		Total
			PBS	APS	APS	Cuota Única	
Arica y Parinacota	XV	Nº Beneficiarios	21	1	3	54	79
		Nº de Causantes (hijos)	61	4	10	157	232
Tarapacá	I	Nº Beneficiarios	23	1	5	77	106
		Nº de Causantes (hijos)	81	5	22	215	323
Antofagasta	II	Nº Beneficiarios	46	0	8	129	183
		Nº de Causantes (hijos)	164	0	34	339	537
Atacama	III	Nº Beneficiarios	41	2	1	93	137
		Nº de Causantes (hijos)	132	5	3	235	375
Coquimbo	IV	Nº Beneficiarios	97	6	10	239	352
		Nº de Causantes (hijos)	292	30	38	630	990
Valparaíso	V	Nº Beneficiarios	208	9	17	657	891
		Nº de Causantes (hijos)	625	35	55	1.767	2.482
B.O'Higgins	VI	Nº Beneficiarios	114	8	10	317	449
		Nº de Causantes (hijos)	351	35	39	832	1.257
Maule	VII	Nº Beneficiarios	142	7	22	360	531
		Nº de Causantes (hijos)	456	25	76	1.040	1.597
Bío Bío	VIII	Nº Beneficiarios	228	12	31	462	733
		Nº de Causantes (hijos)	748	57	131	1.247	2.183
Ñuble	XV I	Nº Beneficiarios	101	2	6	142	251
		Nº de Causantes (hijos)	341	4	39	408	792
Araucanía	IX	Nº Beneficiarios	149	5	25	301	480
		Nº de Causantes (hijos)	527	17	81	884	1.509
Los Ríos	XI V	Nº Beneficiarios	49	2	5	122	178
		Nº de Causantes (hijos)	163	9	19	346	537
Los Lagos	X	Nº Beneficiarios	92	2	8	247	349
		Nº de Causantes (hijos)	304	6	25	637	972
Aysén	XI	Nº Beneficiarios	5	1	0	31	37
		Nº de Causantes (hijos)	17	2	0	102	121
Magallanes	XII	Nº Beneficiarios	13	2	1	50	66
		Nº de Causantes (hijos)	43	4	1	115	163
Metropolitana	XIII	Nº Beneficiarios	672	22	73	2.060	2.827
		Nº de Causantes (hijos)	2.036	81	229	5.436	7.782
<b>TOTAL</b>		<b>Nº Beneficiarios</b>	<b>2.001</b>	<b>82</b>	<b>225</b>	<b>5.341</b>	<b>7.649</b>
		<b>Nº de Causantes (hijos)</b>	<b>6.341</b>	<b>319</b>	<b>802</b>	<b>14.390</b>	<b>21.852</b>

Fuente: IPS

### **Introducción al Subsidio Previsional a los Trabajadores Jóvenes (STJ)**

El Subsidio Previsional los Trabajadores Jóvenes (STJ) es un subsidio estatal mensual que incentiva la contratación de jóvenes trabajadores entre los 18 y 35 años, el cual es pagado tanto a empleadores (subsidio a la contratación) y trabajadores (subsidio a la cotización).

Los empleadores y trabajadores tienen derecho a recibir un subsidio equivalente al 50% de la cotización previsional, calculado sobre un ingreso mínimo, respecto de cada trabajador cuya remuneración sea igual o inferior a 1,5 veces el ingreso mínimo mensual. Éste aporte se percibirá durante las primeras veinticuatro cotizaciones, continuas o discontinuas que registre el respectivo trabajador en el Sistema de Pensiones.

En el caso del subsidio a la contratación, solo tendrán derecho los empleadores que se encuentren al día con sus cotizaciones previsionales.

**\*\*En importante destacar que el STJ es diferente al Subsidio al Empleo Joven (SEJ) el cual es entregado por el SENCE.**

### III. Subsidio Previsional a Trabajadores Jóvenes (STJ)

#### 1. Total solicitudes a la contratación (Empleador)

MES	TOTAL SOLICITUDES CADA MES (Subsidio a la Contratación)			
	Total Solicitudes	Total Trabajadores		Total
		Mujeres	Hombres	
Oct. a Dic. 2008	333			
2009	2.105			
2010	1.759			
2011	1.026			
2012	807			75.178
2013	654			114.198
2014	513			53.853
2015	437			26.690
2016	481			33.713
ene-17	40	2.335	1.830	4.165
feb-17	32	2.075	1.511	3.586
mar-17	37	922	763	1.685
abr-17	27	464	377	841
may-17	36	870	555	1.425
jun-17	38	479	437	916
jul-17	31	544	385	929
ago-17	34	715	414	1.129
sept-17	36	680	537	1.217
oct-17	33	503	374	877
nov-17	40	676	640	1.316
dic-17	56	742	697	1.439
2017	440	11.005	8.520	19.525
ene-18	46	1.310	1.294	2.604
feb-18	61	1.107	809	1.916
mar-18	44	861	608	1.469
abr-18	39	653	498	1.151
may-18	40	965	663	1.628
jun-18	55	836	774	1.610
jul-18	54	1.124	980	2.104
ago-18	74	1.725	1.398	3.123
sept-18	50	1.229	1.067	2.296
oct-18	31	1.359	477	1.836
nov-18	21	1.224	699	1.923
dic-18	63	1.322	1.102	2.424
2018	578	13.715	10.369	24.084
ene-19	46	1.409	848	2.257
feb-19	47	543	395	938
mar-19	42	524	314	838
abr-19	49	627	551	1.178
may-19	71	1.402	1.306	2.708
jun-19	68	1.687	1.029	2.716
jul-19	73	1.201	953	2.154
ago-19	72	1.090	1.128	2.218
sept-19	81	620	590	1.210
oct-19	33	599	438	1.037
nov-19	78	535	508	1.043

MES	TOTAL SOLICITUDES CADA MES (Subsidio a la Contratación)			
	Total Solicitudes	Total Trabajadores		Total
		Mujeres	Hombres	
dic-19	77	536	544	1.080
<b>2019</b>	<b>737</b>	<b>10.773</b>	<b>8.604</b>	<b>19.377</b>
ene-20	83	1.062	1.446	2.508
feb-20	91	1.308	1.064	2.372
mar-20	73	908	827	1.735
abr-20	13	34	58	92
may-20	16	356	298	654
jun-20	16	143	150	293
jul-20	26	245	212	457
ago-20	27	364	280	644
sept-20	32	439	549	988
oct-20	45	439	356	795
nov-20	21	423	315	738
dic-20	14	326	348	674
<b>2020</b>	<b>457</b>	<b>6.047</b>	<b>5.903</b>	<b>11.950</b>
ene-21	21	863	646	1.509
feb-21	12	504	400	904
mar-21	17	371	245	616
abr-21	9	304	210	514
may-21	37	321	719	1.040
jun-21	54	420	429	849
jul-21	14	83	65	148
ago-21	50	526	488	1.014
sept-21	17	200	159	359
oct-21	17	244	174	418
nov-21	13	138	158	296
<b>A nov-21</b>	<b>261</b>	<b>3.974</b>	<b>3.693</b>	<b>7.667</b>
<b>TOTAL</b>	<b>10.588</b>			<b>386.235</b>

Fuente: IPS

Nota: El Subsidio a la Contratación comenzó a pagarse en marzo de 2009.

Esta estadística reporta el dato del último mes disponible, no se actualizan los meses anteriores.

## 2. Estado de las solicitudes a la contratación (Empleador)

MES	ESTADO DE LAS SOLICITUDES (Subsidio a la Contratación)			
	CONCEDIDAS	RECHAZADAS	EN TRÁMITE	TOTAL
<b>Ene. a Dic. 2012</b>	<b>114</b>	<b>539</b>	<b>154</b>	<b>807</b>
<b>Ene. a Dic. 2013</b>	<b>74</b>	<b>430</b>	<b>150</b>	<b>654</b>
<b>Ene. a Dic. 2014</b>	<b>53</b>	<b>347</b>	<b>113</b>	<b>513</b>
<b>Total a Dic-15</b>	<b>50</b>	<b>281</b>	<b>106</b>	<b>437</b>
<b>Total a Dic-16</b>	<b>131</b>	<b>207</b>	<b>143</b>	<b>481</b>
ene-17	8	17	15	40
feb-17	9	11	12	32
mar-17	9	13	15	37
abr-17	3	17	7	27
may-17	8	18	10	36
jun-17	12	19	7	38
jul-17	8	12	11	31
ago-17	10	13	11	34
sept-17	10	9	17	36
oct-17	6	14	13	33
nov-17	5	23	12	40
dic-17	19	22	15	56
<b>Total a Dic-17</b>	<b>107</b>	<b>188</b>	<b>145</b>	<b>440</b>
ene-18	13	23	10	46
feb-18	16	22	23	61
mar-18	14	19	11	44
abr-18	10	18	11	39
may-18	22	9	9	40
jun-18	27	18	10	55
jul-18	15	20	19	54
ago-18	17	40	17	74
sept-18	16	31	3	50
oct-18	4	22	5	31
nov-18	3	16	2	21
dic-18	21	40	2	63
<b>Total a Dic-18</b>	<b>178</b>	<b>278</b>	<b>122</b>	<b>578</b>
ene-19	19	25	2	46
feb-19	15	30	2	47
mar-19	9	30	3	42
abr-19	8	39	2	49
may-19	27	34	10	71
jun-19	22	41	5	68
jul-19	25	40	8	73
ago-19	17	50	5	72
sept-19	19	54	8	81
oct-19	7	24	2	33
nov-19	16	57	5	78
dic-19	1	72	4	77
<b>Total a Dic-19</b>	<b>185</b>	<b>496</b>	<b>56</b>	<b>737</b>
ene-20	5	54	24	83
feb-20	7	70	14	91
mar-20	6	59	8	73
abr-20	3	8	2	13
may-20	5	7	4	16

MES	ESTADO DE LAS SOLICITUDES (Subsidio a la Contratación)			
	CONCEDIDAS	RECHAZADAS	EN TRÁMITE	TOTAL
jun-20	4	9	3	16
jul-20	5	9	12	26
ago-20	2	14	11	27
sept-20	7	22	3	32
oct-20	2	38	5	45
nov-20	0	16	5	21
dic-20	0	11	3	14
<b>2020</b>	<b>46</b>	<b>317</b>	<b>94</b>	<b>457</b>
ene-21	1	19	1	21
feb-21	0	12	0	12
mar-21	2	13	2	17
abr-21	0	9	0	9
may-21	1	28	8	37
jun-21	3	35	16	54
jul-21	4	9	1	14
ago-21	1	38	11	50
sept-21	2	15	0	17
oct-21	3	14	0	17
nov-21	2	11	0	13
<b>A nov-21</b>	<b>19</b>	<b>203</b>	<b>39</b>	<b>261</b>

Fuente: IPS

Nota: Esta estadística reporta el dato del último mes disponible, no se actualizan los meses anteriores.

\*Debido a la Pandemia por Covid-19 el número de solicitudes ha disminuido el número de solicitudes, así como también por el deterioro en la situación económica ha aumentado el número de empleadores con deuda previsional, por lo que hay más pagos suspendidos y rechazados.

### 3. Total solicitudes a la cotización (Trabajador)

MES	TOTAL SOLICITUDES CADA MES (Subsidio a la Cotización)		
	Mujeres	Hombres	TOTAL
<b>Jul. a Dic. 2011</b>			<b>122.650</b>
<b>2012</b>			<b>32.605</b>
<b>2013</b>			<b>23.325</b>
<b>2014</b>			<b>22.921</b>
<b>2015</b>			<b>30.947</b>
<b>2016</b>			<b>29.012</b>
ene-17	1.817	1.272	3.089
feb-17	1.645	1.289	2.934
mar-17	1.362	1.006	2.368
abr-17	718	604	1.322
may-17	762	531	1.293
jun-17	919	611	1.530
jul-17	956	639	1.595
ago-17	751	503	1.254
sept-17	863	564	1.427
oct-17	352	264	616
nov-17	561	386	947
dic-17	660	615	1.275
<b>2017</b>	<b>11.366</b>	<b>8.284</b>	<b>19.650</b>
ene-18	777	678	1.455
feb-18	979	837	1.816
mar-18	1.375	894	2.269
abr-18	1.043	596	1.639
may-18	760	451	1.211
jun-18	1.059	680	1.739
jul-18	968	597	1.565
ago-18	1.231	879	2.110
sept-18	1.614	1.116	2.730
oct-18	1.026	810	1.836
nov-18	655	330	985
dic-18	1.554	766	2.320
<b>2018</b>	<b>13.041</b>	<b>8.634</b>	<b>21.675</b>
ene-19	1.711	1.024	2.735
feb-19	1.618	809	2.427
mar-19	467	342	809
abr-19	1.080	564	1.644
may-19	1.085	663	1.748
jun-19	2.004	1.413	3.417
jul-19	2.427	1.403	3.830
ago-19	2.118	1.197	3.315
sept-19	1.382	1.016	2.398
oct-19	948	627	1.575
nov-19	949	527	1.476
dic-19	506	423	929
<b>2019</b>	<b>16.295</b>	<b>10.008</b>	<b>26.303</b>
ene-20	1.297	758	2.055
feb-20	1.495	1.505	3.000
mar-20	1.883	1.296	3.179
abr-20	3.853	2.369	6.222

MES	TOTAL SOLICITUDES CADA MES (Subsidio a la Cotización)		
	Mujeres	Hombres	TOTAL
may-20	3.685	1.919	5.604
jun-20	3.750	1.981	5.731
jul-20	5.203	2.979	8.182
ago-20	4.969	2.864	7.833
sept-20	2.385	1.258	3.643
oct-20	2.045	1.173	3.218
nov-20	1.545	906	2.451
dic-20	1.765	802	2.567
<b>2020</b>	<b>33.875</b>	<b>19.810</b>	<b>53.685</b>
ene-21	2.266	1.048	3.314
feb-21	3.079	1.343	4.422
mar-21	3.621	1.770	5.391
abr-21	4.727	2.416	7.143
may-21	3.848	2.237	6.085
jun-21	3.185	2.330	5.515
jul-21	2.655	1.488	4.143
ago-21	2.460	1.179	3.639
sept-21	2.275	1.293	3.568
oct-21	1.844	901	2.745
nov-21	1.736	897	2.633
<b>A nov-21</b>	<b>31.696</b>	<b>16.902</b>	<b>48.598</b>
<b>TOTAL</b>			<b>431.371</b>

Fuente: IPS

Nota: A partir del 1 de julio de 2011 comenzó a pagarse el Subsidio a la Cotización.  
Esta estadística reporta el dato del último mes disponible, no se actualizan los meses anteriores.

#### 4. Estado de las solicitudes a la cotización (Empleador)

PERIODO	ESTADO DE LAS SOLICITUDES (Subsidio a la Cotización)									
	CONCEDIDAS			RECHAZADAS			EN TRÁMITE			TOTAL
	Mujeres	Hombres	Total	Mujeres	Hombres	Total	Mujeres	Hombres	Total	
<b>Jul. a Dic. 2011</b>			<b>119.211</b>			<b>1.457</b>			<b>1.982</b>	<b>122.650</b>
<b>2012</b>			<b>24.495</b>			<b>248</b>			<b>7.862</b>	<b>32.605</b>
<b>2013</b>			<b>14.041</b>			<b>158</b>			<b>9.126</b>	<b>23.325</b>
<b>2014</b>			<b>11.832</b>			<b>299</b>			<b>10.790</b>	<b>22.921</b>
<b>2015</b>			<b>19.727</b>			<b>2.960</b>			<b>8.260</b>	<b>30.947</b>
<b>2016</b>			<b>27.817</b>			<b>1.016</b>			<b>178</b>	<b>29.011</b>
ene-17	1.709	1.188	2.897	87	62	149	21	22	43	3.089
feb-17	1.599	1.237	2.836	35	42	77	11	10	21	2.934
mar-17	1.281	949	2.230	63	47	110	18	10	28	2.368
abr-17	694	578	1.272	16	19	35	8	7	15	1.322
may-17	698	493	1.191	13	3	16	45	41	86	1.293
jun-17	891	581	1.472	18	18	36	10	12	22	1.530
jul-17	857	571	1.428	15	14	29	84	54	138	1.595
ago-17	697	460	1.157	11	9	20	43	34	77	1.254
sept-17	850	547	1.397	1	3	4	12	14	26	1.427
oct-17	305	234	539	11	11	22	36	19	55	616
nov-17	524	369	893	15	6	21	22	11	33	947
dic-17	638	595	1.233	17	15	32	5	5	10	1.275
<b>2017</b>			<b>18.545</b>			<b>551</b>			<b>554</b>	<b>19.650</b>
ene-18	755	663	1.418	14	12	26	8	3	11	1.455
feb-18	908	778	1.686	16	9	25	55	50	105	1.816
mar-18	1.306	853	2.159	34	26	60	35	15	50	2.269
abr-18	1.004	564	1.568	19	14	33	20	18	38	1.639
may-18	717	410	1.127	17	15	32	26	26	52	1.211
jun-18	1.018	658	1.676	18	12	30	23	10	33	1.739
jul-18	845	604	1.449	17	33	50	35	31	66	1.565
ago-18	1.178	821	1.999	20	30	50	33	28	61	2.110
sept-18	1.529	1.059	2.588	40	42	82	45	15	60	2.730
oct-18	978	757	1.735	21	40	61	27	13	40	1.836
nov-18	583	278	861	9	8	17	63	44	107	985
dic-18	1.471	707	2.178	34	21	55	49	38	87	2.320
<b>2018</b>			<b>20.444</b>			<b>521</b>			<b>710</b>	<b>21.675</b>
ene-19	1.585	954	2.539	44	43	87	82	27	109	2.735
feb-19	1.537	762	2.299	27	19	46	54	28	82	2.427
mar-19	454	329	783	8	7	15	5	6	11	809
abr-19	988	507	1.495	20	11	31	72	46	118	1.644
may-19	995	602	1.597	30	28	58	60	33	93	1.748
jun-19	1.868	1.297	3.165	86	86	172	50	30	80	3.417
jul-19	2.276	1.274	3.550	43	59	102	108	70	178	3.830
ago-19	1.983	1.098	3.081	57	62	119	78	37	115	3.315
sept-19	1.341	990	2.331	18	11	29	23	15	38	2.398
oct-19	866	575	1.441	51	40	91	31	12	43	1.575
nov-19	902	489	1.391	23	20	43	24	18	42	1.476
dic-19	491	410	901	12	12	24	3	1	4	929
<b>2019</b>			<b>24.573</b>			<b>817</b>			<b>913</b>	<b>26.303</b>
ene-20	1.205	702	1.907	38	19	57	54	37	91	2.055
feb-20	1.372	1.327	2.699	81	150	231	42	28	70	3.000
mar-20	1.750	1.162	2.912	73	85	158	60	49	109	3.179

PERIODO	ESTADO DE LAS SOLICITUDES (Subsidio a la Cotización)									
	CONCEDIDAS			RECHAZADAS			EN TRÁMITE			TOTAL
	Mujeres	Hombres	Total	Mujeres	Hombres	Total	Mujeres	Hombres	Total	
abr-20	3.482	2.096	5.578	132	116	248	239	157	396	6.222
may-20	3.376	1.668	5.044	71	48	119	238	203	441	5.604
jun-20	3.453	1.719	5.172	56	45	101	241	217	458	5.731
jul-20	4.515	2.459	6.974	191	130	321	497	390	887	8.182
ago-20	4.543	2.497	7.040	180	146	326	246	221	467	7.833
sept-20	2.169	1.096	3.265	93	82	175	123	80	203	3.643
oct-20	1.870	1.040	2.910	30	43	73	145	90	235	3.218
nov-20	1.395	773	2.168	61	54	115	89	79	168	2.451
dic-20	1.662	710	2.372	30	31	61	73	61	134	2.567
<b>2020</b>			<b>48.041</b>			<b>1.985</b>			<b>3.659</b>	<b>53.685</b>
ene-21	2.090	934	3.024	46	31	77	112	101	213	3.314
feb-21	2.887	1.200	4.087	78	53	131	114	90	204	4.422
mar-21	3.264	1.514	4.778	49	53	102	308	203	511	5.391
abr-21	4.279	2.062	6.341	106	82	188	342	272	614	7.143
may-21	3.493	1.924	5.417	95	76	171	260	237	497	6.085
jun-21	2.836	1.991	4.827	87	140	227	262	199	461	5.515
jul-21	2.343	1.233	3.576	100	93	193	212	162	374	4.143
ago-21	2.201	996	3.197	47	37	84	212	146	358	3.639
sept-21	1.991	1.077	3.068	76	70	146	208	146	354	3.568
oct-21	1.639	788	2.427	61	34	95	144	79	223	2.745
nov-21	1.532	765	2.297	25	18	43	179	114	293	2.633
<b>A nov-21</b>			<b>43.039</b>			<b>1.457</b>			<b>4.102</b>	<b>48.598</b>

Fuente: IPS

## 5. Número de subsidios pagados a la contratación y cotización, por mes

Mes	Subsidio a la Contratación		Número de subsidios pagados	Subsidio a la Cotización		
	Número de subsidios pagados	Número de empleadores que recibieron pago en el mes		Número de trabajadores que recibieron pago en el mes		
				Hombre	Mujer	Total Trabajadores
mar-09	10.625	174	-			
abr-09	6.095	194	-			
may-09	7.497	290	-			
jun-09	8.878	241	-			
jul-09	13.580	349	-			
ago-09	9.451	290	-			
sept-09	16.175	423	-			
oct-09	21.738	442	-			
nov-09	20.687	464	-			
dic-09	19.925	464	-			
ene-10	14.517	460	-			
feb-10	21.073	461	-			
mar-10	1.853	230	-			
abr-10	34.023	448	-			
may-10	12.204	424	-			
jun-10	1.575	167	-			
jul-10	1.875	166	-			
ago-10	7.627	189	-			
sept-10	1.802	151	-			
oct-10	3.251	152	-			
nov-10	986	122	-			
dic-10	1.370	102	-			
ene-11	547	96	-			
feb-11	986	105	-			
mar-11	531	76	-			
abr-11	1.064	129	-			
may-11	1.100	91	-			
jun-11	1.238	106	-			
jul-11	173	25	-			
ago-11	810	59	-			
sept-11	476	65	1.634			1.620
oct-11	1.568	75	5.036			4.518
nov-11	906	39	12.015			10.939
dic-11	1.270	71	22.261			21.512
ene-12	1.221	65	24.129			20.099
feb-12	902	58	22.063			19.781
mar-12	2.605	58	36.966			28.773
abr-12	982	44	16.479			16.232
may-12	3.220	72	28.814			23.849
jun-12	1.267	49	25.375			22.057
jul-12	1.000	53	23.209			21.672
ago-12	1.130	58	21.429			20.285
sept-12	1.082	56	26.360			23.448
oct-12	1.205	63	24.056			22.693
nov-12	637	47	19.225			18.399
dic-12	840	32	11.256			10.911
ene-13	931	56	40.005			27.853
feb-13	1.270	64	24.170			22.694
mar-13	826	41	23.845			22.309
abr-13	1.037	51	26.008			23.693
may-13	436	34	21.038			19.845
jun-13	848	44	22.037			20.065
jul-13	747	36	22.506			20.780
ago-13	719	35	23.869			21.924
sept-13	908	30	22.797			21.715
oct-13	907	34	23.258			22.266
nov-13	684	32	21.758			20.561

Mes	Subsidio a la Contratación		Subsidio a la Cotización			
	Número de subsidios pagados	Número de empleadores que recibieron pago en el mes	Número de subsidios pagados	Número de trabajadores que recibieron pago en el mes		
				Hombre	Mujer	Total Trabajadores
dic-13	731	40	21.567			20.466
ene-14	642	27	16.702			15.794
feb-14	687	25	23.938			20.912
mar-14	1.022	47	28.622			24.920
abr-14	645	29	22.470			20.858
may-14	697	31	14.929			13.783
jun-14	708	29	28.107			22.029
jul-14	848	30	20.305			18.703
ago-14	418	21	20.026			17.896
sept-14	449	20	17.518			15.614
oct-14	386	21	25.867			21.002
nov-14	614	17	16.769			15.842
dic-14	534	22	23.318			20.226
ene-15	478	21	23.056			21.061
feb-15	361	24	18.524			17.192
mar-15	712	28	26.002			22.027
abr-15	255	22	23.093			21.546
may-15	891	21	22.362			20.850
jun-15	117	14	12.627			11.681
jul-15	181	18	19.638			18.282
ago-15	128	14	21.146			19.598
sept-15	161	18	27.499			21.738
oct-15	195	21	25.195			20.911
nov-15	225	20	22.695			19.610
dic-15	212	27	22.984			20.973
ene-16	352	37	22.006			20.462
feb-16	370	34	21.509			20.333
mar-16	389	23	21.336			19.910
abr-16	285	18	5.659			5.480
may-16	288	16	6.651	3.426	2.372	5.798
jun-16*	21	15	5.426	2.014	2.742	4.756
jul-16	9	9	3.253	1.416	1.620	3.036
ago-16	13	10	3.343	1.336	1.688	3.024
sept-16	16	11	3.298	1.358	1.715	3.073
oct-16	28	12	3.465	1.455	1.819	3.274
nov-16	38	13	3.225	1.369	1.699	3.068
dic-16	48	20	2.951	1.273	1.530	2.803
ene-17	28	16	4.231	1.377	2.288	3.665
feb-17	40	21	2.725	1.152	1.411	2.563
mar-17	51	19	2.482	1.042	1.321	2.363
abr-17	52	16	2.908	1.301	1.304	2.605
may-17	33	11	2.762	1.203	1.396	2.599
jun-17**	4.096	40	176.735	21.206	29.918	51.124
jul-17	6.517	46	93.102	16.060	22.383	38.443
ago-17	7.909	49	2.314	1.181	999	2.180
sept-17	2.045	33	37.486	9.638	14.569	24.207
oct-17	1.138	31	33.256	9.130	15.883	25.013
nov-17	989	32	26.590	8.080	12.842	20.922
dic-17	1.027	26	18.586	7.147	10.315	17.462
ene-18	1.354	30	18.570	7.039	10.476	17.515
feb-18	1.044	26	12.624	7.245	4.546	11.791
mar-18	923	42	19.233	7.306	10.727	18.033
abr-18	1.496	53	27.469	12.706	9.262	21.968
may-18	1.099	44	19.923	7.814	11.003	18.817
jun-18	2.919	53	33.135	8.927	12.977	21.904
jul-18	643	53	16.559	6.259	9.397	15.656
ago-18	542	55	16.468	9.380	6.293	15.673
sept-18	542	47	20.636	10.966	7.467	18.433
oct-18	1.166	64	18.153	6.728	9.884	16.612
nov-18	684	59	22.023	10.985	7.542	18.527

Mes	Subsidio a la Contratación		Subsidio a la Cotización			
	Número de subsidios pagados	Número de empleadores que recibieron pago en el mes	Número de subsidios pagados	Número de trabajadores que recibieron pago en el mes		
				Hombre	Mujer	Total Trabajadores
dic-18	1.306	51	25.922	12.754	8.814	21.568
ene-19	800	51	28.255	13.972	9.596	23.568
feb-19	819	47	24.473	12.346	8.362	20.708
mar-19	1.105	42	20.396	11.217	7.436	18.653
abr-19	1.016	35	17.319	9.829	6.577	16.406
may-19	1.094	44	26.936	8.619	12.910	21.529
jun-19	962	41	17.186	6.205	8.829	16.034
jul-19	1.148	41	17.113	9.788	6.179	15.967
ago-19	896	34	17.644	10.151	6.422	16.573
sept-19	926	31	17.905	10.281	6.541	16.573
oct-19	1.371	30	18.586	6.769	10.563	17.332
nov-19	1.269	37	18.254	10.266	6.534	16.800
dic-19	819	36	18.254	10.460	6.540	17.000
ene-20	834	42	18.617	6.664	10.715	17.379
feb-20	698	37	18.087	6.398	10.470	16.868
mar-20***	335	11	2.479	833	1.333	2.166
abr-20***	1.807	46	35.380	8.953	13.726	22.679
may-20	812	43	19.198	7.081	10.993	18.074
jun-20	717	40	21.037	6.751	10.650	17.401
jul-20****	403	40	15.217	5.506	8.781	14.287
ago-20	226	29	16.560	9.684	6.022	15.706
sept-20	130	26	17.807	6.374	10.337	16.711
oct-20	85	26	19.642	7.053	11.284	18.337
nov-20	64	27	20.331	7.299	11.518	18.817
dic-20	61	28	22.733	8.214	12.811	21.025
ene-21	61	23	24.914	8.732	14.109	22.841
feb-21	52	18	25.495	8.692	14.503	23.195
mar-21	89	22	26.451	9.196	14.960	24.156
abr-21	35	19	27.062	9.299	15.603	24.902
may-21	43	18	30.323	9.912	16.497	26.409
jun-21	49	20	25.728	8.894	14.936	23.830
jul-21	54	25	27.581	9.481	16.038	25.519
ago-21	36	24	28.456	9.849	16.277	26.126
sept-21	35	24	29.198	9.726	16.702	26.428
oct-21	55	24	31.131	10.352	18.028	28.380
nov-21	45	18	30.171	9.798	17.755	27.553

Fuente: Información de SP

Notas: A partir del 1 de julio de 2011 comenzó a solicitarse el subsidio a la Cotización.

El número de subsidios pagados podría ser mayor que el número de trabajadores que originan el beneficio por cuanto algunos de ellos podrían tener más de un empleo con subsidio. Además, incluye pagos retroactivos.

S/I: Sin Información.

\* Con fecha febrero 2016 Fonasa puso término al convenio de recaudación que mantenía con IPS.

A contar de esa fecha, es el propio Fondo de Salud, quien efectúa a través de Previred la recaudación de las cotizaciones de salud. Por este motivo, IPS no cuenta con la información del pago de salud efectuado a través de Previred, sólo dispone de la información de la recaudación manual y de otros portales de recaudación. En estos momentos se encuentra en tramitación un convenio de transferencia de datos con Fonasa que permita a IPS volver a operar con normalidad distintos procesos como el STJ.

\*\* En el mes de Junio 2017, el IPS cursó pagos retroactivos de Subsidios a la Contratación y Cotización. Esto fue parte del proceso de regularización de pagos que no se habían cursado por falta de información para otorgan el beneficio.

\*\*\* El bajo número de trabajadores reportado durante el mes marzo 2020 se explica por el atraso en el envío de información del pago de cotizaciones electrónicas de FONASA de las remuneraciones del mes de enero, lo que repercutió en una disminución en el número y monto de subsidios pagados en marzo 2020. Dicha situación se regularizó en los pagos del mes de abril 2020

\*\*\*\* El menor número de subsidios pagados se explica por la disminución en el número de trámites presenciales debido a la cuarentena que existió en varias ciudades del país.