



Subsecretaría
de Previsión
Social

Gobierno de Chile

N° 86

Santiago de Chile, 2020

INFORME ESTADÍSTICO MENSUAL DEL PILAR SOLIDARIO

Febrero 2020



Dirección de
ESTUDIOS PREVISIONALES

SUBSECRETARÍA DE PREVISIÓN SOCIAL

WWW.PREVISIONSOCIAL.GOB.CL



Documento de elaboración propia, preparado por el equipo de profesionales de la Dirección de Estudios Previsionales de la Subsecretaría de Previsión Social. Se autoriza su reproducción total o parcial, citando la fuente.

Publicación editada por la Subsecretaría de Previsión Social
Huérfanos 1273, Santiago de Chile
Abril, 2020

Contenido

| | |
|---|----|
| Introducción al Sistema de Pensiones Solidarias (SPS) | 4 |
| I. Pensión Básica Solidaria (PBS) y Aporte Previsional Solidario (APS) | 6 |
| A. Nivel Nacional | 6 |
| 1. Beneficios pagados en el mes | 6 |
| 2. Beneficios concedidos en el Sistema de Pensiones Solidarias (SPS) y Pensiones Asistenciales vigentes | 8 |
| 3. Solicitudes recibidas en el SPS, por tipo de resolución | 9 |
| 4. Solicitudes recibidas y beneficios concedidos en el SPS, por año | 10 |
| 6. Solicitudes mensuales recibidas en el SPS, por tipo de institución | 14 |
| 7. Concesiones mensuales en el SPS, por tipo de beneficio | 16 |
| B. Nivel Regional | 18 |
| 8. Número de beneficios pagados en el mes, por tipo de beneficio | 18 |
| 9. Solicitudes recibidas en el SPS, por tipo de institución | 20 |
| 10. Concesiones en el SPS, por Institución | 22 |
| 11. Porcentaje de solicitudes concedidas en el SPS | 23 |
| C. Nivel Comunal | 24 |
| 12. Total de solicitudes recibidas y beneficios concedidos SPS | 24 |
| 12.1. Arica y Parinacota | 24 |
| 12.2. Tarapacá | 25 |
| 12.3. Antofagasta | 26 |
| 12.4. Atacama | 27 |
| 12.5. Coquimbo | 28 |
| 12.6. Valparaíso | 29 |
| 12.7. L.G.B O'Higgins | 32 |
| 12.8. Maule | 34 |
| 12.9. Ñuble | 36 |
| 12.10. Biobío | 38 |
| 12.11. Araucanía | 40 |
| 12.12. Los Ríos | 43 |
| 12.13. Los Lagos | 44 |
| 12.14. Aysén | 46 |
| 12.15. Magallanes | 47 |
| 12.16. Metropolitana | 48 |
| Introducción al Bono por Hijo (BXH) | 51 |
| II. Bono por Hijo | 52 |
| 1. Concesiones de Bono por Hijo a nivel nacional, por mes | 53 |
| 2. Solicitudes y concesiones de Bono por Hijo, por mes | 55 |
| 3. Concesiones de Bono por Hijo a nivel Regional | 57 |
| Introducción al Subsidio Previsional a los Trabajadores Jóvenes (STJ) | 58 |
| III. Subsidio Previsional a Trabajadores Jóvenes (STJ) | 59 |
| 1. Total solicitudes a la contratación (Empleador) | 59 |
| 2. Estado de las solicitudes a la contratación (Empleador) | 61 |
| 3. Total solicitudes a la cotización (Trabajador) | 63 |
| 4. Estado de las solicitudes a la cotización (Empleador) | 65 |
| 5. Número de subsidios pagados a la contratación y cotización, por mes | 67 |

Introducción al Sistema de Pensiones Solidarias (SPS)

Mediante la Ley N°20.255 de 2008, se modificó el sistema de pensiones chileno, en el que se incorpora la creación del nuevo Pilar Solidario, denominado el Sistema de Pensiones Solidarias (SPS). Este pilar es un componente fundamental, el cual financia con recursos del Estado a aquellas personas que no pudieron acceder a una pensión por no cotizar al sistema o complementa las pensiones de aquellos que no cuentan con una acumulación de fondos necesaria para alcanzar un monto de pensión suficiente.

Es importante destacar, que los beneficios del Sistema de Pensiones Solidarias son entregados a todas aquellas personas pertenecientes al 60% de la población más pobre.

Este sistema está conformado por una pensión no contributiva, la Pensión Básica Solidaria (PBS), y un complemento a la pensión contributiva, el Aporte Previsional Solidario (APS).

La Pensión Básica Solidaria (PBS) es un beneficio al cual acceden todas las personas que no tengan derecho a pensión en algún régimen previsional y cumplan con los requisitos establecidos por ley. Existen dos tipos de PBS, la Pensión Básica Solidaria de Vejez (PBSV) dirigida a todas aquellas personas mayores de 65 años de edad, y la Pensión Básica Solidaria de Invalidez (PBSI) dirigida a todos aquellos que se encuentren entre los 18 y menos de 65 años de edad y que fueron declarados inválidos.

Por otro lado, el Aporte Previsional Solidario (APS) es un beneficio que incentiva a mantener la cotización en el sistema de capitalización individual, de manera tal que las personas que hayan cotizado al sistema de pensiones contributivo mejoren sus pensiones autofinanciadas. Existen dos tipos de APS, el Aporte Previsional Solidario de Vejez (APSV), el cual incrementa la pensión recibida de las personas mayores de 65 años de edad y autofinancien una pensión menor a la Pensión Máxima con Aporte Solidario (PMAS), y el Aporte Previsional Solidario de Invalidez (APSI), el cual busca incrementar la pensión recibida de las personas entre los 18 y menos de 65 años de edad, y que autofinancien una pensión menor a la Pensión Básica Solidaria de Invalidez.

En diciembre de 2019 la Ley N°21.190 introdujo modificaciones a los beneficios del Sistema de Pensiones Solidarias aumentando los montos que perciben los beneficiarios de PBS y APS. Los cambios consideran un incremento gradual y escalonado de los montos de Pensión Básica Solidaria (PBS) y Pensión Máxima con Aporte Solidario (PMAS) entre diciembre de 2019 y enero de 2022, de la siguiente forma:

- Quienes tienen 80 años y más en diciembre de 2019 registraron un aumento del 50% en el monto del beneficio.
- Para aquellos que tienen entre 75 y 79 años el monto del beneficio se incrementó en un 30%, y en enero de 2021 el aumento alcanzará el 50%.

- En el caso de las personas menores de 75 años¹, el incremento registrado fue del 25%. En enero de 2021, lo hará en 40%, para finalmente alcanzar el aumento de 50% en enero 2022.

| Tramo de edad | Aumentos (%) PBS y PMAS respecto al monto vigente en nov-19 Ley N°21.190 | | |
|------------------------|--|--------|--------|
| | dic-19 | ene-21 | ene-22 |
| Menor a 75 años | 25% | 40% | 50% |
| 75 a 79 años | 30% | 50% | - |
| 80 años o más | 50% | - | - |

Fuente: Elaboración propia.

Es así como a partir de diciembre de 2019 los beneficiarios de PBS de 80 años y más, reciben una pensión de \$165.302, los que tienen entre 75 y 79 años \$143.261 y los menores de 75 años reciben una pensión de \$137.751.

En tanto, para quienes reciben APS registran un aumento en el monto de la pensión percibida, por el incremento del monto de la PMAS. En este caso el aumento aproximado que experimentaron las pensiones a partir de diciembre de 2019 fue de \$55.000 para los mayores de 80 años, \$33.000 para aquellos entre 75 y 79 años y \$27.000 para los menores de 75 años.

Los nuevos valores que tomarán las PBS y la PMAS para los periodos de enero 2021 y enero 2022 se detallan en el siguiente cuadro:

| Período | Valores de la PBS y PMAS con aumentos indicados en ley n°21.109 | | |
|---|--|-----------|-----------|
| | Edad | PBS | PMAS |
| Valor vigente hasta el 30 de noviembre 2019 | Mayor o igual a 65 años | \$110.201 | \$325.646 |
| Desde el 1 de diciembre 2019 | Mayor o igual a 65 años y menor de 75 años | \$137.751 | \$407.058 |
| Desde el 1 de diciembre 2019 | Mayor o igual a 75 años y menor de 80 años | \$143.261 | \$423.340 |
| Desde el 1 de diciembre 2019 | Mayor o igual a 80 años | \$165.302 | \$488.469 |
| Desde el 1 de enero 2021 | Mayor o igual a 65 años y menor de 75 años | \$154.281 | \$455.904 |
| Desde el 1 de enero 2021 | Mayor o igual a 75 años y menor de 80 años | \$165.302 | \$488.469 |
| Desde el 1 de enero 2022 | Mayor o igual a 65 años | \$165.302 | \$488.469 |

Fuente: SPS.

Nota: Los valores de la PBS y del APS de enero 2021 y 2022 también se les deberá sumar el reajuste por IPC calculado en julio de los años 2020 y 2021.

¹ Esto también regirá para los beneficiarios de Pensión Básica de Invalidez.

I. Pensión Básica Solidaria (PBS) y Aporte Previsional Solidario (APS)

A. Nivel Nacional

1. Beneficios pagados en el mes

Febrero 2020

En la actualidad reciben el beneficio del Sistema de Pensiones Solidarias 1.606.732 personas, de las cuales el 36,8% (591.206) reciben Pensión Básica Solidaria (PBS) y el 63,2% (1.015.526) Aporte Previsional Solidario (APS).

| TIPO DE BENEFICIO | Tramos de edad | TOTAL BENEFICIOS PAGADOS DEL SISTEMA DE PENSIONES SOLIDARIAS (SPS) | | |
|-------------------|--------------------|--|----------------|------------------|
| | | Hombres | Mujeres | Total |
| PBSI | Entre 18 y 64 años | 77.893 | 104.305 | 182.198 |
| | | | | |
| PBSV | Entre 65 y 74 años | 50.591 | 157.028 | 207.619 |
| | Entre 75 a 79 años | 24.216 | 70.233 | 94.449 |
| | 80 años y más | 31.650 | 75.290 | 106.940 |
| | S/I | 0 | 0 | 0 |
| | Total | 106.457 | 302.551 | 409.008 |
| Total PBS | | 184.350 | 406.856 | 591.206 |
| APSI | Entre 18 y 64 años | 32.354 | 37.308 | 69.662 |
| | | | | |
| APSV | Entre 65 y 74 años | 232.948 | 295.629 | 528.577 |
| | Entre 75 a 79 años | 84.697 | 98.296 | 182.993 |
| | 80 años y más | 81.239 | 153.055 | 234.294 |
| | S/I | 0 | 0 | 0 |
| | Total | 398.884 | 546.980 | 945.864 |
| Total APS | | 431.238 | 584.288 | 1.015.526 |
| Total | | 615.588 | 991.144 | 1.606.732 |

Fuente: Elaboración propia basado en información del IPS.

Del total de pagos realizados durante el mes, el 84,3% (1.354.872) correspondió a pagos por Vejez y el 15,7% (251.860) por Invalidez.

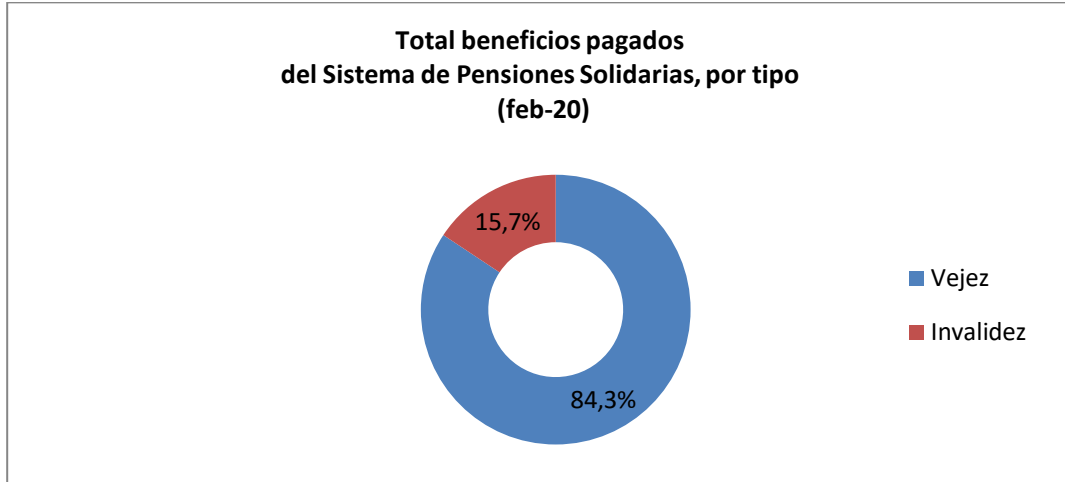

Fuente: Elaboración propia basado en información del IPS.

Por sexo, se observa que el 61,7% (991.144) de los beneficios fueron pagados a mujeres y el 38,3% (615.588) a hombres.

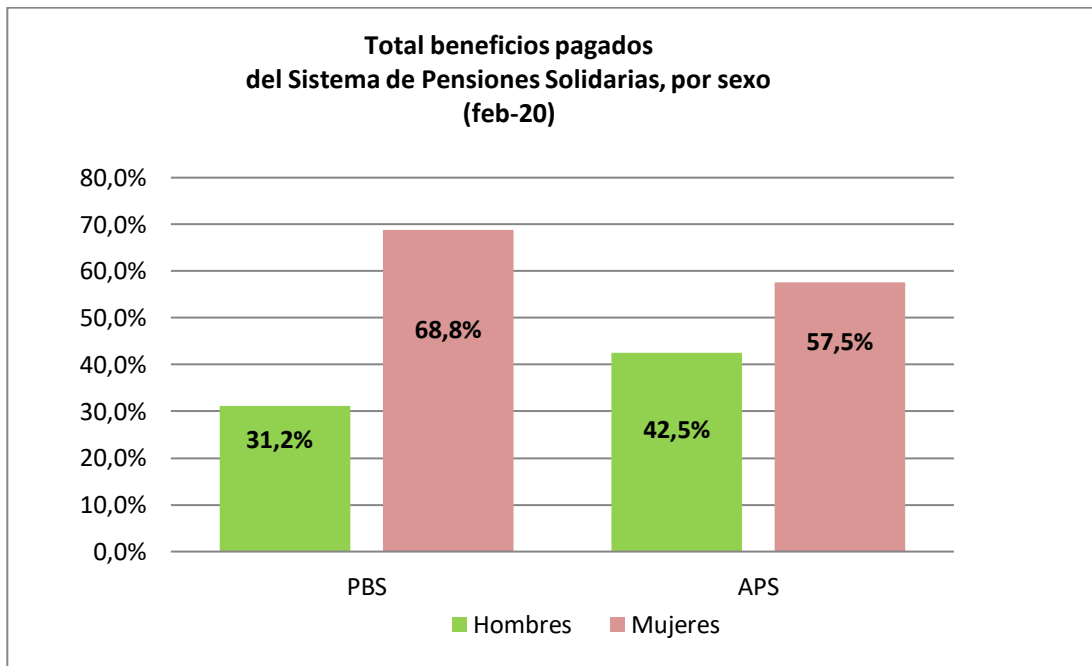

Fuente: Elaboración propia sobre la base de información de IPS.

2. Beneficios concedidos en el Sistema de Pensiones Solidarias (SPS) y Pensiones Asistenciales vigentes

Julio de 2008 a febrero 2020

A continuación, se presenta el número total de concesiones realizadas en el Sistema de Pensiones Solidarias implementado en Julio de 2008 con la Reforma Previsional, la información incluye las concesiones por Pensión Básica Solidaria y Aporte Previsional Solidario de Vejez e Invalidez otorgadas desde el 1 de julio de 2008 a la fecha.

La información también incluye el número beneficiarios con Pensiones Asistenciales (ex Pasis) de Vejez e Invalidez vigentes a la fecha, beneficios que fueron otorgados con anterioridad a la Reforma Previsional del año 2008.

| Total Beneficios Concedidos del Pilar Solidario (Incluye Concesiones Reforma Previsional más Ex Pasis) | |
|---|----------------------------------|
| | Número de concesiones |
| Total Concesiones: Pensión Básica Solidaria de Vejez (PBSV) | 420.676 |
| Ex Pasis Vejez | 132.315 |
| Total PBS Vejez | 552.991 |
| Total Concesiones: Pensión Básica Solidaria de Invalidez (PBSI) | 151.533 |
| Ex Pasis Invalidez | 112.880 |
| Total PBS Invalidez | 264.413 |
| Total Concesiones: Aporte Previsional Solidario de Vejez (APSV) | 1.224.972 |
| Total Concesiones: Aporte Previsional Solidario de Invalidez (APSI) | 68.208 |
| Total APS | 1.293.180 |
| TOTAL CONCESIONES DEL PILAR SOLIDARIO | 2.110.584 |

Fuente: Elaboración propia sobre la base de información de IPS.

Nota: Información Ex Pasis al 9 de marzo de 2020 (IPS).

El número de beneficios concesionados no coincide con el número de beneficios pagados por las siguientes razones:

- El total acumulado de concesiones de la Reforma Previsional incluye personas fallecidas:
El número de personas fallecidas que recibían PBS y APS durante el año 2019 correspondió a: 54.613
El número de personas fallecidas desde julio de 2008 a diciembre 2018 correspondió a: 453.803
- Existen personas a quienes se les ha extinguido o suspendido el beneficio.
- El mes de concedida la pensión no necesariamente coincide con el primer mes de pago.

3. Solicitudes recibidas en el SPS, por tipo de resolución

A la fecha, del total de solicitudes recibidas (2.267.063), han sido concedidas el 82,3% (1.865.389), rechazadas el 17,1% (387.967), se encuentran en trámite 0,31% (7.062), anuladas 0,24% (5.543) y han desistido de solicitar el beneficio el 0,05% (1.102).

| Estado de las Solicitudes al Sistema de Pensiones Solidarias (SPS) del 1 de julio 2008 al 29 de febrero de 2020 | | | | | |
|---|---------|---------|-----------|--------|-----------|
| | PBSV | PBSI | APSV | APSI | TOTAL |
| Solicitudes | 472.144 | 263.818 | 1.447.286 | 83.815 | 2.267.063 |
| Concesiones | 420.676 | 151.533 | 1.224.972 | 68.208 | 1.865.389 |
| Trámites | 357 | 5.164 | 1.263 | 278 | 7.062 |
| Rechazada | 49.846 | 105.493 | 217.816 | 14.812 | 387.967 |
| Desistimiento | 287 | 266 | 441 | 108 | 1.102 |
| Anuladas | 978 | 1.362 | 2.794 | 409 | 5.543 |

Fuente: Elaboración propia sobre la base de información del IPS. Información al 4 de abril de 2020.

Nota: Información no incluye Ex Pasis.

La información estadística reportada del número de solicitudes concesionadas, en trámite, rechazadas y anuladas varía mes a mes por actualización de la información reportada.

Por tipo de beneficio se observa, que del total de solicitudes recibidas por PBS y APS, ha sido concedido el 77,7% (572.209) y 84,5% (1.293180), respectivamente. Del total de solicitudes recibidas por Vejez e Invalidez se han concedido el 85,7% (1.645.648) y 63,2% (219.741).

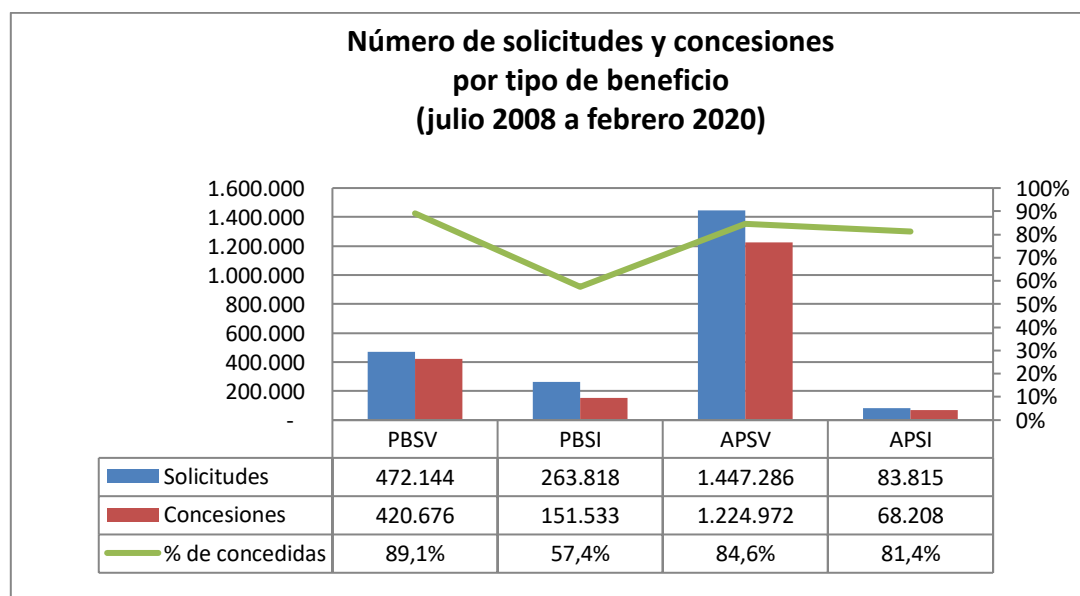

Fuente: Elaboración propia sobre la base de información del IPS

4. Solicitudes recibidas y beneficios concedidos en el SPS, por año

Durante el periodo enero-febrero 2020 se concedió el 82,0% (43.413) del total de solicitudes recibidas (52.967). El porcentaje de solicitudes concedidas desde la entrada en vigencia del Sistema de Pensiones Solidarias (julio de 2008) a diciembre de 2019, corresponde a 82,3%. Destaca el aumento de 133,5% en el número de solicitudes respecto a igual mes del año anterior.

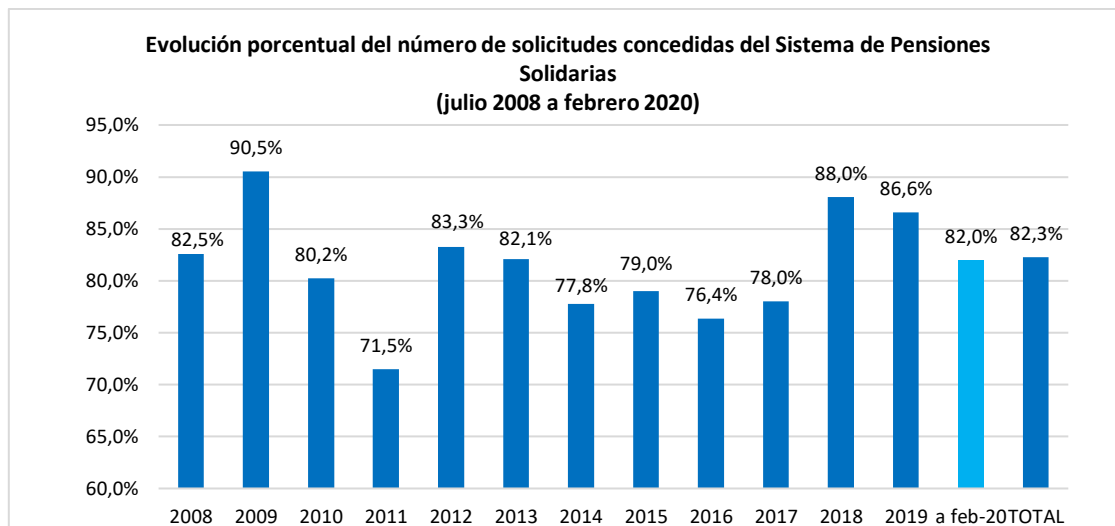

Fuente: Elaboración propia sobre la base de información del IPS.

| TOTAL SOLICITUDES PBS Y APS (no incluye ex Pasis) | | | | | | | |
|--|----------------|----------------|----------------|------------------|---------------|------------------|------------------|
| PERIODO | PBSV | PBSI | Total PBS | APSV | APSI | Total APS | Total PBS+APS |
| Jul a Dic 2008 | 84.792 | 37.698 | 122.490 | 13.034 | 6.193 | 19.227 | 141.717 |
| Total 2009 | 59.115 | 35.112 | 94.227 | 297.997 | 11.591 | 309.588 | 403.815 |
| Total 2010 | 40.711 | 24.962 | 65.673 | 168.085 | 11.927 | 180.012 | 245.685 |
| Total 2011 | 37.244 | 20.916 | 58.160 | 126.024 | 10.364 | 136.388 | 194.548 |
| Total 2012 | 33.804 | 18.951 | 52.755 | 130.283 | 8.215 | 138.498 | 191.253 |
| Total 2013 | 32.881 | 16.868 | 49.749 | 77.015 | 7.300 | 84.315 | 134.064 |
| Total 2014 | 39.418 | 17.578 | 56.996 | 88.526 | 6.051 | 94.577 | 151.573 |
| Total 2015 | 31.090 | 18.492 | 49.582 | 88.831 | 2.497 | 91.328 | 140.910 |
| Total 2016 | 27.207 | 18.101 | 45.309 | 84.734 | 2.588 | 87.321 | 132.630 |
| Total 2017 | 28.207 | 18.324 | 46.531 | 100.502 | 3.168 | 103.670 | 150.201 |
| Total 2018 | 27.783 | 16.936 | 44.719 | 120.070 | 6.268 | 126.338 | 171.057 |
| Total 2019 | 25.045 | 16.553 | 41.598 | 108.990 | 6.055 | 115.045 | 156.643 |
| a feb-20 | 4.847 | 3.327 | 8.174 | 43.195 | 1.598 | 44.793 | 52.967 |
| TOTAL | 472.144 | 263.818 | 735.963 | 1.447.286 | 83.815 | 1.531.100 | 2.267.063 |

Fuente: Elaboración propia sobre la base de información del IPS. Información al 4 de abril de 2020.

| TOTAL CONCEDIDAS PBS Y APS (no incluye ex Pasis) | | | | | | | |
|---|----------------|----------------|----------------------|------------------|---------------|----------------------|----------------------|
| PERIODO | PBSV | PBSI | TOTAL PBS | APSV | APSI | TOTAL APS | Total PBS+APS |
| Jul a Dic 2008 | 83.926 | 21.763 | 105.689 | 9.666 | 1.628 | 11.294 | 116.983 |
| Total 2009 | 57.791 | 20.961 | 78.752 | 277.006 | 9.792 | 286.798 | 365.550 |
| Total 2010 | 36.098 | 13.242 | 49.340 | 137.903 | 9.911 | 147.814 | 197.154 |
| Total 2011 | 29.811 | 10.346 | 40.157 | 90.244 | 8.697 | 98.941 | 139.098 |
| Total 2012 | 29.013 | 9.891 | 38.904 | 113.336 | 7.011 | 120.347 | 159.251 |
| Total 2013 | 29.558 | 8.904 | 38.462 | 65.551 | 6.049 | 71.600 | 110.062 |
| Total 2014 | 32.593 | 9.996 | 42.589 | 70.042 | 5.270 | 75.312 | 117.901 |
| Total 2015 | 26.414 | 11.689 | 38.103 | 71.155 | 2.081 | 73.236 | 111.339 |
| Total 2016 | 21.821 | 11.783 | 33.604 | 65.465 | 2.218 | 67.683 | 101.287 |
| Total 2017 | 22.733 | 11.895 | 34.628 | 79.724 | 2.803 | 82.527 | 117.155 |
| Total 2018 | 24.855 | 10.971 | 35.826 | 108.924 | 5.861 | 114.785 | 150.611 |
| Total 2019 | 22.184 | 9.354 | 31.538 | 98.462 | 5.585 | 104.047 | 135.585 |
| feb-20 | 3.879 | 738 | 4.617 | 37.494 | 1.302 | 38.796 | 43.413 |
| TOTAL | 420.676 | 151.533 | 567.592 | 1.224.972 | 68.208 | 1.254.384 | 1.865.389 |

Fuente: Elaboración propia sobre la base de información del IPS. Información al 4 de abril de 2020.

5. Solicitudes recibidas y beneficios concedidos en el SPS, por sexo

Por sexo, las mujeres son quienes lideran la mayor cantidad de solicitudes realizadas al Sistema de Pensiones Solidarias (SPS), desde el inicio de la Reforma del 2008 a la fecha se han recibido en total 1.418.203 solicitudes de mujeres versus 848.860 de hombres.

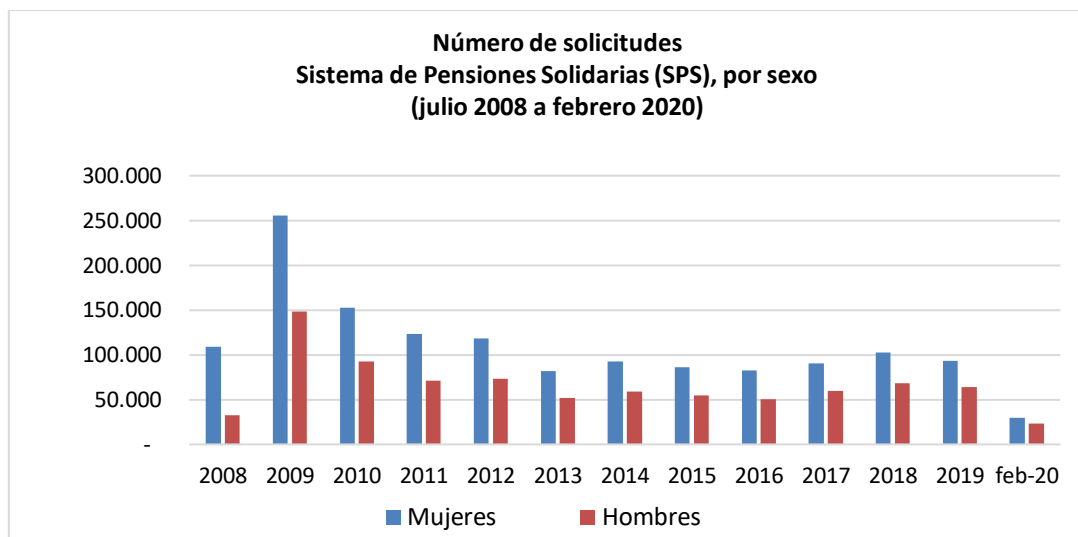

Fuente: Elaboración propia sobre la base de información del IPS

Respecto de las solicitudes concedidas, los hombres son quienes lideran el mayor porcentaje de beneficios concedidos. Al mes de febrero de 2020, se concedieron a los hombres el 86,9% (20.465) y a las mujeres el 78,0% (22.948). Respecto del total de solicitudes desde el inicio de la Reforma, se ha concedido a los hombres un 86,3% (732.701), mientras que para las mujeres esta cifra es de 79,9% (1.132.688).

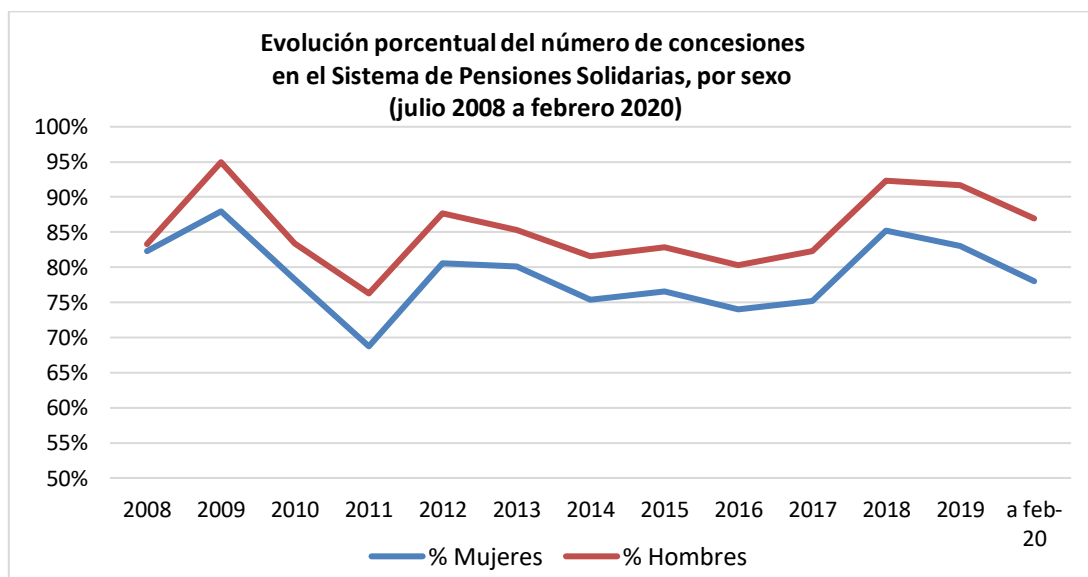

Fuente: Elaboración propia sobre la base de información del IPS

| TOTAL SOLICITUDES PBS Y APS POR SEXO (no incluye ex Pasis) | | | | | |
|---|------------------|--------------|----------------|--------------|-------------------|
| PERIODO | Femenino | % Femenino | Masculino | % Masculino | Total solicitudes |
| Jul a Dic 2008 | 109.234 | 77,1% | 32.483 | 22,9% | 141.717 |
| Total 2009 | 255.764 | 63,3% | 148.051 | 36,7% | 403.815 |
| Total 2010 | 152.794 | 62,2% | 92.891 | 37,8% | 245.685 |
| Total 2011 | 123.196 | 63,6% | 71.352 | 36,4% | 194.548 |
| Total 2012 | 118.199 | 61,8% | 73.054 | 38,2% | 191.253 |
| Total 2013 | 82.123 | 61,3% | 51.941 | 38,7% | 134.064 |
| Total 2014 | 92.874 | 61,3% | 58.699 | 38,7% | 151.573 |
| Total 2015 | 86.207 | 61,2% | 54.703 | 38,8% | 140.910 |
| Total 2016 | 82.317 | 62,1% | 50.313 | 37,9% | 132.630 |
| Total 2017 | 90.636 | 60,3% | 59.565 | 39,7% | 150.201 |
| Total 2018 | 102.457 | 59,9% | 68.600 | 40,1% | 171.057 |
| Total 2019 | 92.978 | 59,4% | 63.665 | 40,6% | 156.643 |
| feb-20 | 29.424 | 55,6% | 23.543 | 44,4% | 52.967 |
| TOTAL | 1.418.203 | 62,6% | 848.860 | 37,4% | 2.267.063 |

Fuente: Elaboración propia sobre la base de información del IPS. Información al 4 de abril de 2020.

| TOTAL CONCEDIDAS PBS Y APS POR SEXO (no incluye ex Pasis) | | | | | |
|--|------------------|--------------|----------------|--------------|-------------------|
| PERIODO | Femenino | % Femenino | Masculino | % Masculino | Total concesiones |
| Jul a Dic 2008 | 89.933 | 76,9% | 27.050 | 23,1% | 116.983 |
| Total 2009 | 224.962 | 61,6% | 140.588 | 38,4% | 365.550 |
| Total 2010 | 119.654 | 60,7% | 77.500 | 39,3% | 197.154 |
| Total 2011 | 84.677 | 60,8% | 54.421 | 39,2% | 139.098 |
| Total 2012 | 95.235 | 59,8% | 64.016 | 40,2% | 159.251 |
| Total 2013 | 65.774 | 59,8% | 44.288 | 40,2% | 110.062 |
| Total 2014 | 70.002 | 59,4% | 47.899 | 40,6% | 117.901 |
| Total 2015 | 66.002 | 59,3% | 45.337 | 40,7% | 111.339 |
| Total 2016 | 60.889 | 60,1% | 40.398 | 39,9% | 101.287 |
| Total 2017 | 68.145 | 58,2% | 49.010 | 41,8% | 117.155 |
| Total 2018 | 87.271 | 57,9% | 63.340 | 42,1% | 150.611 |
| Total 2019 | 77.196 | 56,9% | 58.389 | 43,1% | 135.585 |
| feb-20 | 22.948 | 52,9% | 20.465 | 47,1% | 43.413 |
| TOTAL | 1.132.688 | 60,7% | 732.701 | 39,3% | 1.865.389 |

Fuente: Elaboración propia sobre la base de información del IPS. Información al 4 de abril de 2020.

**6. Solicitudes mensuales recibidas en el SPS, por tipo de institución
Julio de 2008 a febrero de 2020**

| TOTAL SOLICITUDES (no incluye ex Pasis) | | | | | | | | | | | | | |
|--|------------------------|---------------|----------------|----------------|--------------|----------------|-----------------|----------------|----------------|--|---------------|--------------------|---------------|
| PERIODO | TOTAL PBS Y APS | | | | | | | SEXO | | ORIGEN DE TRAMITACIÓN DEL BENEFICIO | | | |
| | PBSV | PBSI | TOTAL PBS | APSV | APSI | TOTAL APS | Total PBS + APS | Femenino | Masculino | En IPS | En AFP | En Cías. de Seguro | En Municipio |
| Jul a Dic 2008 | 84.792 | 37.698 | 122.490 | 13.034 | 6.193 | 19.227 | 141.717 | 109.234 | 32.483 | 97.794 | 1.045 | - | 42.878 |
| Total 2009 | 59.115 | 35.112 | 94.227 | 297.997 | 11.591 | 309.588 | 403.815 | 255.764 | 148.051 | 299.252 | 30.351 | | 74.212 |
| Total 2010 | 40.711 | 24.962 | 65.673 | 168.085 | 11.927 | 180.012 | 245.685 | 152.794 | 92.891 | 148.053 | 32.913 | 5.334 | 59.385 |
| Total 2011 | 37.244 | 20.916 | 58.160 | 126.024 | 10.364 | 136.388 | 194.548 | 123.196 | 71.352 | 114.198 | 25.995 | 11.385 | 42.970 |
| Total 2012 | 33.804 | 18.951 | 52.755 | 130.283 | 8.215 | 138.498 | 191.253 | 118.199 | 73.054 | 125.927 | 24.052 | 9.227 | 32.047 |
| Total 2013 | 32.881 | 16.868 | 49.749 | 77.015 | 7.300 | 84.315 | 134.064 | 82.123 | 51.941 | 83.744 | 22.684 | 6.357 | 21.279 |
| Total 2014 | 39.418 | 17.578 | 56.996 | 88.526 | 6.051 | 94.577 | 151.573 | 92.874 | 58.699 | 94.154 | 27.039 | 6.541 | 23.839 |
| Total 2015 | 31.090 | 18.492 | 49.582 | 88.831 | 2.497 | 91.328 | 140.910 | 86.207 | 54.703 | 84.082 | 29.599 | 5.383 | 21.846 |
| Total 2016 | 27.207 | 18.101 | 45.309 | 84.734 | 2.588 | 87.321 | 132.630 | 82.317 | 50.313 | 78.143 | 29.026 | 4.512 | 20.949 |
| Total 2017 | 28.207 | 18.324 | 46.531 | 100.502 | 3.168 | 103.670 | 150.201 | 90.636 | 59.565 | 88.495 | 34.390 | 4.487 | 22.829 |
| Enero'18 | 2.375 | 1.446 | 3.821 | 10.949 | 398 | 11.347 | 15.168 | 9.266 | 5.902 | 9.330 | 3.555 | 358 | 1.925 |
| Febrero'18 | 1.963 | 1.196 | 3.159 | 10.782 | 731 | 11.513 | 14.672 | 9.068 | 5.604 | 9.446 | 3.272 | 313 | 1.641 |
| Marzo'18 | 2.226 | 1.454 | 3.680 | 10.084 | 923 | 11.007 | 14.687 | 8.796 | 5.891 | 8.593 | 3.702 | 417 | 1.975 |
| Abril'18 | 2.147 | 1.475 | 3.622 | 9.453 | 836 | 10.289 | 13.911 | 8.157 | 5.754 | 7.477 | 3.892 | 488 | 2.054 |
| Mayo'18 | 2.202 | 1.400 | 3.602 | 10.987 | 559 | 11.546 | 15.148 | 8.424 | 6.724 | 8.434 | 4.171 | 481 | 2.062 |
| Junio'18 | 2.016 | 1.389 | 3.405 | 9.455 | 523 | 9.978 | 13.383 | 7.814 | 5.569 | 7.488 | 3.605 | 400 | 1.890 |
| Julio'18 | 2.244 | 1.447 | 3.691 | 10.023 | 479 | 10.502 | 14.193 | 8.383 | 5.810 | 8.010 | 3.819 | 436 | 1.928 |
| Agosto'18 | 2.516 | 1.568 | 4.084 | 10.661 | 425 | 11.086 | 15.170 | 9.206 | 5.964 | 9.133 | 3.489 | 421 | 2.127 |
| Septiembre'18 | 2.146 | 1.277 | 3.423 | 8.581 | 338 | 8.919 | 12.342 | 7.619 | 4.723 | 7.419 | 2.997 | 318 | 1.608 |
| Octubre '18 | 2.759 | 1.537 | 4.296 | 11.536 | 419 | 11.955 | 16.251 | 9.956 | 6.295 | 9.394 | 4.206 | 418 | 2.233 |
| Noviembre '18 | 2.686 | 1.420 | 4.106 | 9.154 | 308 | 9.462 | 13.568 | 8.306 | 5.262 | 7.760 | 3.533 | 436 | 1.839 |
| Diciembre '18 | 2.503 | 1.327 | 3.830 | 8.405 | 329 | 8.734 | 12.564 | 7.462 | 5.102 | 7.287 | 3.276 | 339 | 1.662 |
| Total 2018 | 27.783 | 16.936 | 44.719 | 120.070 | 6.268 | 126.338 | 171.057 | 102.457 | 68.600 | 99.771 | 43.517 | 4.825 | 22.944 |
| Enero'19 | 2.409 | 1.433 | 3.842 | 9.938 | 563 | 10.501 | 14.343 | 8.570 | 5.773 | 8.066 | 4.041 | 339 | 1.897 |
| Febrero '19 | 1.838 | 1.279 | 3.117 | 8.329 | 681 | 9.010 | 12.127 | 7.168 | 4.959 | 6.749 | 3.594 | 295 | 1.489 |
| Marzo '19 | 2.135 | 1.435 | 3.570 | 9.136 | 641 | 9.777 | 13.347 | 7.989 | 5.358 | 7.446 | 3.744 | 350 | 1.807 |
| Abril '19 | 2.034 | 1.520 | 3.554 | 8.916 | 585 | 9.501 | 13.055 | 7.715 | 5.340 | 7.115 | 3.743 | 316 | 1.881 |
| Mayo '19 | 2.056 | 1.392 | 3.448 | 9.167 | 482 | 9.649 | 13.097 | 7.496 | 5.601 | 7.110 | 3.703 | 345 | 1.939 |
| Junio '19 | 1.751 | 1.395 | 3.146 | 7.680 | 401 | 8.081 | 11.227 | 6.482 | 4.745 | 6.412 | 3.022 | 301 | 1.492 |

| TOTAL SOLICITUDES (no incluye ex Pasis) | | | | | | | | | | | | | |
|---|-----------------|----------------|----------------|------------------|---------------|------------------|------------------|------------------|----------------|-------------------------------------|----------------|--------------------|----------------|
| PERIODO | TOTAL PBS Y APS | | | | | | | SEXO | | ORIGEN DE TRAMITACIÓN DEL BENEFICIO | | | |
| | PBSV | PBSI | TOTAL PBS | APSV | APSI | TOTAL APS | Total PBS + APS | Femenino | Masculino | En IPS | En AFP | En Cías. de Seguro | En Municipio |
| Julio '19 | 2.148 | 1.526 | 3.674 | 9.809 | 471 | 10.280 | 13.954 | 8.214 | 5.740 | 7.862 | 3.856 | 379 | 1.857 |
| Agosto '19 | 2.131 | 1.437 | 3.568 | 9.310 | 421 | 9.731 | 13.299 | 8.044 | 5.255 | 8.162 | 3.220 | 272 | 1.645 |
| Septiembre '19 | 2.030 | 1.192 | 3.222 | 8.411 | 457 | 8.868 | 12.090 | 7.256 | 4.834 | 6.642 | 3.570 | 281 | 1.597 |
| Octubre '19 | 1.974 | 1.250 | 3.224 | 7.488 | 357 | 7.845 | 11.069 | 6.845 | 4.224 | 5.967 | 3.124 | 230 | 1.748 |
| Noviembre '19 | 1.901 | 1.068 | 2.969 | 7.549 | 385 | 7.934 | 10.903 | 6.589 | 4.314 | 5.313 | 3.455 | 307 | 1.828 |
| Diciembre '19 | 2.638 | 1.626 | 4.264 | 13.257 | 611 | 13.868 | 18.132 | 10.610 | 7.522 | 11.072 | 4.150 | 762 | 2.148 |
| Total 2019 | 25.045 | 16.553 | 41.598 | 108.990 | 6.055 | 115.045 | 156.643 | 92.978 | 63.665 | 87.916 | 43.222 | 4.177 | 21.328 |
| Enero'20 | 2.637 | 1.794 | 4.431 | 19.490 | 726 | 20.216 | 24.647 | 13.650 | 10.997 | 14.603 | 6.227 | 1.417 | 2.400 |
| Febrero'20 | 2.210 | 1.533 | 3.743 | 23.705 | 872 | 24.577 | 28.320 | 15.774 | 12.546 | 18.621 | 6.650 | 997 | 2.052 |
| Total 2020 | 4.847 | 3.327 | 8.174 | 43.195 | 1.598 | 44.793 | 52.967 | 29.424 | 23.543 | 33.224 | 12.877 | 2.414 | 4.452 |
| TOTAL | 472.144 | 263.818 | 735.963 | 1.447.286 | 83.815 | 1.531.100 | 2.267.063 | 1.418.203 | 848.860 | 1.434.753 | 356.710 | 64.642 | 410.958 |

Fuente: Elaboración propia sobre la base de información del IPS. Información al 4 de abril de 2020.

Nota: En Julio 2009 se realiza el cambio de umbral de cobertura del 40% al 45% de la población más pobre de Chile, en septiembre 2009 pasa del 45% al 50%, en Julio 2010 pasa del 50% al 55% y durante Julio 2011 pasa del 55% al 60% de la población más pobre de Chile.

La información estadística reportada del número de solicitudes concesionadas, en trámite, rechazadas y anuladas varía mes a mes por actualización de cifras.

La información de sexo y de origen de tramitación del beneficio fue modificada, excluyendo a 82 personas en enero y 197 personas en febrero que solicitaron el beneficio estipulado en el artículo 9 bis de la ley N°20.255 (modificada en el Ley N°21.190)

* Destacan los meses de enero y febrero de 2020 con un alto número de solicitudes, debido a la entrada en vigencia de la Ley N°21.190.

7. Concesiones mensuales en el SPS, por tipo de beneficio
Julio de 2008 a febrero de 2020

| TOTAL CONCEDIDAS (no incluye ex Pasis) | | | | | | | | | | | | | |
|---|------------------------|---------------|----------------|----------------|--------------|----------------|----------------|---------------|---------------|--|---------------|--------------------|---------------|
| PERIODO | TOTAL PBS Y APS | | | | | | | SEXO | | ORIGEN DE TRAMITACIÓN DEL BENEFICIO | | | |
| | PBSV | PBSI | TOTAL PBS | APSV | APSI | TOTAL APS | Total PBS+APS | Femenino | Masculino | En IPS | En AFP | En Cías. de Seguro | En Municipio |
| Jul a Dic 2008 | 83.926 | 21.763 | 105.689 | 9.666 | 1.628 | 11.294 | 116.983 | 89.933 | 27.050 | 79.515 | 1.004 | | 36.464 |
| Total 2009 | 57.791 | 20.961 | 78.752 | 277.006 | 9.792 | 286.798 | 365.550 | 224.962 | 140.588 | 272.721 | 26.657 | | 66.172 |
| Total 2010 | 36.098 | 13.242 | 49.340 | 137.903 | 9.911 | 147.814 | 197.154 | 119.654 | 77.500 | 120.953 | 25.691 | 3.837 | 46.673 |
| Total 2011 | 29.811 | 10.346 | 40.157 | 90.244 | 8.697 | 98.941 | 139.098 | 84.677 | 54.421 | 81.301 | 19.165 | 8.017 | 30.615 |
| Total 2012 | 29.013 | 9.891 | 38.904 | 113.336 | 7.011 | 120.347 | 159.251 | 95.235 | 64.016 | 105.746 | 20.843 | 7.849 | 24.813 |
| Total 2013 | 29.558 | 8.904 | 38.462 | 65.551 | 6.049 | 71.600 | 110.062 | 65.774 | 44.288 | 68.652 | 19.386 | 5.326 | 16.698 |
| Total 2014 | 32.593 | 9.996 | 42.589 | 70.042 | 5.270 | 75.312 | 117.901 | 70.002 | 47.899 | 72.048 | 22.546 | 5.133 | 18.174 |
| Total 2015 | 26.414 | 11.689 | 38.103 | 71.155 | 2.081 | 73.236 | 111.339 | 66.002 | 45.337 | 65.219 | 24.953 | 4.306 | 16.861 |
| Total 2016 | 21.821 | 11.783 | 33.604 | 65.465 | 2.218 | 67.683 | 101.287 | 60.889 | 40.398 | 58.592 | 23.648 | 3.449 | 15.598 |
| Total 2017 | 22.733 | 11.895 | 34.628 | 79.724 | 2.803 | 82.527 | 117.155 | 68.145 | 49.010 | 67.609 | 28.511 | 3.603 | 17.432 |
| Enero '18 | 2.138 | 924 | 3.062 | 10.033 | 361 | 10.394 | 13.456 | 7.983 | 5.473 | 8.202 | 3.282 | 341 | 1.631 |
| Febrero '18 | 1.786 | 746 | 2.532 | 9.933 | 711 | 10.644 | 13.176 | 7.963 | 5.213 | 8.427 | 3.021 | 292 | 1.436 |
| Marzo '18 | 1.960 | 916 | 2.876 | 9.168 | 890 | 10.058 | 12.934 | 7.532 | 5.402 | 7.443 | 3.443 | 385 | 1.663 |
| Abril '18 | 1.934 | 953 | 2.887 | 8.565 | 798 | 9.363 | 12.250 | 6.909 | 5.341 | 6.482 | 3.584 | 449 | 1.735 |
| Mayo '18 | 1.938 | 943 | 2.881 | 9.907 | 522 | 10.429 | 13.310 | 7.097 | 6.213 | 7.284 | 3.826 | 452 | 1.748 |
| Junio '18 | 1.777 | 891 | 2.668 | 8.543 | 491 | 9.034 | 11.702 | 6.541 | 5.161 | 6.411 | 3.324 | 369 | 1.598 |
| Julio '18 | 1.980 | 972 | 2.952 | 9.068 | 444 | 9.512 | 12.464 | 7.102 | 5.362 | 6.872 | 3.530 | 397 | 1.665 |
| Agosto '18 | 2.188 | 975 | 3.163 | 9.652 | 388 | 10.040 | 13.203 | 7.725 | 5.478 | 7.809 | 3.211 | 394 | 1.789 |
| Septiembre '18 | 1.920 | 861 | 2.781 | 7.698 | 311 | 8.009 | 10.790 | 6.490 | 4.300 | 6.353 | 2.749 | 297 | 1.391 |
| Octubre '18 | 2.435 | 969 | 3.404 | 10.400 | 375 | 10.775 | 14.179 | 8.409 | 5.770 | 8.021 | 3.878 | 390 | 1.890 |
| Noviembre '18 | 2.473 | 901 | 3.374 | 8.331 | 275 | 8.606 | 11.980 | 7.082 | 4.898 | 6.792 | 3.271 | 395 | 1.522 |
| Diciembre '18 | 2.326 | 920 | 3.246 | 7.626 | 295 | 7.921 | 11.167 | 6.438 | 4.729 | 6.355 | 3.052 | 316 | 1.444 |
| Total 2018 | 24.855 | 10.971 | 35.826 | 108.924 | 5.861 | 114.785 | 150.611 | 87.271 | 63.340 | 86.451 | 40.171 | 4.477 | 19.512 |
| Enero '19 | 2.164 | 925 | 3.089 | 9.044 | 515 | 9.559 | 12.648 | 7.267 | 5.381 | 6.966 | 3.742 | 306 | 1.634 |
| Febrero '19 | 1.614 | 814 | 2.428 | 7.547 | 642 | 8.189 | 10.617 | 6.030 | 4.587 | 5.755 | 3.337 | 272 | 1.253 |
| Marzo '19 | 1.869 | 925 | 2.794 | 8.229 | 596 | 8.825 | 11.619 | 6.624 | 4.995 | 6.320 | 3.455 | 322 | 1.522 |

| TOTAL CONCEDIDAS (no incluye ex Pasis) | | | | | | | | | | | | | |
|--|-----------------|----------------|----------------|------------------|---------------|------------------|------------------|------------------|----------------|-------------------------------------|----------------|--------------------|----------------|
| PERIODO | TOTAL PBS Y APS | | | | | | | SEXO | | ORIGEN DE TRAMITACIÓN DEL BENEFICIO | | | |
| | PBSV | PBSI | TOTAL PBS | APSV | APSI | TOTAL APS | Total PBS+APS | Femenino | Masculino | En IPS | En AFP | En Cías. de Seguro | En Municipio |
| Abril '19 | 1.792 | 962 | 2.754 | 8.064 | 539 | 8.603 | 11.357 | 6.421 | 4.936 | 6.075 | 3.440 | 284 | 1.558 |
| Mayo '19 | 1.834 | 876 | 2.710 | 8.273 | 449 | 8.722 | 11.432 | 6.249 | 5.183 | 6.069 | 3.409 | 318 | 1.636 |
| Junio '19 | 1.519 | 915 | 2.434 | 6.938 | 363 | 7.301 | 9.735 | 5.353 | 4.382 | 5.451 | 2.769 | 286 | 1.229 |
| Julio '19 | 1.909 | 913 | 2.822 | 8.948 | 445 | 9.393 | 12.215 | 6.901 | 5.314 | 6.747 | 3.573 | 361 | 1.534 |
| Agosto '19 | 1.873 | 814 | 2.687 | 8.350 | 384 | 8.734 | 11.421 | 6.614 | 4.807 | 6.887 | 2.940 | 258 | 1.336 |
| Septiembre '19 | 1.813 | 640 | 2.453 | 7.597 | 422 | 8.019 | 10.472 | 6.067 | 4.405 | 5.593 | 3.282 | 261 | 1.336 |
| Octubre '19 | 1.755 | 554 | 2.309 | 6.756 | 332 | 7.088 | 9.397 | 5.581 | 3.816 | 4.916 | 2.855 | 219 | 1.407 |
| Noviembre '19 | 1.740 | 512 | 2.252 | 6.909 | 358 | 7.267 | 9.519 | 5.607 | 3.912 | 4.545 | 3.195 | 284 | 1.495 |
| Diciembre '19 | 2.302 | 504 | 2.806 | 11.807 | 540 | 12.347 | 15.153 | 8.482 | 6.671 | 8.989 | 3.800 | 681 | 1.683 |
| Total 2019 | 22.184 | 9.354 | 31.538 | 98.462 | 5.585 | 104.047 | 135.585 | 77.196 | 58.389 | 74.313 | 39.797 | 3.852 | 17.623 |
| Enero '20 | 2.312 | 540 | 2.852 | 17.533 | 644 | 18.177 | 21.029 | 11.076 | 9.953 | 12.114 | 5.685 | 1.317 | 1.913 |
| Febrero '20 | 1.567 | 198 | 1.765 | 19.961 | 658 | 20.619 | 22.384 | 11.872 | 10.512 | 14.624 | 5.522 | 873 | 1.365 |
| Total 2020 | 3.879 | 738 | 4.617 | 37.494 | 1.302 | 38.796 | 43.413 | 22.948 | 20.465 | 26.738 | 11.207 | 2.190 | 3.278 |
| TOTAL | 420.676 | 151.533 | 572.209 | 1.224.972 | 68.208 | 1.293.180 | 1.865.389 | 1.132.688 | 732.701 | 1.179.858 | 303.579 | 52.039 | 329.913 |

Fuente: Elaboración propia sobre la base de información del IPS, información al 4 de abril de 2020.

Nota: Información Ex Pasis al 1 de marzo de 2020 (IPS).

El número de beneficios concesionados no coincide con el número de beneficios pagados por las siguientes razones:

- El total acumulado de concesiones de la Reforma Previsional incluye personas fallecidas:
El número de personas fallecidas que recibían PBS y APS durante el año 2019 correspondió a: 54.613
El número de personas fallecidas desde julio de 2008 a diciembre 2018 correspondió a: 453.803
- Existen personas a quienes se les ha extinguido o suspendido el beneficio.
- La información de sexo y de origen de tramitación del beneficio fue modificada, excluyendo a 1 persona que se le concedió el beneficio estipulado en el artículo 9 bis de la ley N°20.255 (modificada en el Ley N°21.190)
- El mes de concedida la pensión no necesariamente coincide con el primer mes de pago.

B. Nivel Regional

8. Número de beneficios pagados en el mes, por tipo de beneficio Febrero de 2020

| REGION | TIPO DE BENEFICIO | SEXO | | TOTAL |
|--------------------|-------------------|----------|-----------|----------------|
| | | FEMENINO | MASCULINO | |
| ARICA Y PARINACOTA | PBS Vejez | 3.100 | 1.123 | 4.223 |
| | PBS Invalidez | 1.064 | 954 | 2.018 |
| | APS Vejez | 7.091 | 5.295 | 12.386 |
| | APS Invalidez | 350 | 332 | 682 |
| TARAPACA | PBS Vejez | 3.211 | 1.149 | 4.360 |
| | PBS Invalidez | 1.366 | 1007 | 2.373 |
| | APS Vejez | 7.189 | 5.449 | 12.638 |
| | APS Invalidez | 556 | 445 | 1.001 |
| ANTOFAGASTA | PBS Vejez | 5.287 | 1.459 | 6.746 |
| | PBS Invalidez | 1.919 | 1.395 | 3.314 |
| | APS Vejez | 12.620 | 7.600 | 20.220 |
| | APS Invalidez | 689 | 563 | 1.252 |
| ATACAMA | PBS Vejez | 4.341 | 1.426 | 5.767 |
| | PBS Invalidez | 1.513 | 1.039 | 2.552 |
| | APS Vejez | 8.294 | 6.310 | 14.604 |
| | APS Invalidez | 538 | 446 | 984 |
| COQUIMBO | PBS Vejez | 14.271 | 5.695 | 19.966 |
| | PBS Invalidez | 4.398 | 3.523 | 7.921 |
| | APS Vejez | 25.111 | 18.374 | 43.485 |
| | APS Invalidez | 1.524 | 1.306 | 2.830 |
| VALPARAISO | PBS Vejez | 29.374 | 9.499 | 38.873 |
| | PBS Invalidez | 10.499 | 7.910 | 18.409 |
| | APS Vejez | 66.816 | 46.265 | 113.081 |
| | APS Invalidez | 4.357 | 3.219 | 7.576 |
| O'HIGGINS | PBS Vejez | 15.488 | 5.069 | 20.557 |
| | PBS Invalidez | 5.304 | 4.108 | 9.412 |
| | APS Vejez | 30.280 | 25.846 | 56.126 |
| | APS Invalidez | 2.899 | 1.988 | 4.887 |
| MAULE | PBS Vejez | 21.961 | 8.583 | 30.544 |
| | PBS Invalidez | 7.636 | 5.731 | 13.367 |
| | APS Vejez | 35.345 | 32.101 | 67.446 |
| | APS Invalidez | 2.747 | 2.403 | 5.150 |
| ÑUBLE | PBS Vejez | 13.473 | 5.542 | 19.015 |
| | PBS Invalidez | 7.079 | 4.940 | 12.019 |
| | APS Vejez | 16.259 | 14.924 | 31.183 |
| | APS Invalidez | 2.304 | 2.129 | 4.433 |
| BIO BIO | PBS Vejez | 32.659 | 9.103 | 41.762 |
| | PBS Invalidez | 13.329 | 8.744 | 22.073 |
| | APS Vejez | 49.312 | 39.879 | 89.191 |
| | APS Invalidez | 3.597 | 3.617 | 7.214 |
| ARAUCANIA | PBS Vejez | 29.084 | 14.162 | 43.246 |
| | PBS Invalidez | 8.991 | 6.519 | 15.510 |
| | APS Vejez | 28.154 | 25.481 | 53.635 |
| | APS Invalidez | 2.217 | 2.775 | 4.992 |

| REGION | TIPO DE BENEFICIO | SEXO | | TOTAL |
|-------------------------------|-------------------|----------------|----------------|------------------|
| | | FEMENINO | MASCULINO | |
| LOS RIOS | PBS Vejez | 9.563 | 3.914 | 13.477 |
| | PBS Invalidez | 3.510 | 2.284 | 5.794 |
| | APS Vejez | 12.451 | 10.716 | 23.167 |
| | APS Invalidez | 1.259 | 1.122 | 2.381 |
| LOS LAGOS | PBS Vejez | 21.068 | 10.133 | 31.201 |
| | PBS Invalidez | 7.387 | 5.489 | 12.876 |
| | APS Vejez | 22.832 | 19.948 | 42.780 |
| | APS Invalidez | 2.714 | 2.331 | 5.045 |
| AYSEN | PBS Vejez | 1.773 | 925 | 2.698 |
| | PBS Invalidez | 523 | 396 | 919 |
| | APS Vejez | 2.577 | 2.515 | 5.092 |
| | APS Invalidez | 281 | 266 | 547 |
| MAGALLANES | PBS Vejez | 2.000 | 757 | 2.757 |
| | PBS Invalidez | 542 | 447 | 989 |
| | APS Vejez | 4.897 | 3.509 | 8.406 |
| | APS Invalidez | 280 | 198 | 478 |
| METROPOLITANA | PBS Vejez | 95.898 | 27.918 | 123.816 |
| | PBS Invalidez | 29.245 | 23.407 | 52.652 |
| | APS Vejez | 217.752 | 134.672 | 352.424 |
| | APS Invalidez | 10.996 | 9.214 | 20.210 |
| TOTALES POR TIPO DE BENEFICIO | PBS Vejez | 302.551 | 106.457 | 409.008 |
| | PBS Invalidez | 104.305 | 77.893 | 182.198 |
| | APS Vejez | 546.980 | 398.884 | 945.864 |
| | APS Invalidez | 37.308 | 32.354 | 69.662 |
| TOTAL | | 991.144 | 615.588 | 1.606.732 |

Fuente: Elaboración Propia en base a datos de IPS

**9. Solicitudes recibidas en el SPS, por tipo de institución
Acumulado – julio de 2008 a febrero de 2020**

| TOTAL SOLICITUDES (no incluye ex Pasis) | | | | | | | | | | | | | | |
|--|------------------------|----------------|----------------|------------------|---------------|------------------|------------------|--------------------------|------------------|----------------|--|----------------|--------------------|----------------|
| REGIÓN | TOTAL PBS Y APS | | | | | | TOTAL | | SEXO | | ORIGEN DE TRAMITACIÓN DEL BENEFICIO | | | |
| | PBSV | PBSI | TOTAL PBS | APSV | APSI | TOTAL APS | Total PBS+APS | % de Concesiones PBS+APS | Femenino | Masculino | En IPS | En AFP | En Cías. de Seguro | En Municipio |
| ARICA Y PARINACOTA | 5.627 | 2.488 | 8.115 | 18.659 | 927 | 19.586 | 27.701 | 1,2% | 16.664 | 11.037 | 16.884 | 5.155 | 776 | 4.886 |
| TARAPACA | 5.697 | 4.257 | 9.954 | 20.001 | 1.649 | 21.650 | 31.604 | 1,4% | 19.558 | 12.046 | 18.863 | 4.471 | 1.128 | 7.142 |
| ANTOFAGASTA | 11.111 | 5.168 | 16.279 | 34.488 | 1.746 | 36.234 | 52.513 | 2,3% | 34.774 | 17.739 | 37.482 | 7.375 | 722 | 6.934 |
| ATACAMA | 7.202 | 3.565 | 10.767 | 22.436 | 1.169 | 23.605 | 34.372 | 1,5% | 21.238 | 13.134 | 21.290 | 5.731 | 1.026 | 6.325 |
| COQUIMBO | 20.997 | 9.682 | 30.679 | 66.543 | 3.204 | 69.747 | 100.426 | 4,4% | 62.252 | 38.174 | 75.756 | 13.193 | 1.439 | 10.038 |
| VALPARAISO | 52.049 | 25.512 | 77.561 | 180.754 | 9.924 | 190.678 | 268.239 | 11,8% | 169.441 | 98.798 | 174.596 | 47.285 | 6.561 | 39.797 |
| L. G. B. OHIGGINS | 24.784 | 14.893 | 39.677 | 84.931 | 5.576 | 90.507 | 130.184 | 5,7% | 78.511 | 51.673 | 77.975 | 18.162 | 3.214 | 30.833 |
| MAULE | 33.894 | 19.857 | 53.751 | 99.169 | 6.341 | 105.510 | 159.261 | 7,0% | 93.650 | 65.611 | 98.793 | 26.020 | 4.073 | 30.375 |
| ÑUBLE | 17.380 | 21.529 | 38.909 | 46.038 | 4.806 | 50.844 | 89.753 | 4,0% | 55.303 | 34.450 | 52.977 | 12.870 | 1.695 | 22.211 |
| BIO-BIO | 45.668 | 34.159 | 79.827 | 137.392 | 8.277 | 145.669 | 225.496 | 9,9% | 142.350 | 83.146 | 132.696 | 32.869 | 6.809 | 53.122 |
| LA ARAUCANIA | 36.633 | 23.762 | 60.395 | 77.869 | 5.350 | 83.219 | 143.614 | 6,3% | 87.198 | 56.416 | 97.249 | 22.183 | 3.661 | 20.521 |
| LOS RIOS | 13.034 | 8.894 | 21.928 | 35.130 | 3.314 | 38.444 | 60.372 | 2,7% | 36.801 | 23.571 | 43.417 | 10.446 | 1.900 | 4.609 |
| LOS LAGOS | 25.914 | 16.239 | 42.153 | 61.093 | 5.353 | 66.446 | 108.599 | 4,8% | 64.252 | 44.347 | 73.088 | 20.968 | 3.381 | 11.162 |
| AYSÉN | 2.534 | 1.289 | 3.823 | 7.224 | 549 | 7.773 | 11.596 | 0,5% | 6.367 | 5.229 | 8.651 | 2.046 | 175 | 724 |
| MAGALLANES Y ANTARTICA | 4.155 | 1.627 | 5.782 | 14.078 | 661 | 14.739 | 20.521 | 0,9% | 12.755 | 7.766 | 16.307 | 3.378 | 786 | 50 |
| METROPOLITANA | 165.465 | 70.897 | 236.362 | 541.481 | 24.969 | 566.450 | 802.812 | 35,4% | 517.090 | 285.722 | 488.613 | 124.538 | 27.436 | 162.225 |
| Totales | 472.144 | 263.818 | 735.962 | 1.447.286 | 83.815 | 1.531.101 | 2.267.063 | 100,0% | 1.418.204 | 848.859 | 1.434.637 | 356.690 | 64.782 | 410.954 |
| Participación sobre el total | 21% | 12% | | 64% | 4% | | 100% | | 63% | 37% | 63% | 16% | 3% | 18% |

Fuente: Elaboración propia sobre la base de información del IPS. Información al 4 de abril de 2020.

Nota: La información estadística reportada del número de solicitudes concesionadas, en trámite, rechazadas y anuladas varían mes a mes porque se actualiza la información reportada.

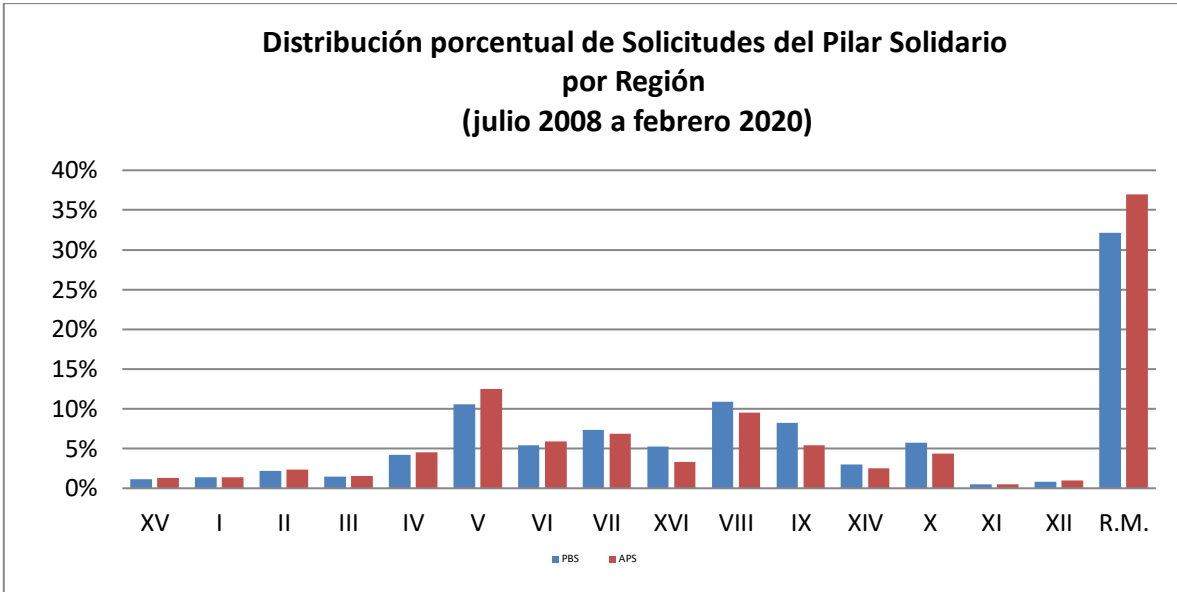

Fuente: Elaboración propia sobre la base de información del IPS.

Nota: No incluye ex Pasis

10. Concesiones en el SPS, por Institución
Acumulado – Julio de 2008 a febrero de 2020

| TOTAL CONCEDIDAS (no incluye ex Pasis) | | | | | | | | | | | | | | |
|--|-----------------|----------------|----------------|------------------|---------------|------------------|------------------|--------------------------|------------------|----------------|-------------------------------------|----------------|--------------------|----------------|
| REGIÓN | TOTAL PBS Y APS | | | | | | TOTAL | | SEXO | | ORIGEN DE TRAMITACIÓN DEL BENEFICIO | | | |
| | PBSV | PBSI | TOTAL PBS | APSV | APSI | TOTAL APS | Total PBS+APS | % de Concesiones PBS+APS | Femenino | Masculino | En IPS | En AFP | En Cías. de Seguro | En Municipio |
| ARICA Y PARINACOTA | 5.156 | 1.766 | 6.922 | 16.109 | 760 | 16.869 | 23.791 | 1,3% | 14.082 | 9.709 | 14.484 | 4.426 | 642 | 4.239 |
| TARAPACA | 4.914 | 2.573 | 7.487 | 16.141 | 1.278 | 17.419 | 24.906 | 1,3% | 14.985 | 9.921 | 14.980 | 3.724 | 869 | 5.333 |
| ANTOFAGASTA | 9.066 | 3.289 | 12.355 | 27.531 | 1.365 | 28.896 | 41.251 | 2,2% | 26.549 | 14.702 | 29.231 | 5.772 | 574 | 5.674 |
| ATACAMA | 6.219 | 2.343 | 8.562 | 18.845 | 920 | 19.765 | 28.327 | 1,5% | 17.037 | 11.290 | 17.311 | 4.835 | 788 | 5.393 |
| COQUIMBO | 18.369 | 6.014 | 24.383 | 56.113 | 2.724 | 58.837 | 83.220 | 4,5% | 49.878 | 33.342 | 62.761 | 11.221 | 1.074 | 8.164 |
| VALPARAISO | 45.839 | 16.376 | 62.215 | 149.642 | 7.987 | 157.629 | 219.844 | 11,8% | 135.435 | 84.409 | 141.781 | 39.513 | 5.199 | 33.351 |
| L. G. B. OHIGGINS | 21.622 | 7.855 | 29.477 | 72.168 | 4.510 | 76.678 | 106.155 | 5,7% | 61.365 | 44.790 | 63.720 | 15.398 | 2.595 | 24.442 |
| MAULE | 30.806 | 10.806 | 41.612 | 86.276 | 5.072 | 91.348 | 132.960 | 7,1% | 75.561 | 57.399 | 82.873 | 22.849 | 3.306 | 23.932 |
| ÑUBLE | 15.904 | 9.388 | 25.292 | 40.369 | 4.115 | 44.484 | 69.776 | 3,7% | 40.115 | 29.661 | 42.259 | 11.501 | 1.447 | 14.569 |
| BIO-BIO | 40.336 | 16.832 | 57.168 | 115.726 | 6.677 | 122.403 | 179.571 | 9,6% | 107.880 | 71.691 | 107.180 | 27.493 | 5.365 | 39.533 |
| LA ARAUCANIA | 33.706 | 11.310 | 45.016 | 67.115 | 4.457 | 71.572 | 116.588 | 6,3% | 67.425 | 49.163 | 78.711 | 19.452 | 2.828 | 15.597 |
| LOS RIOS | 12.030 | 6.123 | 18.153 | 30.143 | 2.816 | 32.959 | 51.112 | 2,7% | 30.268 | 20.844 | 36.595 | 9.115 | 1.532 | 3.870 |
| LOS LAGOS | 24.011 | 9.369 | 33.380 | 53.168 | 4.399 | 57.567 | 90.947 | 4,9% | 52.301 | 38.646 | 60.163 | 18.534 | 2.797 | 9.453 |
| AYSÉN | 2.250 | 632 | 2.882 | 5.919 | 426 | 6.345 | 9.227 | 0,5% | 4.837 | 4.390 | 6.864 | 1.645 | 119 | 599 |
| MAGALLANES Y ANTARTICA | 3.702 | 1.106 | 4.808 | 11.302 | 527 | 11.829 | 16.637 | 0,9% | 10.049 | 6.588 | 13.264 | 2.711 | 625 | 37 |
| METROPOLITANA | 146.746 | 45.751 | 192.497 | 458.405 | 20.175 | 478.580 | 671.077 | 36,0% | 424.921 | 246.156 | 407.676 | 105.390 | 22.289 | 135.722 |
| Totales | 420.676 | 151.533 | 572.209 | 1.224.972 | 68.208 | 1.293.180 | 1.865.389 | 100,0% | 1.132.688 | 732.701 | 1.179.853 | 303.579 | 52.049 | 329.908 |
| Participación sobre el total | 23% | 8% | | 66% | 4% | | | 100% | 61% | 39% | 63% | 16% | 3% | 18% |

Fuente: Elaboración propia sobre la base de información del IPS. Información al 4 de abril de 2020.

Nota: La información estadística reportada del número de solicitudes concesionadas, en trámite, rechazadas y anuladas varían mes a mes por actualización de cifras.

11. Porcentaje de solicitudes concedidas en el SPS Julio de 2008 a febrero de 2020

| N° REGIÓN | REGIÓN | TIPO DE CONCESIÓN | | | | Total |
|-----------|--------------------|-------------------|--------------|--------------|--------------|--------------|
| | | PBSV | PBSI | APSV | APSI | |
| XV | ARICA Y PARINACOTA | 91,6% | 71,0% | 86,3% | 82,0% | 85,9% |
| I | TARAPACA | 86,3% | 60,4% | 80,7% | 77,5% | 78,8% |
| II | ANTOFAGASTA | 81,6% | 63,6% | 79,8% | 78,2% | 78,6% |
| III | ATACAMA | 86,4% | 65,7% | 84,0% | 78,7% | 82,4% |
| IV | COQUIMBO | 87,5% | 62,1% | 84,3% | 85,0% | 82,9% |
| V | VALPARAISO | 88,1% | 64,2% | 82,8% | 80,5% | 82,0% |
| VI | L. G. B. OHIGGINS | 87,2% | 52,7% | 85,0% | 80,9% | 81,5% |
| VII | MAULE | 90,9% | 54,4% | 87,0% | 80,0% | 83,5% |
| XVI | ÑUBLE | 91,5% | 43,6% | 87,7% | 85,6% | 77,7% |
| VIII | BIO-BIO | 88,3% | 49,3% | 84,2% | 80,7% | 79,6% |
| IX | LA ARAUCANIA | 92,0% | 47,6% | 86,2% | 83,3% | 81,2% |
| XIV | LOS RIOS | 92,3% | 68,8% | 85,8% | 85,0% | 84,7% |
| X | LOS LAGOS | 92,7% | 57,7% | 87,0% | 82,2% | 83,7% |
| XI | AYSÉN | 88,8% | 49,0% | 81,9% | 77,6% | 79,6% |
| XII | MAGALLANES Y ANT. | 89,1% | 68,0% | 80,3% | 79,7% | 81,1% |
| R.M. | METROPOLITANA | 88,7% | 64,5% | 84,7% | 80,8% | 83,6% |
| | Total | 89,1% | 57,4% | 84,6% | 81,4% | 82,3% |

Fuente: Elaboración propia sobre la base de información del IPS. Información al 4 de abril de 2020.

Nota: No incluye ex Pasis

La información estadística reportada del número de solicitudes concesionadas, en trámite, rechazadas y anuladas varían mes a mes por actualización de cifras.

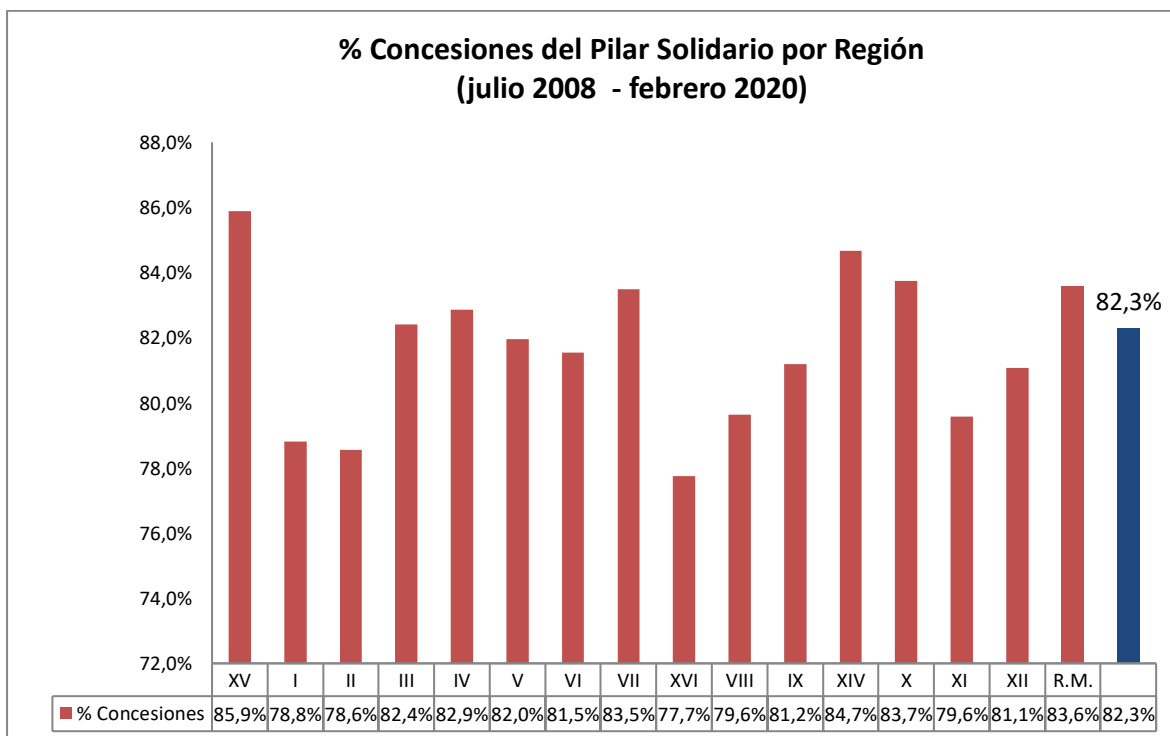

Fuente: Elaboración propia sobre la base de información del IPS.

Nota: No incluye ex Pasis

C. Nivel Comunal

12. Total de solicitudes recibidas y beneficios concedidos SPS

12.1. Arica y Parinacota

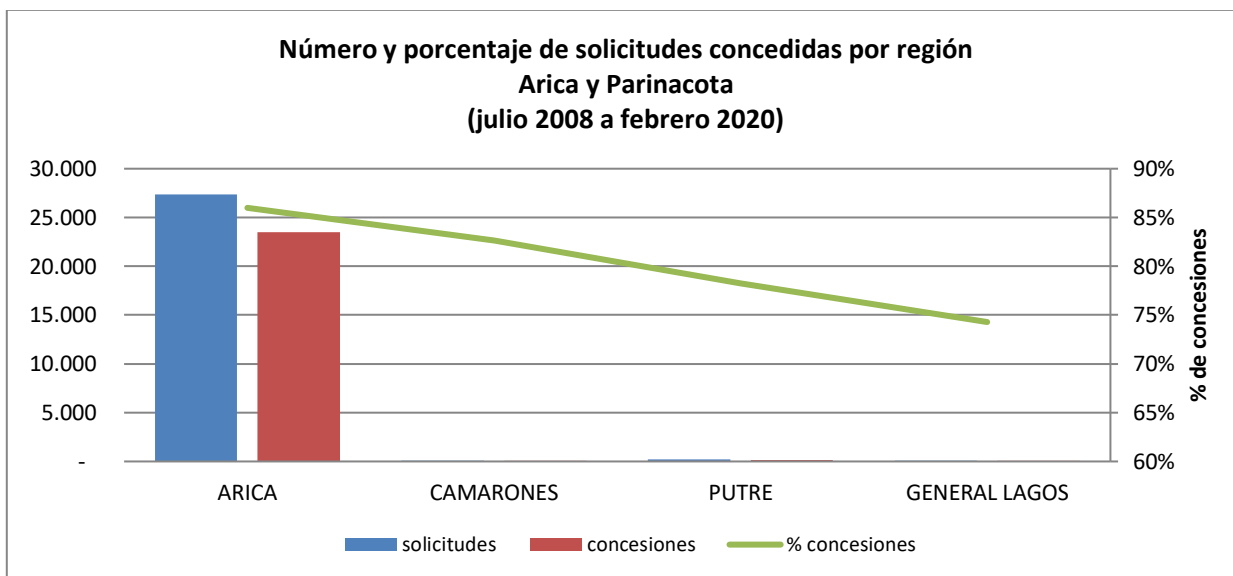

Fuente: Elaboración propia sobre la base de información del IPS.

| Concesiones del Pilar Solidario a nivel comunal | | | | | | | | | |
|---|-----------------|--------------|--------------|-------------|---------------|------------|---------------|-------------|---------------|
| COMUNA | TOTAL PBS Y APS | | | | | | | | |
| | PBSV | PBSI | Total PBS | % PBS | APSV | APSI | Total APS | %APS | Total PBS+APS |
| ARICA | 5.028 | 1.740 | 6.768 | 97,8% | 15.975 | 758 | 16.733 | 99,2% | 23.501 |
| CAMARONES | 23 | 3 | 26 | 0,4% | 35 | 1 | 36 | 0,2% | 62 |
| PUTRE | 74 | 16 | 90 | 1,3% | 85 | 1 | 86 | 0,5% | 176 |
| GENERAL LAGOS | 31 | 7 | 38 | 0,5% | 14 | - | 14 | 0,1% | 52 |
| Totales | 5.156 | 1.766 | 6.922 | 100% | 16.109 | 760 | 16.869 | 100% | 23.791 |
| % respecto del total de concesiones | 22% | 7% | 29% | | 68% | 3% | 71% | | 100% |

Fuente: Elaboración propia sobre la base de información del IPS. Información al 4 de abril de 2020.

Nota: La información estadística reportada del número de solicitudes concesionadas, en trámite, rechazadas y anuladas varían mes a mes porque se actualiza la información reportada.

12.2. Tarapacá

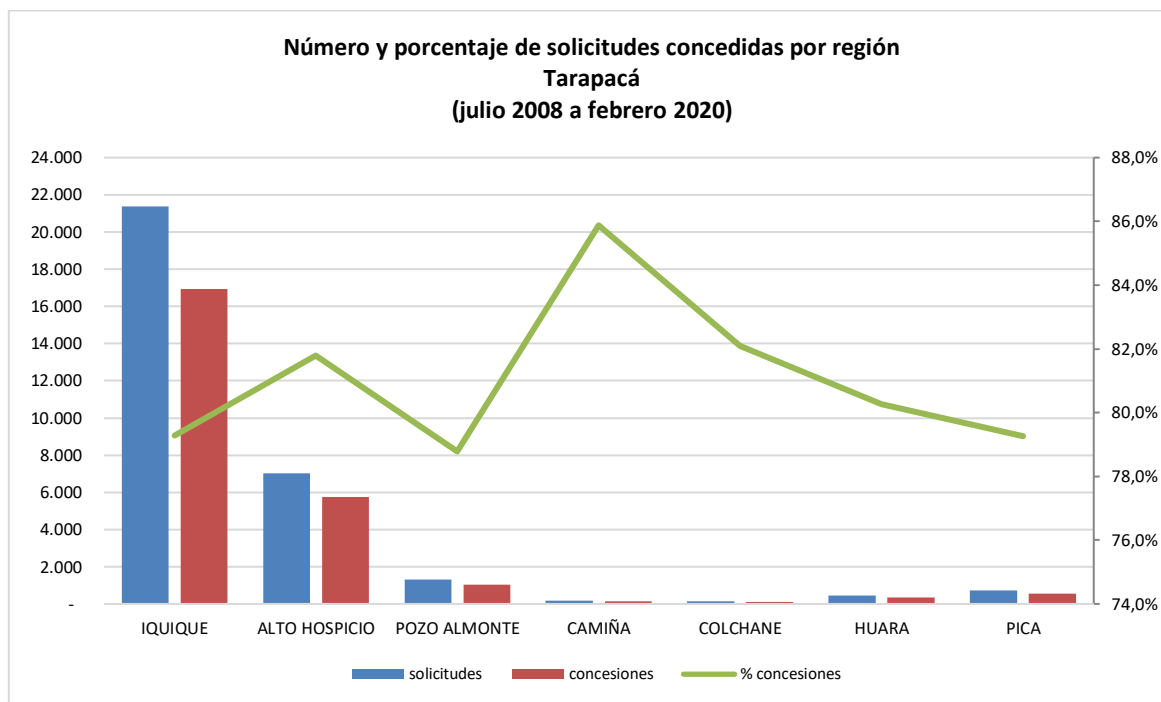

Fuente: Elaboración propia sobre la base de información del IPS.

| Concesiones del Pilar Solidario a nivel comunal | | | | | | | | | |
|---|-----------------|--------------|--------------|------------|---------------|--------------|---------------|------------|---------------|
| COMUNA | TOTAL PBS Y APS | | | | | | | | |
| | PBSV | PBSI | Total PBS | % PBS | APSV | APSI | Total APS | %APS | Total PBS+APS |
| IQUIQUE | 3.309 | 1.495 | 4.804 | 48,5% | 11.376 | 770 | 12.146 | 57,1% | 16.950 |
| ALTO HOSPICIO | 1.035 | 858 | 1.893 | 19,1% | 3.445 | 408 | 3.853 | 18,1% | 5.746 |
| POZO ALMONTE | 232 | 90 | 322 | 3,3% | 663 | 51 | 714 | 3,4% | 1.036 |
| CAMIÑA | 56 | 22 | 78 | 0,8% | 66 | 8 | 74 | 0,3% | 152 |
| COLCHANE | 51 | 18 | 69 | 0,7% | 36 | 5 | 41 | 0,2% | 110 |
| HUARA | 95 | 44 | 139 | 1,4% | 191 | 20 | 211 | 1,0% | 350 |
| PICA | 136 | 46 | 182 | 1,8% | 364 | 16 | 380 | 1,8% | 562 |
| Totales | 4.914 | 2.573 | 7.487 | 76% | 16.141 | 1.278 | 17.419 | 82% | 24.906 |
| % respecto del total de concesiones | 20% | 10% | 30% | | 65% | 5% | 70% | | 100% |

Fuente: Elaboración propia sobre la base de información del IPS. Información al 4 de abril de 2020.

Nota: La información estadística reportada del número de solicitudes concesionadas, en trámite, rechazadas y anuladas varían mes a mes porque se actualiza la información reportada.

12.3. Antofagasta

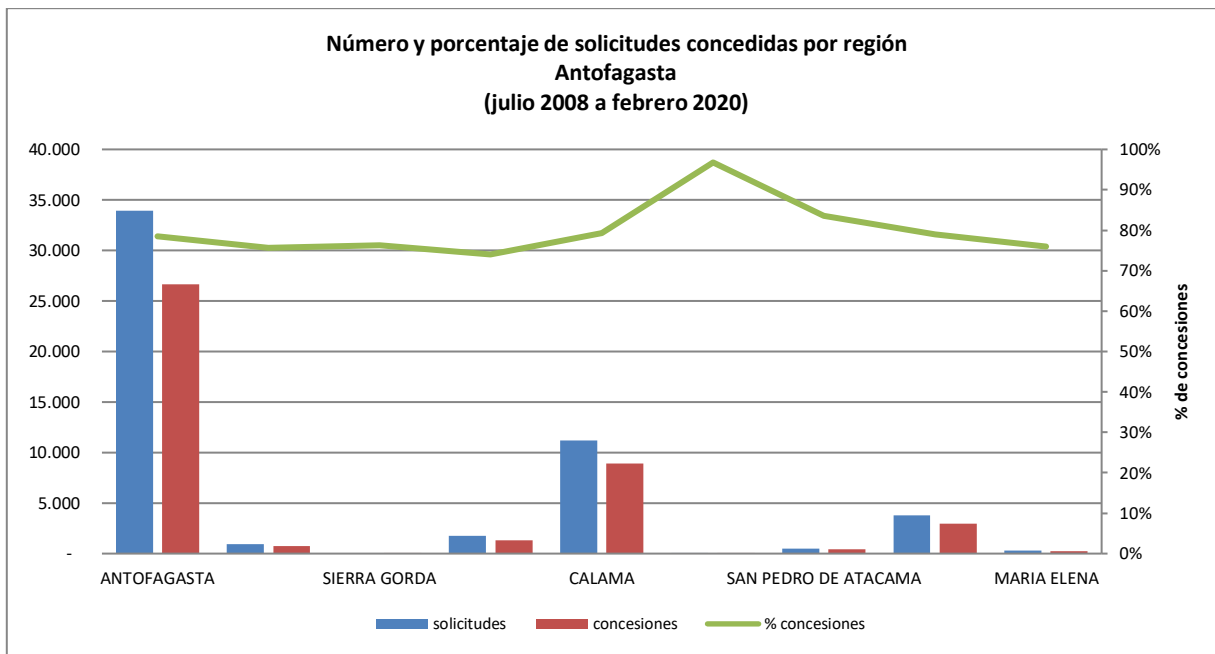

Fuente: Elaboración propia sobre la base de información del IPS.

| Concesiones del Pilar Solidario a nivel comunal | | | | | | | | | |
|---|-----------------|--------------|---------------|-------------|---------------|--------------|---------------|-------------|---------------|
| COMUNA | TOTAL PBS Y APS | | | | | | | | |
| | PBSV | PBSI | Total PBS | % PBS | APSV | APSI | Total APS | %APS | Total PBS+APS |
| ANTOFAGASTA | 5.572 | 2.114 | 7.686 | 62,2% | 17.977 | 956 | 18.933 | 65,5% | 26.619 |
| MEJILLONES | 150 | 48 | 198 | 1,6% | 498 | 21 | 519 | 1,8% | 717 |
| SIERRA GORDA | 19 | 3 | 22 | 0,2% | 33 | 3 | 36 | 0,1% | 58 |
| TALTAL | 254 | 128 | 382 | 3,1% | 870 | 38 | 908 | 3,1% | 1.290 |
| CALAMA | 2.230 | 698 | 2.928 | 23,7% | 5.725 | 247 | 5.972 | 20,7% | 8.900 |
| OLLAGUE | 15 | 1 | 16 | 0,1% | 14 | - | 14 | 0,0% | 30 |
| SAN PEDRO DE ATACAMA | 137 | 29 | 166 | 1,3% | 258 | 7 | 265 | 0,9% | 431 |
| TOCOPILLA | 632 | 255 | 887 | 7,2% | 2.001 | 88 | 2.089 | 7,2% | 2.976 |
| MARIA ELENA | 57 | 13 | 70 | 0,6% | 155 | 5 | 160 | 0,6% | 230 |
| Totales | 9.066 | 3.289 | 12.355 | 100% | 27.531 | 1.365 | 28.896 | 100% | 41.251 |
| % respecto del total de concesiones | 22% | 8% | 30% | | 67% | 3% | 70% | | 100% |

Fuente: Elaboración propia sobre la base de información del IPS. Información al 4 de abril de 2020.

Nota: La información estadística reportada del número de solicitudes concesionadas, en trámite, rechazadas y anuladas varían mes a mes porque se actualiza la información reportada.

12.4. Atacama

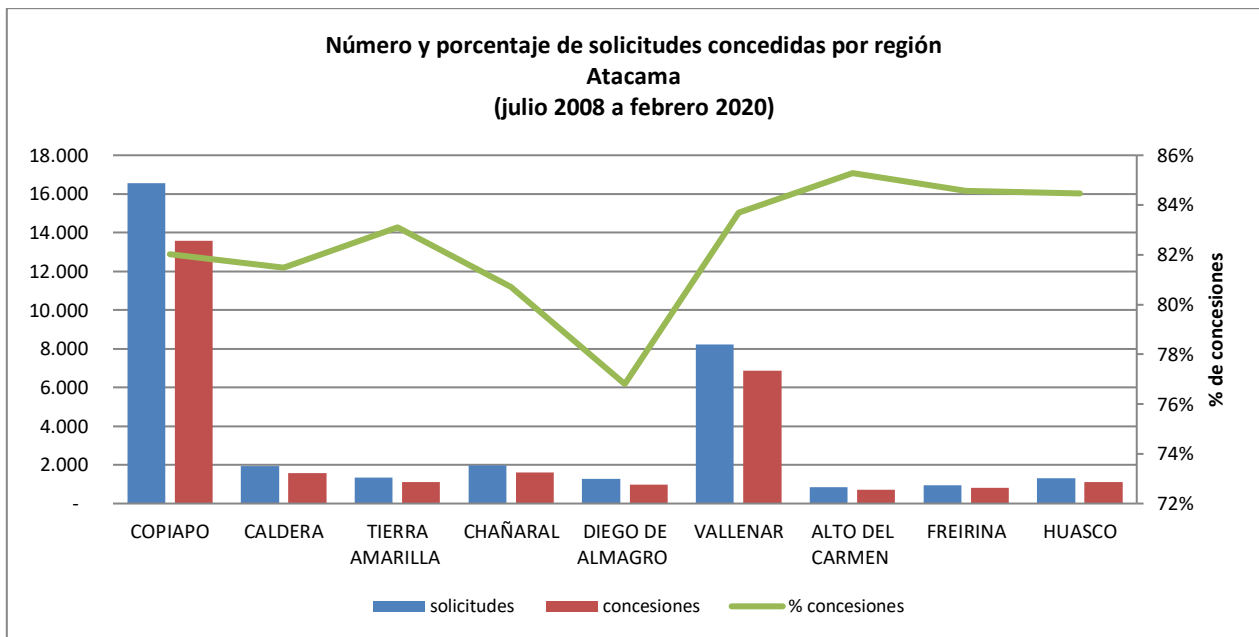

Fuente: Elaboración propia sobre la base de información del IPS.

| Concesiones del Pilar Solidario a nivel comunal | | | | | | | | | |
|---|-----------------|--------------|--------------|-------------|---------------|------------|---------------|-------------|---------------|
| COMUNA | TOTAL PBS Y APS | | | | | | | | |
| | PBSV | PBSI | Total PBS | % PBS | APSV | APSI | Total APS | %APS | Total PBS+APS |
| COPIAPO | 2.918 | 1.104 | 4.022 | 47,0% | 9.074 | 498 | 9.572 | 48,4% | 13.594 |
| CALDERA | 335 | 131 | 466 | 5,4% | 1.045 | 60 | 1.105 | 5,6% | 1.571 |
| TIERRA AMARILLA | 221 | 111 | 332 | 3,9% | 728 | 42 | 770 | 3,9% | 1.102 |
| CHAÑARAL | 388 | 132 | 520 | 6,1% | 1.036 | 39 | 1.075 | 5,4% | 1.595 |
| DIEGO DE ALMAGRO | 218 | 113 | 331 | 3,9% | 624 | 25 | 649 | 3,3% | 980 |
| VALLENAR | 1.532 | 541 | 2.073 | 24,2% | 4.620 | 187 | 4.807 | 24,3% | 6.880 |
| ALTO DEL CARMEN | 177 | 61 | 238 | 2,8% | 451 | 18 | 469 | 2,4% | 707 |
| FREIRINA | 177 | 73 | 250 | 2,9% | 534 | 16 | 550 | 2,8% | 800 |
| HUASCO | 253 | 77 | 330 | 3,9% | 733 | 35 | 768 | 3,9% | 1.098 |
| Totales | 6.219 | 2.343 | 8.562 | 100% | 18.845 | 920 | 19.765 | 100% | 28.327 |
| % respecto del total de concesiones | 22% | 8% | 30% | | 67% | 3% | 70% | | 100% |

Fuente: Elaboración propia sobre la base de información del IPS. Información 4 de abril de 2020.

Nota: La información estadística reportada del número de solicitudes concesionadas, en trámite, rechazadas y anuladas varían mes a mes porque se actualiza la información reportada.

12.5. Coquimbo

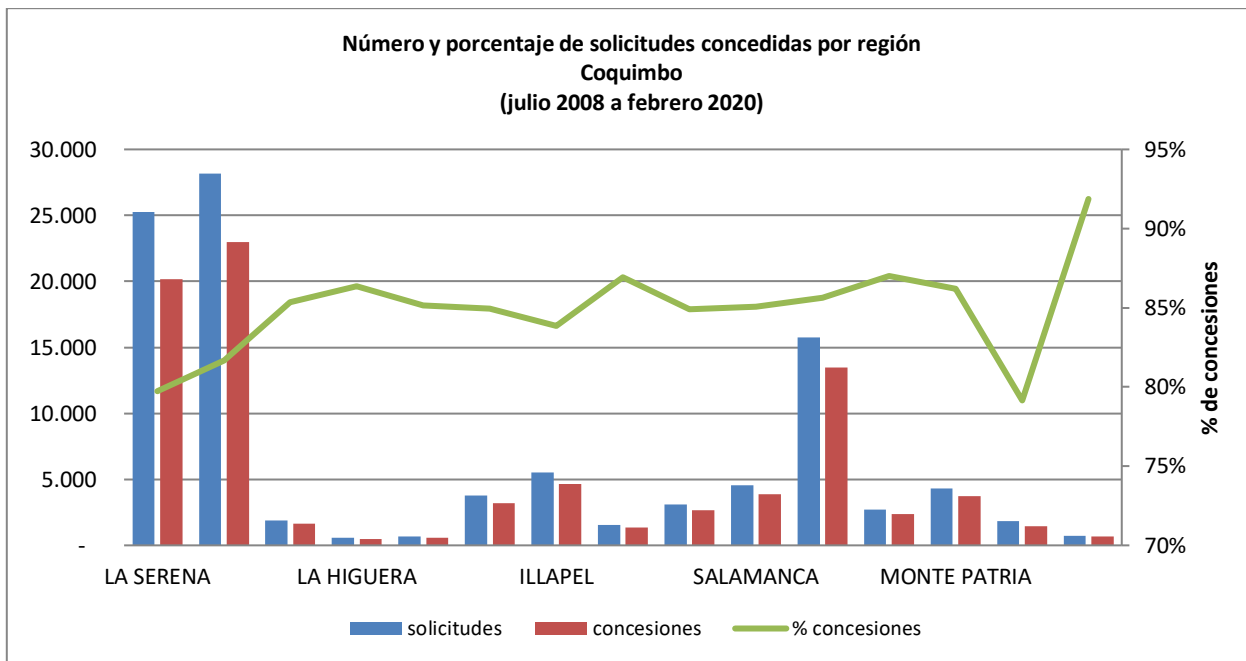

Fuente: Elaboración propia sobre la base de información del IPS.

| Concesiones del Pilar Solidario a nivel comunal | | | | | | | | | |
|---|-----------------|--------------|---------------|-------------|---------------|--------------|---------------|-------------|---------------|
| COMUNA | TOTAL PBS Y APS | | | | | | | | |
| | PBSV | PBSI | Total PBS | % PBS | APSV | APSI | Total APS | %APS | Total PBS+APS |
| LA SERENA | 4.142 | 1.579 | 5.721 | 23,5% | 13.765 | 658 | 14.423 | 24,5% | 20.144 |
| COQUIMBO | 4.763 | 1.587 | 6.350 | 26,0% | 15.870 | 779 | 16.649 | 28,3% | 22.999 |
| ANDACOLLO | 316 | 98 | 414 | 1,7% | 1.164 | 46 | 1.210 | 2,1% | 1.624 |
| LA HIGUERA | 139 | 36 | 175 | 0,7% | 303 | 16 | 319 | 0,5% | 494 |
| PAIHUANO | 115 | 31 | 146 | 0,6% | 434 | 11 | 445 | 0,8% | 591 |
| VICUÑA | 514 | 198 | 712 | 2,9% | 2.386 | 117 | 2.503 | 4,3% | 3.215 |
| ILLAPEL | 1.057 | 299 | 1.356 | 5,6% | 3.137 | 144 | 3.281 | 5,6% | 4.637 |
| CANELA | 425 | 110 | 535 | 2,2% | 774 | 48 | 822 | 1,4% | 1.357 |
| LOS VILOS | 613 | 186 | 799 | 3,3% | 1.760 | 89 | 1.849 | 3,1% | 2.648 |
| SALAMANCA | 939 | 273 | 1.212 | 5,0% | 2.550 | 93 | 2.643 | 4,5% | 3.855 |
| OVALLE | 3.374 | 985 | 4.359 | 17,9% | 8.663 | 448 | 9.111 | 15,5% | 13.470 |
| COMBARBALA | 507 | 149 | 656 | 2,7% | 1.635 | 62 | 1.697 | 2,9% | 2.353 |
| MONTE PATRIA | 913 | 297 | 1.210 | 5,0% | 2.367 | 143 | 2.510 | 4,3% | 3.720 |
| PUNITAQUI | 335 | 144 | 479 | 2,0% | 901 | 55 | 956 | 1,6% | 1.435 |
| RIO HURTADO | 217 | 42 | 259 | 1,1% | 404 | 15 | 419 | 0,7% | 678 |
| Totales | 18.369 | 6.014 | 24.383 | 100% | 56.113 | 2.724 | 58.837 | 100% | 83.220 |
| % respecto del total de concesiones | 22% | 7% | 29% | | 67% | 3% | 71% | | 100% |

Fuente: Elaboración propia sobre la base de información del IPS. Información al 4 de abril de 2020.

Nota: La información estadística reportada del número de solicitudes concesionadas, en trámite, rechazadas y anuladas varían mes a mes porque se actualiza la información reportada.

12.6. Valparaíso

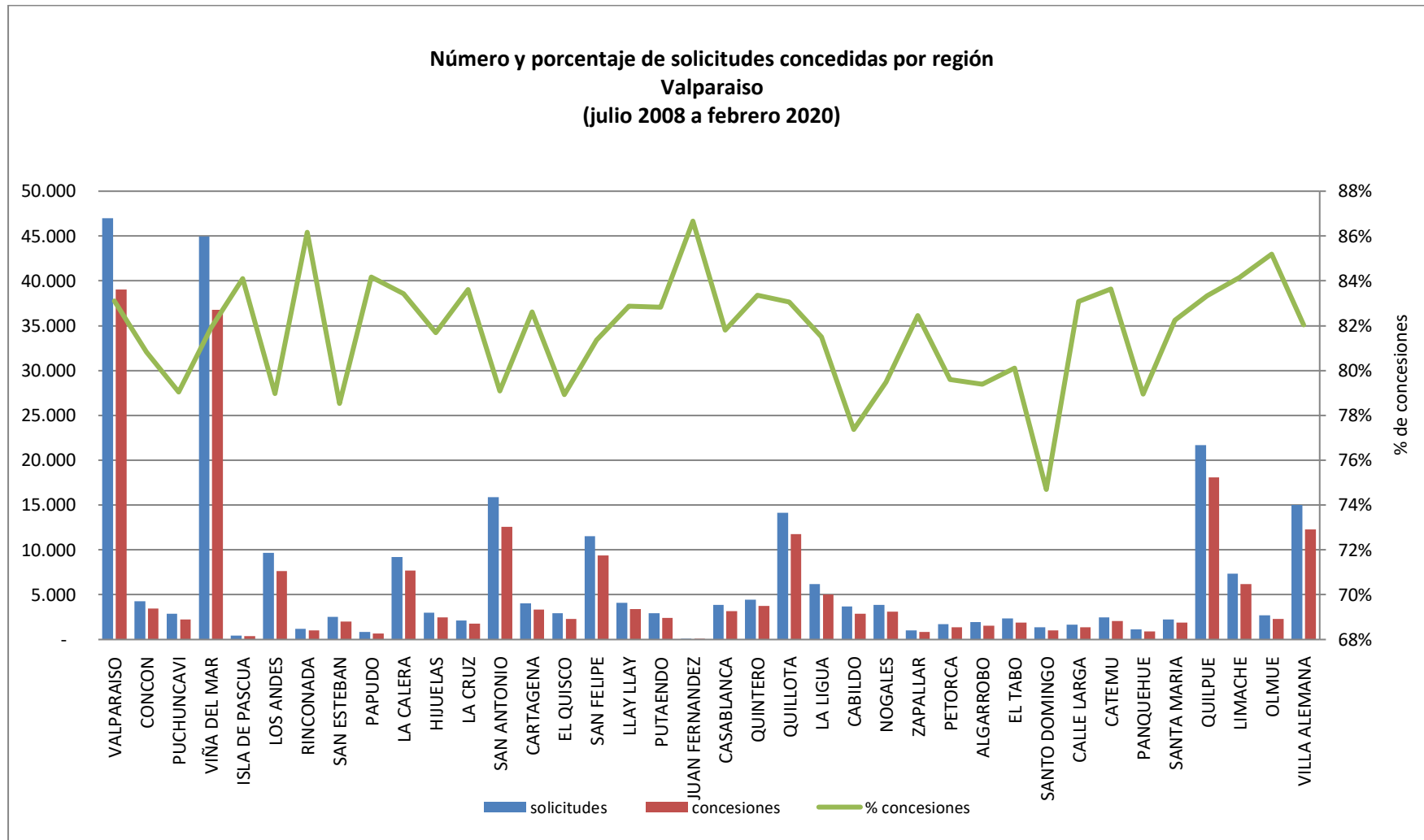

Fuente: Elaboración propia sobre la base de información del IPS.

Valparaíso

| Concesiones del Pilar Solidario a nivel comunal | | | | | | | | | |
|---|-----------------|-------|-----------|-------|--------|-------|-----------|-------|---------------|
| COMUNA | TOTAL PBS Y APS | | | | | | | | |
| | PBSV | PBSI | Total PBS | % PBS | APSV | APSI | Total APS | %APS | Total PBS+APS |
| VALPARAISO | 8.185 | 3.572 | 11.757 | 18,9% | 25.629 | 1.656 | 27.285 | 17,3% | 39.042 |
| CONCON | 817 | 292 | 1.109 | 1,8% | 2.201 | 121 | 2.322 | 1,5% | 3.431 |
| PUCHUNCAVI | 588 | 137 | 725 | 1,2% | 1.472 | 67 | 1.539 | 1,0% | 2.264 |
| VIÑA DEL MAR | 7.520 | 2.440 | 9.960 | 16,0% | 25.641 | 1.194 | 26.835 | 17,0% | 36.795 |
| ISLA DE PASCUA | 94 | 44 | 138 | 0,2% | 209 | 23 | 232 | 0,1% | 370 |
| LOS ANDES | 1.336 | 408 | 1.744 | 2,8% | 5.609 | 274 | 5.883 | 3,7% | 7.627 |
| RINCONADA | 149 | 43 | 192 | 0,3% | 767 | 44 | 811 | 0,5% | 1.003 |
| SAN ESTEBAN | 359 | 112 | 471 | 0,8% | 1.460 | 67 | 1.527 | 1,0% | 1.998 |
| PAPUDO | 171 | 66 | 237 | 0,4% | 429 | 30 | 459 | 0,3% | 696 |
| LA CALERA | 1.712 | 591 | 2.303 | 3,7% | 5.067 | 326 | 5.393 | 3,4% | 7.696 |
| HIJUELAS | 598 | 237 | 835 | 1,3% | 1.488 | 138 | 1.626 | 1,0% | 2.461 |
| LA CRUZ | 356 | 107 | 463 | 0,7% | 1.233 | 71 | 1.304 | 0,8% | 1.767 |
| SAN ANTONIO | 2.501 | 1.071 | 3.572 | 5,7% | 8.485 | 521 | 9.006 | 5,7% | 12.578 |
| CARTAGENA | 896 | 242 | 1.138 | 1,8% | 2.045 | 135 | 2.180 | 1,4% | 3.318 |
| EL QUISCO | 576 | 122 | 698 | 1,1% | 1.532 | 64 | 1.596 | 1,0% | 2.294 |
| SAN FELIPE | 1.428 | 498 | 1.926 | 3,1% | 7.061 | 368 | 7.429 | 4,7% | 9.355 |
| LLAY LLAY | 645 | 180 | 825 | 1,3% | 2.460 | 119 | 2.579 | 1,6% | 3.404 |
| PUTAENDO | 441 | 219 | 660 | 1,1% | 1.657 | 97 | 1.754 | 1,1% | 2.414 |
| JUAN FERNANDEZ | 36 | 3 | 39 | 0,1% | 50 | 2 | 52 | 0,0% | 91 |
| CASABLANCA | 723 | 202 | 925 | 1,5% | 2.140 | 79 | 2.219 | 1,4% | 3.144 |
| QUINTERO | 825 | 309 | 1.134 | 1,8% | 2.462 | 123 | 2.585 | 1,6% | 3.719 |
| QUILLOTA | 2.337 | 784 | 3.121 | 5,0% | 8.210 | 416 | 8.626 | 5,5% | 11.747 |
| LA LIGUA | 1.311 | 449 | 1.760 | 2,8% | 3.112 | 170 | 3.282 | 2,1% | 5.042 |
| CABILDO | 583 | 295 | 878 | 1,4% | 1.880 | 88 | 1.968 | 1,2% | 2.846 |
| NOGALES | 666 | 238 | 904 | 1,5% | 2.069 | 107 | 2.176 | 1,4% | 3.080 |
| ZAPALLAR | 200 | 72 | 272 | 0,4% | 543 | 21 | 564 | 0,4% | 836 |
| PETORCA | 268 | 117 | 385 | 0,6% | 955 | 45 | 1.000 | 0,6% | 1.385 |
| ALGARROBO | 471 | 94 | 565 | 0,9% | 943 | 40 | 983 | 0,6% | 1.548 |

| Concesiones del Pilar Solidario a nivel comunal | | | | | | | | | |
|---|-----------------|---------------|---------------|-------------|----------------|--------------|----------------|-------------|----------------|
| COMUNA | TOTAL PBS Y APS | | | | | | | | |
| | PBSV | PBSI | Total PBS | % PBS | APSV | APSI | Total APS | %APS | Total PBS+APS |
| EL TABO | 483 | 110 | 593 | 1,0% | 1.234 | 46 | 1.280 | 0,8% | 1.873 |
| SANTO DOMINGO | 267 | 50 | 317 | 0,5% | 689 | 27 | 716 | 0,5% | 1.033 |
| CALLE LARGA | 219 | 72 | 291 | 0,5% | 1.039 | 49 | 1.088 | 0,7% | 1.379 |
| CATEMU | 416 | 127 | 543 | 0,9% | 1.449 | 51 | 1.500 | 1,0% | 2.043 |
| PANQUEHUE | 148 | 50 | 198 | 0,3% | 659 | 39 | 698 | 0,4% | 896 |
| SANTA MARIA | 276 | 99 | 375 | 0,6% | 1.437 | 50 | 1.487 | 0,9% | 1.862 |
| QUILPUE | 3.925 | 1.272 | 5.197 | 8,4% | 12.295 | 565 | 12.860 | 8,2% | 18.057 |
| LIMACHE | 1.268 | 438 | 1.706 | 2,7% | 4.251 | 209 | 4.460 | 2,8% | 6.166 |
| OLMUE | 522 | 194 | 716 | 1,2% | 1.468 | 95 | 1.563 | 1,0% | 2.279 |
| VILLA ALEMANA | 2.523 | 1.020 | 3.543 | 5,7% | 8.312 | 450 | 8.762 | 5,6% | 12.305 |
| Totales | 45.839 | 16.376 | 62.215 | 100% | 149.642 | 7.987 | 157.629 | 100% | 219.844 |
| % respecto del total de concesiones | 21% | 7% | 28% | | 68% | 4% | 72% | | 100% |

Fuente: Elaboración propia sobre la base de información del IPS. Información al 4 de abril de 2020.

Nota: La información estadística reportada del número de solicitudes concesionadas, en trámite, rechazadas y anuladas varían mes a mes porque se actualiza la información reportada.

12.7. L.G.B O'Higgins

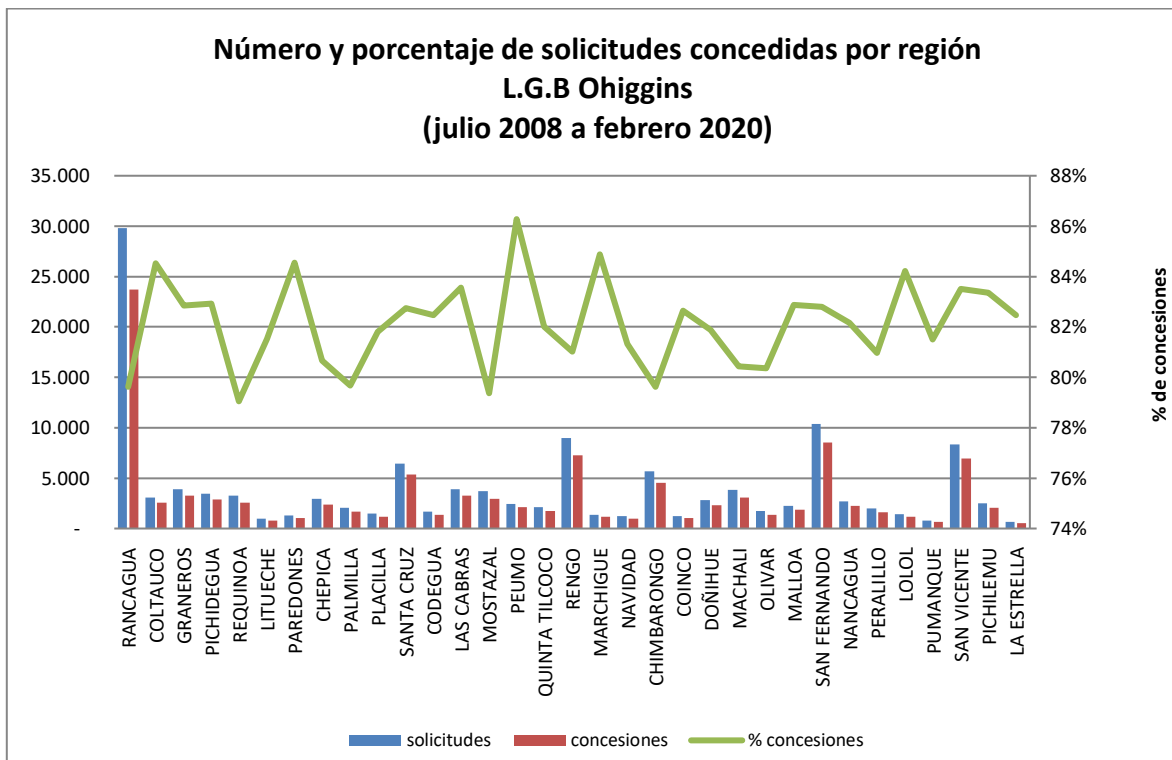

Fuente: Elaboración propia sobre la base de información del IPS.

| Concesiones del Pilar Solidario a nivel comunal | | | | | | | | | |
|---|-----------------|-------|-----------|-------|--------|-------|-----------|-------|---------------|
| COMUNA | TOTAL PBS Y APS | | | | | | | | |
| | PBSV | PBSI | Total PBS | % PBS | APSV | APSI | Total APS | %APS | Total PBS+APS |
| RANCAGUA | 4.787 | 1.926 | 6.713 | 22,8% | 15.668 | 1.330 | 16.998 | 22,2% | 23.711 |
| COLTAUCO | 529 | 169 | 698 | 2,4% | 1.785 | 96 | 1.881 | 2,5% | 2.579 |
| GRANEROS | 657 | 231 | 888 | 3,0% | 2.223 | 142 | 2.365 | 3,1% | 3.253 |
| PICHIDEGUA | 648 | 209 | 857 | 2,9% | 1.893 | 112 | 2.005 | 2,6% | 2.862 |
| REQUINOA | 431 | 188 | 619 | 2,1% | 1.840 | 99 | 1.939 | 2,5% | 2.558 |
| LITUECHE | 204 | 59 | 263 | 0,9% | 511 | 21 | 532 | 0,7% | 795 |
| PAREDONES | 253 | 88 | 341 | 1,2% | 686 | 40 | 726 | 0,9% | 1.067 |
| CHEPICA | 507 | 178 | 685 | 2,3% | 1.574 | 91 | 1.665 | 2,2% | 2.350 |
| PALMILLA | 340 | 108 | 448 | 1,5% | 1.141 | 73 | 1.214 | 1,6% | 1.662 |
| PLACILLA | 219 | 86 | 305 | 1,0% | 835 | 51 | 886 | 1,2% | 1.191 |
| SANTA CRUZ | 1.012 | 352 | 1.364 | 4,6% | 3.746 | 231 | 3.977 | 5,2% | 5.341 |
| CODEGUA | 237 | 106 | 343 | 1,2% | 959 | 77 | 1.036 | 1,4% | 1.379 |
| LAS CABRAS | 745 | 227 | 972 | 3,3% | 2.177 | 82 | 2.259 | 2,9% | 3.231 |
| MOSTAZAL | 544 | 250 | 794 | 2,7% | 2.014 | 129 | 2.143 | 2,8% | 2.937 |
| PEUMO | 429 | 132 | 561 | 1,9% | 1.506 | 52 | 1.558 | 2,0% | 2.119 |
| QUINTA TILCOCO | 382 | 140 | 522 | 1,8% | 1.125 | 77 | 1.202 | 1,6% | 1.724 |
| RENGO | 1.359 | 566 | 1.925 | 6,5% | 5.034 | 331 | 5.365 | 7,0% | 7.290 |
| MARCHIGUE | 239 | 70 | 309 | 1,0% | 827 | 21 | 848 | 1,1% | 1.157 |
| NAVIDAD | 339 | 89 | 428 | 1,5% | 520 | 31 | 551 | 0,7% | 979 |
| CHIMBARONGO | 902 | 368 | 1.270 | 4,3% | 3.064 | 174 | 3.238 | 4,2% | 4.508 |
| COINCO | 253 | 96 | 349 | 1,2% | 610 | 51 | 661 | 0,9% | 1.010 |

| Concesiones del Pilar Solidario a nivel comunal | | | | | | | | | |
|---|-----------------|--------------|---------------|---------------|---------------|--------------|---------------|---------------|----------------|
| COMUNA | TOTAL PBS Y APS | | | | | | | | |
| | PBSV | PBSI | Total PBS | % PBS | APSV | APSI | Total APS | %APS | Total PBS+APS |
| DOÑIHUE | 469 | 155 | 624 | 2,1% | 1.594 | 77 | 1.671 | 2,2% | 2.295 |
| MACHALI | 676 | 236 | 912 | 3,1% | 2.033 | 133 | 2.166 | 2,8% | 3.078 |
| OLIVAR | 266 | 83 | 349 | 1,2% | 973 | 65 | 1.038 | 1,4% | 1.387 |
| MALLOA | 440 | 159 | 599 | 2,0% | 1.212 | 76 | 1.288 | 1,7% | 1.887 |
| SAN FERNANDO | 1.568 | 536 | 2.104 | 7,1% | 6.113 | 346 | 6.459 | 8,4% | 8.563 |
| NANCAGUA | 359 | 154 | 513 | 1,7% | 1.595 | 112 | 1.707 | 2,2% | 2.220 |
| PERALILLO | 316 | 117 | 433 | 1,5% | 1.157 | 34 | 1.191 | 1,6% | 1.624 |
| LOLOL | 270 | 98 | 368 | 1,2% | 784 | 27 | 811 | 1,1% | 1.179 |
| PUMANQUE | 153 | 38 | 191 | 0,6% | 434 | 14 | 448 | 0,6% | 639 |
| SAN VICENTE | 1.523 | 452 | 1.975 | 6,7% | 4.777 | 218 | 4.995 | 6,5% | 6.970 |
| PICHILEMU | 436 | 151 | 587 | 2,0% | 1.410 | 86 | 1.496 | 2,0% | 2.083 |
| LA ESTRELLA | 130 | 38 | 168 | 0,6% | 348 | 11 | 359 | 0,5% | 527 |
| Totales | 21.622 | 7.855 | 29.477 | 100,0% | 72.168 | 4.510 | 76.678 | 100,0% | 106.155 |
| % respecto del total de concesiones | 20% | 7% | 28% | | 68% | 4% | 72% | | 100% |

Fuente: Elaboración propia sobre la base de información del IPS. Información al 4 de abril de 2020.

Nota: La información estadística reportada del número de solicitudes concesionadas, en trámite, rechazadas y anuladas varían mes a mes porque se actualiza la información reportada.

12.8. Maule

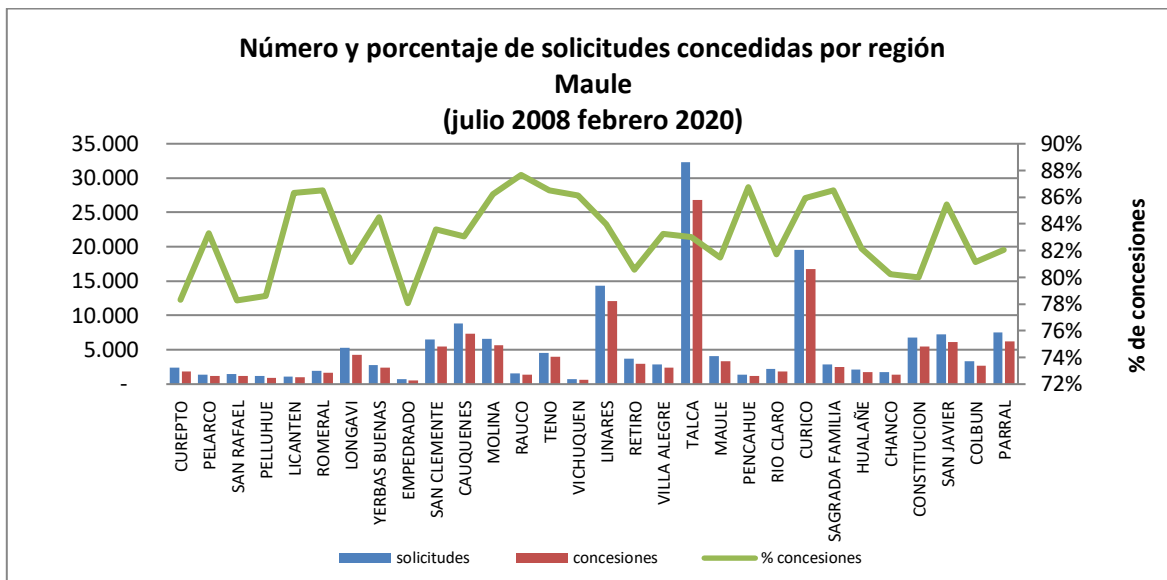

Fuente: Elaboración propia sobre la base de información del IPS.

| Concesiones del Pilar Solidario a nivel comunal | | | | | | | | | |
|---|-----------------|-------|-----------|-------|--------|-------|-----------|-------|---------------|
| COMUNA | TOTAL PBS Y APS | | | | | | | | |
| | PBSV | PBSI | Total PBS | % PBS | APSV | APSI | Total APS | %APS | Total PBS+APS |
| CUREPTO | 559 | 204 | 763 | 1,8% | 1.060 | 67 | 1.127 | 1,2% | 1.890 |
| PELARCO | 320 | 86 | 406 | 1,0% | 733 | 45 | 778 | 0,9% | 1.184 |
| SAN RAFAEL | 312 | 99 | 411 | 1,0% | 716 | 41 | 757 | 0,8% | 1.168 |
| PELLUHUE | 331 | 116 | 447 | 1,1% | 455 | 28 | 483 | 0,5% | 930 |
| LICANTEN | 251 | 84 | 335 | 0,8% | 584 | 46 | 630 | 0,7% | 965 |
| ROMERAL | 322 | 110 | 432 | 1,0% | 1.205 | 59 | 1.264 | 1,4% | 1.696 |
| LONGAVI | 1.180 | 394 | 1.574 | 3,8% | 2.532 | 179 | 2.711 | 3,0% | 4.285 |
| YERBAS BUENAS | 623 | 213 | 836 | 2,0% | 1.432 | 99 | 1.531 | 1,7% | 2.367 |
| EMPEDRADO | 165 | 84 | 249 | 0,6% | 279 | 27 | 306 | 0,3% | 555 |
| SAN CLEMENTE | 1.414 | 495 | 1.909 | 4,6% | 3.311 | 215 | 3.526 | 3,9% | 5.435 |
| CAUQUENES | 1.814 | 530 | 2.344 | 5,6% | 4.767 | 246 | 5.013 | 5,5% | 7.357 |
| MOLINA | 1.052 | 361 | 1.413 | 3,4% | 4.091 | 185 | 4.276 | 4,7% | 5.689 |
| RAUCO | 300 | 87 | 387 | 0,9% | 946 | 46 | 992 | 1,1% | 1.379 |
| TENO | 882 | 307 | 1.189 | 2,9% | 2.642 | 117 | 2.759 | 3,0% | 3.948 |
| VICHUQUEN | 208 | 50 | 258 | 0,6% | 341 | 21 | 362 | 0,4% | 620 |
| LINARES | 2.812 | 852 | 3.664 | 8,8% | 7.920 | 467 | 8.387 | 9,2% | 12.051 |
| RETIRO | 755 | 273 | 1.028 | 2,5% | 1.818 | 106 | 1.924 | 2,1% | 2.952 |
| VILLA ALEGRE | 528 | 183 | 711 | 1,7% | 1.586 | 69 | 1.655 | 1,8% | 2.366 |
| TALCA | 6.008 | 2.225 | 8.233 | 19,8% | 17.409 | 1.156 | 18.565 | 20,3% | 26.798 |
| MAULE | 788 | 417 | 1.205 | 2,9% | 1.956 | 164 | 2.120 | 2,3% | 3.325 |
| PENCAHUE | 280 | 122 | 402 | 1,0% | 777 | 40 | 817 | 0,9% | 1.219 |
| RIO CLARO | 456 | 152 | 608 | 1,5% | 1.166 | 56 | 1.222 | 1,3% | 1.830 |
| CURICO | 3.311 | 1.060 | 4.371 | 10,5% | 11.741 | 683 | 12.424 | 13,6% | 16.795 |

| Concesiones del Pilar Solidario a nivel comunal | | | | | | | | | |
|---|-----------------|---------------|---------------|-------------|---------------|--------------|---------------|-------------|----------------|
| COMUNA | TOTAL PBS Y APS | | | | | | | | |
| | PBSV | PBSI | Total PBS | % PBS | APSV | APSI | Total APS | %APS | Total PBS+APS |
| SAGRADA FAMILIA | 564 | 188 | 752 | 1,8% | 1.641 | 86 | 1.727 | 1,9% | 2.479 |
| HUALAÑE | 446 | 132 | 578 | 1,4% | 1.084 | 61 | 1.145 | 1,3% | 1.723 |
| CHANCO | 385 | 172 | 557 | 1,3% | 812 | 55 | 867 | 0,9% | 1.424 |
| CONSTITUCION | 1.246 | 627 | 1.873 | 4,5% | 3.386 | 192 | 3.578 | 3,9% | 5.451 |
| SAN JAVIER | 1.396 | 416 | 1.812 | 4,4% | 4.211 | 153 | 4.364 | 4,8% | 6.176 |
| COLBUN | 607 | 251 | 858 | 2,1% | 1.731 | 107 | 1.838 | 2,0% | 2.696 |
| PARRAL | 1.491 | 516 | 2.007 | 4,8% | 3.944 | 256 | 4.200 | 4,6% | 6.207 |
| Totales | 30.806 | 10.806 | 41.612 | 100% | 86.276 | 5.072 | 91.348 | 100% | 132.960 |
| % respecto del total de concesiones | 23% | 8% | 31% | | 65% | 4% | 69% | | 100% |

Fuente: Elaboración propia sobre la base de información del IPS. Información al 4 de abril de 2020.

Nota: La información estadística reportada del número de solicitudes concesionadas, en trámite, rechazadas y anuladas varían mes a mes porque se actualiza la información reportada.

12.9. Ñuble

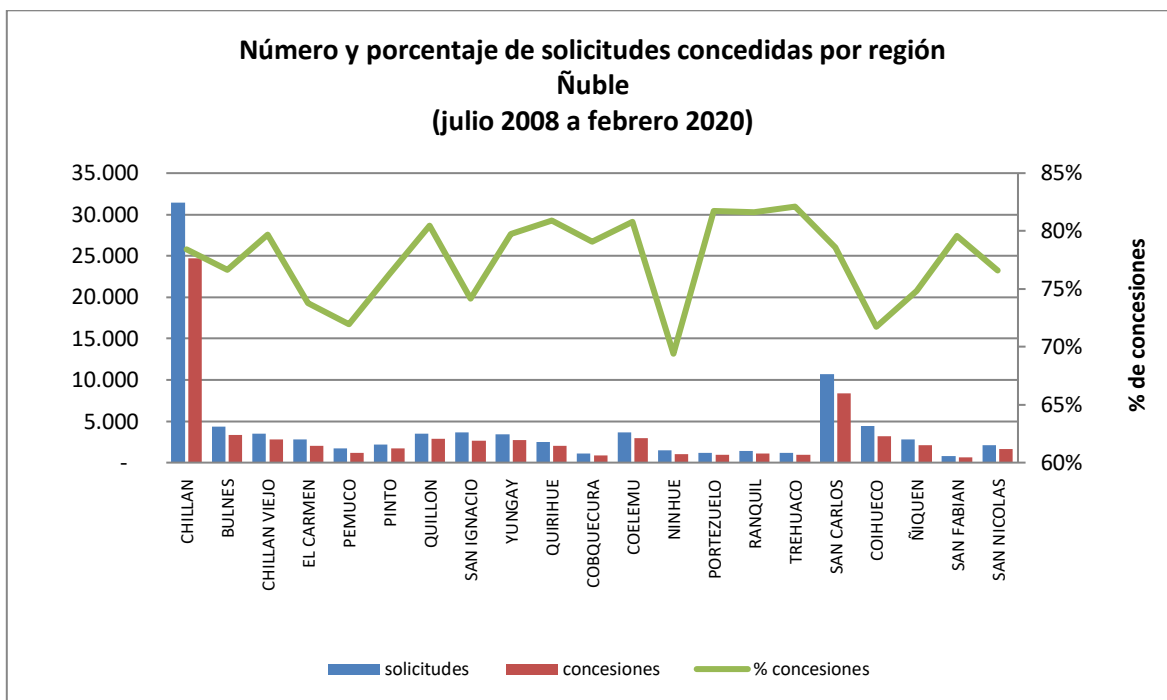

Fuente: Elaboración propia sobre la base de información del IPS.

| Concesiones del Pilar Solidario a nivel comunal | | | | | | | | | |
|---|-----------------|-------|-----------|-------|--------|-------|-----------|-------|---------------|
| COMUNA | TOTAL PBS Y APS | | | | | | | | |
| | PBSV | PBSI | Total PBS | % PBS | APSV | APSI | Total APS | %APS | Total PBS+APS |
| CHILLAN | 5.005 | 2.944 | 7.949 | 31,4% | 15.167 | 1.549 | 16.716 | 37,6% | 24.665 |
| BULNES | 711 | 402 | 1.113 | 4,4% | 2.060 | 135 | 2.195 | 4,9% | 3.308 |
| CHILLAN VIEJO | 610 | 364 | 974 | 3,9% | 1.629 | 187 | 1.816 | 4,1% | 2.790 |
| EL CARMEN | 652 | 402 | 1.054 | 4,2% | 863 | 144 | 1.007 | 2,3% | 2.061 |
| PEMUCO | 271 | 223 | 494 | 2,0% | 629 | 90 | 719 | 1,6% | 1.213 |
| PINTO | 460 | 267 | 727 | 2,9% | 864 | 93 | 957 | 2,2% | 1.684 |
| QUILLON | 822 | 323 | 1.145 | 4,5% | 1.608 | 93 | 1.701 | 3,8% | 2.846 |
| SAN IGNACIO | 735 | 503 | 1.238 | 4,9% | 1.235 | 209 | 1.444 | 3,2% | 2.682 |
| YUNGAY | 604 | 285 | 889 | 3,5% | 1.724 | 104 | 1.828 | 4,1% | 2.717 |
| QUIRIHUE | 430 | 259 | 689 | 2,7% | 1.247 | 89 | 1.336 | 3,0% | 2.025 |
| COBQUECURA | 302 | 132 | 434 | 1,7% | 371 | 43 | 414 | 0,9% | 848 |
| COLEMU | 660 | 372 | 1.032 | 4,1% | 1.817 | 123 | 1.940 | 4,4% | 2.972 |
| NINHUE | 288 | 224 | 512 | 2,0% | 464 | 81 | 545 | 1,2% | 1.057 |
| PORTEZUELO | 237 | 139 | 376 | 1,5% | 522 | 73 | 595 | 1,3% | 971 |
| RANQUIL | 263 | 143 | 406 | 1,6% | 678 | 43 | 721 | 1,6% | 1.127 |

| Concesiones del Pilar Solidario a nivel comunal | | | | | | | | | |
|---|-----------------|--------------|---------------|-------------|---------------|--------------|---------------|-------------|---------------|
| COMUNA | TOTAL PBS Y APS | | | | | | | | |
| | PBSV | PBSI | Total PBS | % PBS | APSV | APSI | Total APS | %APS | Total PBS+APS |
| TREHUACO | 248 | 147 | 395 | 1,6% | 527 | 51 | 578 | 1,3% | 973 |
| SAN CARLOS | 1.737 | 1.037 | 2.774 | 11,0% | 5.061 | 541 | 5.602 | 12,6% | 8.376 |
| COIHUECO | 768 | 568 | 1.336 | 5,3% | 1.605 | 210 | 1.815 | 4,1% | 3.151 |
| ÑIQUEN | 559 | 344 | 903 | 3,6% | 1.065 | 111 | 1.176 | 2,6% | 2.079 |
| SAN FABIAN | 151 | 79 | 230 | 0,9% | 365 | 25 | 390 | 0,9% | 620 |
| SAN NICOLAS | 391 | 231 | 622 | 2,5% | 868 | 121 | 989 | 2,2% | 1.611 |
| Totales | 15.904 | 9.388 | 25.292 | 100% | 40.369 | 4.115 | 44.484 | 100% | 69.776 |
| % respecto del total de concesiones | 23% | 13% | 36% | | 58% | 6% | 64% | | 100% |

Fuente: Elaboración propia sobre la base de información del IPS. Información al 4 de abril de 2020.

Nota: La información estadística reportada del número de solicitudes concesionadas, en trámite, rechazadas y anuladas varían mes a mes porque se actualiza la información reportada.

12.10. Biobío

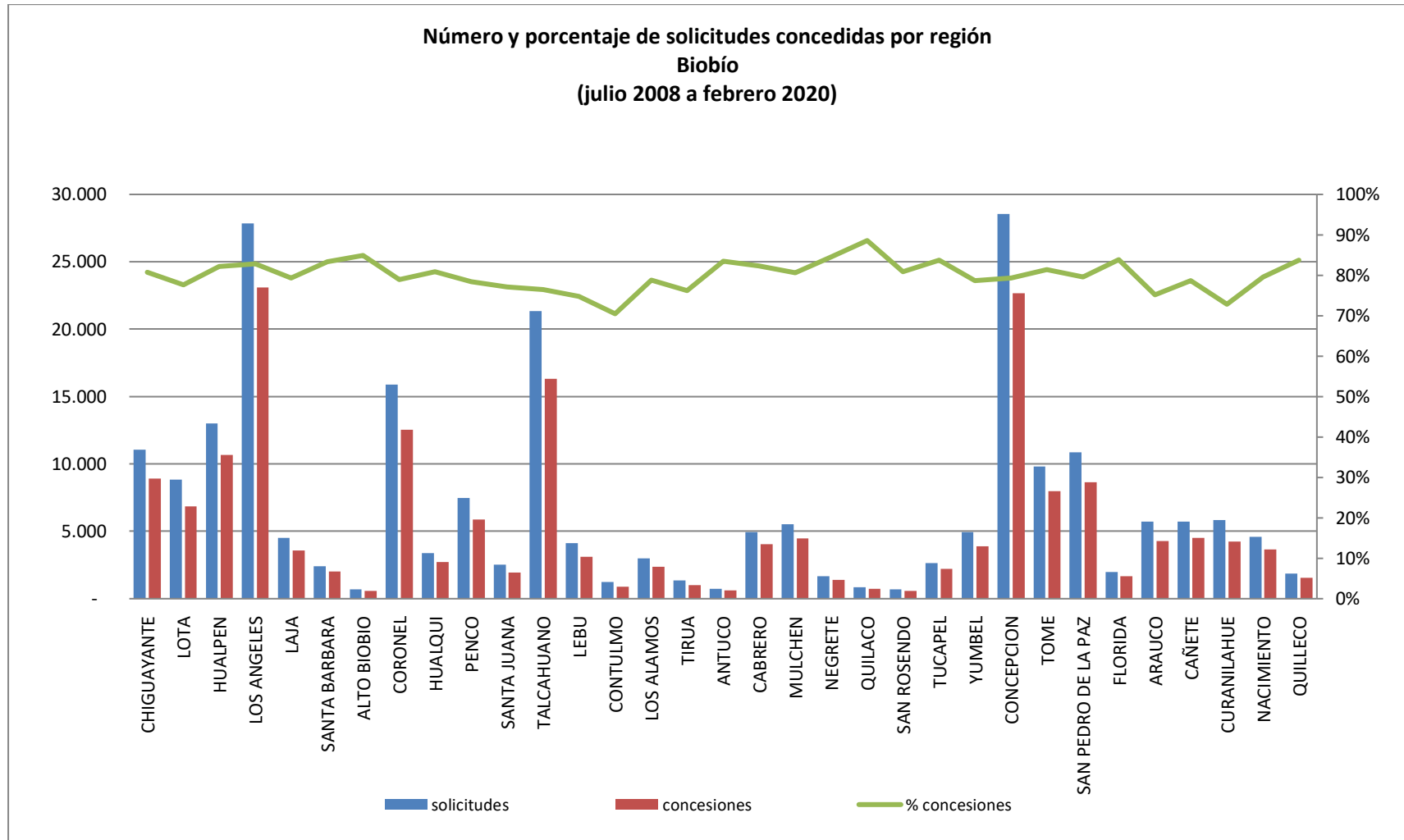

Fuente: Elaboración propia sobre la base de información del IPS.

Biobío

| Concesiones del Pilar Solidario a nivel comunal | | | | | | | | | | |
|---|-----------------|---------------|---------------|-------------|----------------|--------------|----------------|-------------|----------------|--|
| COMUNA | TOTAL PBS Y APS | | | | | | | | | |
| | PBSV | PBSI | Total PBS | % PBS | APSV | APSI | Total APS | %APS | Total PBS+APS | |
| CHIGUAYANTE | 1.817 | 654 | 2.471 | 4,3% | 6.163 | 278 | 6.441 | 5,3% | 8.912 | |
| LOTA | 1.396 | 469 | 1.865 | 3,3% | 4.812 | 168 | 4.980 | 4,1% | 6.845 | |
| HUALPEN | 2.064 | 753 | 2.817 | 4,9% | 7.576 | 278 | 7.854 | 6,4% | 10.671 | |
| LOS ANGELES | 5.321 | 2.512 | 7.833 | 13,7% | 14.131 | 1.127 | 15.258 | 12,5% | 23.091 | |
| LAJA | 938 | 519 | 1.457 | 2,5% | 1.926 | 186 | 2.112 | 1,7% | 3.569 | |
| SANTA BARBARA | 530 | 239 | 769 | 1,3% | 1.160 | 84 | 1.244 | 1,0% | 2.013 | |
| ALTO BIOBIO | 135 | 154 | 289 | 0,5% | 230 | 67 | 297 | 0,2% | 586 | |
| CORONEL | 2.824 | 1.076 | 3.900 | 6,8% | 8.214 | 417 | 8.631 | 7,1% | 12.531 | |
| HUALQUI | 684 | 282 | 966 | 1,7% | 1.665 | 108 | 1.773 | 1,4% | 2.739 | |
| PENCO | 1.153 | 438 | 1.591 | 2,8% | 4.106 | 169 | 4.275 | 3,5% | 5.866 | |
| SANTA JUANA | 605 | 187 | 792 | 1,4% | 1.088 | 60 | 1.148 | 0,9% | 1.940 | |
| TALCAHUANO | 3.570 | 1.389 | 4.959 | 8,7% | 10.745 | 617 | 11.362 | 9,3% | 16.321 | |
| LEBU | 747 | 356 | 1.103 | 1,9% | 1.889 | 100 | 1.989 | 1,6% | 3.092 | |
| CONTULMO | 251 | 100 | 351 | 0,6% | 483 | 42 | 525 | 0,4% | 876 | |
| LOS ALAMOS | 532 | 223 | 755 | 1,3% | 1.507 | 97 | 1.604 | 1,3% | 2.359 | |
| TIRUA | 410 | 176 | 586 | 1,0% | 390 | 43 | 433 | 0,4% | 1.019 | |
| ANTUCO | 157 | 66 | 223 | 0,4% | 373 | 24 | 397 | 0,3% | 620 | |
| CABRERO | 879 | 532 | 1.411 | 2,5% | 2.489 | 152 | 2.641 | 2,2% | 4.052 | |
| MULCHEN | 959 | 569 | 1.528 | 2,7% | 2.703 | 233 | 2.936 | 2,4% | 4.464 | |
| NEGRETE | 298 | 182 | 480 | 0,8% | 827 | 102 | 929 | 0,8% | 1.409 | |
| QUILACO | 216 | 83 | 299 | 0,5% | 421 | 25 | 446 | 0,4% | 745 | |
| SAN ROSENDO | 139 | 79 | 218 | 0,4% | 318 | 26 | 344 | 0,3% | 562 | |
| TUCAPEL | 470 | 240 | 710 | 1,2% | 1.395 | 102 | 1.497 | 1,2% | 2.207 | |
| YUMBEL | 929 | 558 | 1.487 | 2,6% | 2.253 | 154 | 2.407 | 2,0% | 3.894 | |
| CONCEPCION | 4.752 | 1.545 | 6.297 | 11,0% | 15.617 | 736 | 16.353 | 13,4% | 22.650 | |
| TOME | 1.590 | 533 | 2.123 | 3,7% | 5.604 | 251 | 5.855 | 4,8% | 7.978 | |
| SAN PEDRO DE LA PAZ | 1.860 | 793 | 2.653 | 4,6% | 5.635 | 338 | 5.973 | 4,9% | 8.626 | |
| FLORIDA | 457 | 155 | 612 | 1,1% | 996 | 61 | 1.057 | 0,9% | 1.669 | |
| ARAUCO | 1.111 | 461 | 1.572 | 2,7% | 2.584 | 139 | 2.723 | 2,2% | 4.295 | |
| CAÑETE | 1.262 | 419 | 1.681 | 2,9% | 2.677 | 158 | 2.835 | 2,3% | 4.516 | |
| CURANILAHUE | 957 | 421 | 1.378 | 2,4% | 2.771 | 87 | 2.858 | 2,3% | 4.236 | |
| NACIMIENTO | 878 | 467 | 1.345 | 2,4% | 2.125 | 181 | 2.306 | 1,9% | 3.651 | |
| QUILLECO | 445 | 202 | 647 | 1,1% | 853 | 67 | 920 | 0,8% | 1.567 | |
| Totales | 40.336 | 16.832 | 57.168 | 100% | 115.726 | 6.677 | 122.403 | 100% | 179.571 | |
| % respecto del total de concesiones | 22% | 9% | 32% | | 64% | 4% | 68% | | 100% | |

Fuente: Elaboración propia sobre la base de información del IPS. Información al 4 de abril de 2020.

Nota: La información estadística reportada del número de solicitudes concesionadas, en trámite, rechazadas y anuladas varían mes a mes porque se actualiza la información reportada.

12.11. Araucanía

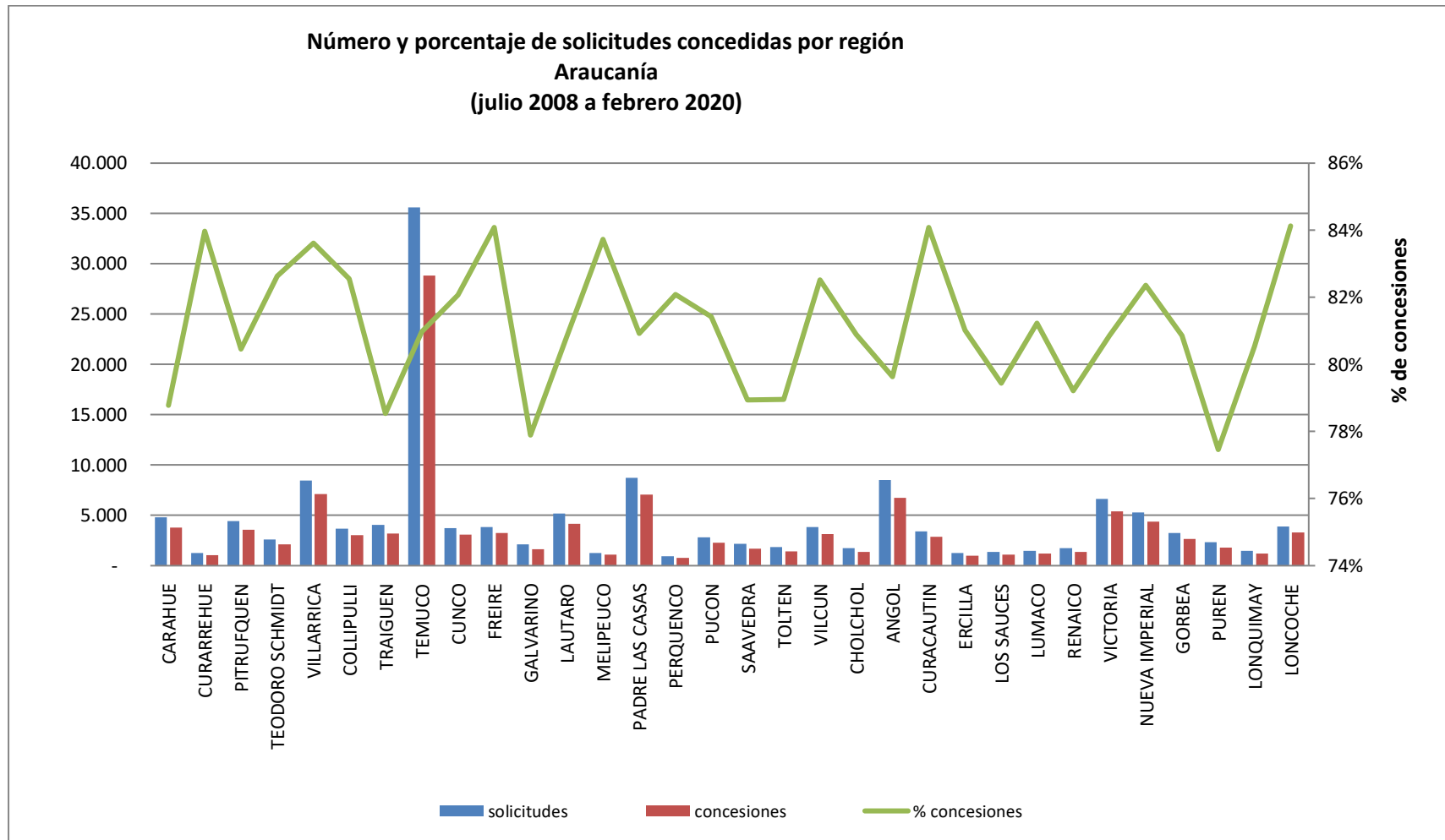

Fuente: Elaboración propia sobre la base de información del IPS.

Araucanía

| Concesiones del Pilar Solidario a nivel comunal | | | | | | | | | |
|---|-----------------|-------|-----------|-------|--------|-------|-----------|-------|---------------|
| COMUNA | TOTAL PBS Y APS | | | | | | | | |
| | PBSV | PBSI | Total PBS | % PBS | APSV | APSI | Total APS | %APS | Total PBS+APS |
| CARAHUE | 1.530 | 499 | 2.029 | 4,5% | 1.624 | 141 | 1.765 | 2,5% | 3.794 |
| CURARREHUE | 546 | 110 | 656 | 1,5% | 372 | 20 | 392 | 0,5% | 1.048 |
| PITRUFQUEN | 1.110 | 318 | 1.428 | 3,2% | 2.015 | 115 | 2.130 | 3,0% | 3.558 |
| TEODORO SCHMIDT | 926 | 270 | 1.196 | 2,7% | 875 | 71 | 946 | 1,3% | 2.142 |
| VILLARRICA | 1.930 | 554 | 2.484 | 5,5% | 4.344 | 265 | 4.609 | 6,4% | 7.093 |
| COLLIPULLI | 721 | 278 | 999 | 2,2% | 1.890 | 125 | 2.015 | 2,8% | 3.014 |
| TRAIGUEN | 785 | 308 | 1.093 | 2,4% | 1.998 | 101 | 2.099 | 2,9% | 3.192 |
| TEMUCO | 7.031 | 2.370 | 9.401 | 20,9% | 18.315 | 1.103 | 19.418 | 27,1% | 28.819 |
| CUNCO | 1.123 | 284 | 1.407 | 3,1% | 1.568 | 90 | 1.658 | 2,3% | 3.065 |
| FREIRE | 1.030 | 304 | 1.334 | 3,0% | 1.776 | 119 | 1.895 | 2,6% | 3.229 |
| GALVARINO | 584 | 244 | 828 | 1,8% | 737 | 87 | 824 | 1,2% | 1.652 |
| LAUTARO | 1.168 | 397 | 1.565 | 3,5% | 2.453 | 165 | 2.618 | 3,7% | 4.183 |
| MELIPEUCO | 532 | 111 | 643 | 1,4% | 394 | 38 | 432 | 0,6% | 1.075 |
| PADRE LAS CASAS | 2.196 | 867 | 3.063 | 6,8% | 3.652 | 356 | 4.008 | 5,6% | 7.071 |
| PERQUENCO | 213 | 75 | 288 | 0,6% | 441 | 27 | 468 | 0,7% | 756 |
| PUCON | 716 | 165 | 881 | 2,0% | 1.332 | 75 | 1.407 | 2,0% | 2.288 |
| SAAVEDRA | 658 | 274 | 932 | 2,1% | 669 | 93 | 762 | 1,1% | 1.694 |
| TOLTEN | 539 | 197 | 736 | 1,6% | 644 | 65 | 709 | 1,0% | 1.445 |
| VILCUN | 897 | 329 | 1.226 | 2,7% | 1.808 | 118 | 1.926 | 2,7% | 3.152 |
| CHOLCHOL | 537 | 174 | 711 | 1,6% | 604 | 74 | 678 | 0,9% | 1.389 |
| ANGOL | 1.498 | 557 | 2.055 | 4,6% | 4.428 | 283 | 4.711 | 6,6% | 6.766 |

| Concesiones del Pilar Solidario a nivel comunal | | | | | | | | | |
|---|-----------------|---------------|---------------|-------------|---------------|--------------|---------------|-------------|----------------|
| COMUNA | TOTAL PBS Y APS | | | | | | | | |
| | PBSV | PBSI | Total PBS | % PBS | APSV | APSI | Total APS | %APS | Total PBS+APS |
| CURACAUTIN | 816 | 206 | 1.022 | 2,3% | 1.780 | 73 | 1.853 | 2,6% | 2.875 |
| ERCILLA | 257 | 109 | 366 | 0,8% | 615 | 22 | 637 | 0,9% | 1.003 |
| LOS SAUCES | 322 | 101 | 423 | 0,9% | 621 | 34 | 655 | 0,9% | 1.078 |
| LUMACO | 413 | 182 | 595 | 1,3% | 535 | 56 | 591 | 0,8% | 1.186 |
| RENAICO | 324 | 133 | 457 | 1,0% | 838 | 65 | 903 | 1,3% | 1.360 |
| VICTORIA | 1.288 | 463 | 1.751 | 3,9% | 3.466 | 168 | 3.634 | 5,1% | 5.385 |
| NUEVA IMPERIAL | 1.476 | 508 | 1.984 | 4,4% | 2.228 | 157 | 2.385 | 3,3% | 4.369 |
| GORBEA | 673 | 229 | 902 | 2,0% | 1.628 | 102 | 1.730 | 2,4% | 2.632 |
| PUREN | 542 | 254 | 796 | 1,8% | 930 | 68 | 998 | 1,4% | 1.794 |
| LONQUIMAY | 468 | 172 | 640 | 1,4% | 514 | 46 | 560 | 0,8% | 1.200 |
| LONCOCHE | 857 | 268 | 1.125 | 2,5% | 2.021 | 135 | 2.156 | 3,0% | 3.281 |
| Totales | 33.706 | 11.310 | 45.016 | 100% | 67.115 | 4.457 | 71.572 | 100% | 116.588 |
| % respecto del total de concesiones | 29% | 10% | 39% | | 58% | 4% | 61% | | 100% |

Fuente: Elaboración propia sobre la base de información del IPS. Información al 4 de abril de 2020.

Nota: La información estadística reportada del número de solicitudes concesionadas, en trámite, rechazadas y anuladas varían mes a mes porque se actualiza la información reportada.

12.12. Los Ríos

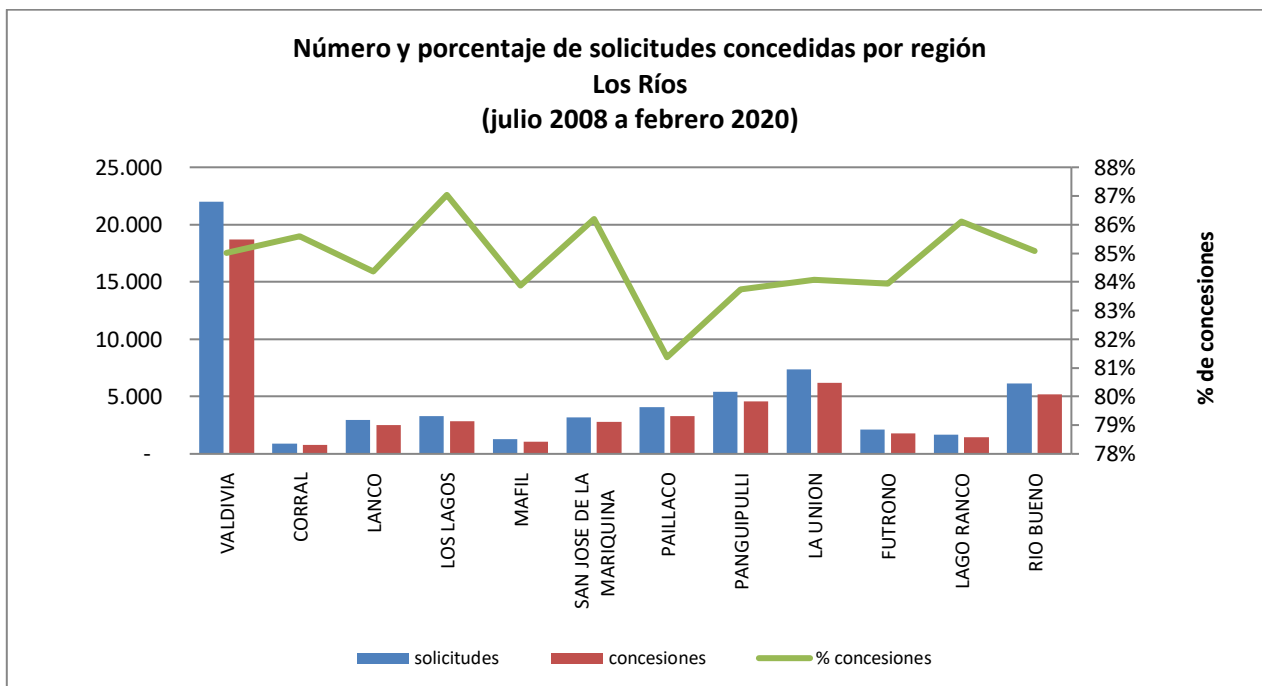

Fuente: Elaboración propia sobre la base de información del IPS.

| Concesiones del Pilar Solidario a nivel comunal | | | | | | | | | |
|---|-----------------|--------------|---------------|-------------|---------------|--------------|---------------|-------------|---------------|
| COMUNA | TOTAL PBS Y APS | | | | | | | | |
| | PBSV | PBSI | Total PBS | % PBS | APSV | APSI | Total APS | %APS | Total PBS+APS |
| VALDIVIA | 3.710 | 1.940 | 5.650 | 31,1% | 12.090 | 938 | 13.028 | 39,5% | 18.678 |
| CORRAL | 166 | 92 | 258 | 1,4% | 468 | 35 | 503 | 1,5% | 761 |
| LANCO | 645 | 300 | 945 | 5,2% | 1.404 | 148 | 1.552 | 4,7% | 2.497 |
| LOS LAGOS | 689 | 361 | 1.050 | 5,8% | 1.679 | 138 | 1.817 | 5,5% | 2.867 |
| MAFIL | 215 | 123 | 338 | 1,9% | 678 | 66 | 744 | 2,3% | 1.082 |
| SAN JOSE DE LA MARIQUINA | 703 | 387 | 1.090 | 6,0% | 1.484 | 193 | 1.677 | 5,1% | 2.767 |
| PAILLACO | 799 | 468 | 1.267 | 7,0% | 1.871 | 173 | 2.044 | 6,2% | 3.311 |
| PANGUIPULLI | 1.370 | 695 | 2.065 | 11,4% | 2.207 | 282 | 2.489 | 7,6% | 4.554 |
| LA UNION | 1.353 | 633 | 1.986 | 10,9% | 3.830 | 358 | 4.188 | 12,7% | 6.174 |
| FUTRONO | 537 | 266 | 803 | 4,4% | 894 | 91 | 985 | 3,0% | 1.788 |
| LAGO RANCO | 446 | 225 | 671 | 3,7% | 671 | 84 | 755 | 2,3% | 1.426 |
| RIO BUENO | 1.397 | 633 | 2.030 | 11,2% | 2.867 | 310 | 3.177 | 9,6% | 5.207 |
| Totales | 12.030 | 6.123 | 18.153 | 100% | 30.143 | 2.816 | 32.959 | 100% | 51.112 |
| % respecto del total de concesiones | 24% | 12% | 36% | | 59% | 6% | 64% | | 100% |

Fuente: Elaboración propia sobre la base de información del IPS. Información al 4 de abril de 2020.

Nota: La información estadística reportada del número de solicitudes concesionadas, en trámite, rechazadas y anuladas varían mes a mes porque se actualiza la información reportada.

12.13. Los Lagos

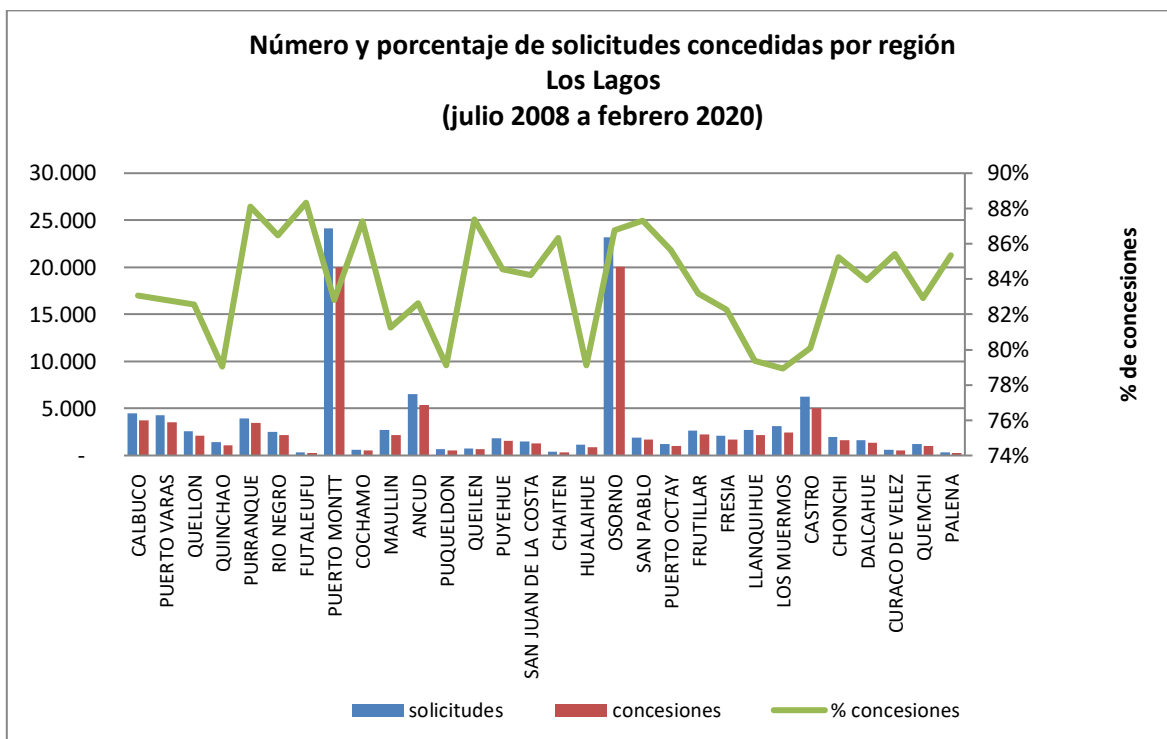

Fuente: Elaboración propia sobre la base de información del IPS.

| Concesiones del Pilar Solidario a nivel comunal | | | | | | | | | |
|---|-----------------|-------|-----------|-------|--------|------|-----------|-------|---------------|
| COMUNA | TOTAL PBS Y APS | | | | | | | | |
| | PBSV | PBSI | Total PBS | % PBS | APSV | APSI | Total APS | %APS | Total PBS+APS |
| CALBUCO | 1.509 | 393 | 1.902 | 5,7% | 1.683 | 149 | 1.832 | 3,2% | 3.734 |
| PUERTO VARAS | 784 | 254 | 1.038 | 3,1% | 2.383 | 111 | 2.494 | 4,3% | 3.532 |
| QUELLON | 625 | 222 | 847 | 2,5% | 1.152 | 126 | 1.278 | 2,2% | 2.125 |
| QUINCHAO | 461 | 134 | 595 | 1,8% | 460 | 49 | 509 | 0,9% | 1.104 |
| PURRANQUE | 754 | 377 | 1.131 | 3,4% | 2.158 | 171 | 2.329 | 4,0% | 3.460 |
| RIO NEGRO | 517 | 325 | 842 | 2,5% | 1.172 | 146 | 1.318 | 2,3% | 2.160 |
| FUTALEUFU | 108 | 18 | 126 | 0,4% | 150 | 4 | 154 | 0,3% | 280 |
| PUERTO MONTT | 4.989 | 1.745 | 6.734 | 20,2% | 12.317 | 952 | 13.269 | 23,0% | 20.003 |
| COCHAMO | 230 | 49 | 279 | 0,8% | 207 | 21 | 228 | 0,4% | 507 |
| MAULLIN | 979 | 280 | 1.259 | 3,8% | 865 | 70 | 935 | 1,6% | 2.194 |
| ANCUD | 1.146 | 401 | 1.547 | 4,6% | 3.630 | 211 | 3.841 | 6,7% | 5.388 |
| PUQUELDON | 205 | 60 | 265 | 0,8% | 262 | 26 | 288 | 0,5% | 553 |
| QUEILEN | 204 | 72 | 276 | 0,8% | 340 | 27 | 367 | 0,6% | 643 |
| PUYEHUE | 371 | 226 | 597 | 1,8% | 845 | 97 | 942 | 1,6% | 1.539 |

| Concesiones del Pilar Solidario a nivel comunal | | | | | | | | | |
|---|-----------------|--------------|---------------|-------------|---------------|--------------|---------------|-------------|---------------|
| COMUNA | TOTAL PBS Y APS | | | | | | | | |
| | PBSV | PBSI | Total PBS | % PBS | APSV | APSI | Total APS | %APS | Total PBS+APS |
| SAN JUAN DE LA COSTA | 519 | 280 | 799 | 2,4% | 411 | 70 | 481 | 0,8% | 1.280 |
| CHAITEN | 139 | 34 | 173 | 0,5% | 179 | 8 | 187 | 0,3% | 360 |
| HUALAIHUE | 317 | 113 | 430 | 1,3% | 415 | 42 | 457 | 0,8% | 887 |
| OSORNO | 4.194 | 2.284 | 6.478 | 19,4% | 12.392 | 1.217 | 13.609 | 23,6% | 20.087 |
| SAN PABLO | 449 | 247 | 696 | 2,1% | 888 | 104 | 992 | 1,7% | 1.688 |
| PUERTO OCTAY | 259 | 156 | 415 | 1,2% | 554 | 58 | 612 | 1,1% | 1.027 |
| FRUTILLAR | 536 | 178 | 714 | 2,1% | 1.434 | 73 | 1.507 | 2,6% | 2.221 |
| FRESIA | 582 | 171 | 753 | 2,3% | 894 | 59 | 953 | 1,7% | 1.706 |
| LLANQUIHUE | 459 | 168 | 627 | 1,9% | 1.440 | 77 | 1.517 | 2,6% | 2.144 |
| LOS MUERMOS | 1.001 | 307 | 1.308 | 3,9% | 1.082 | 86 | 1.168 | 2,0% | 2.476 |
| CASTRO | 1.145 | 450 | 1.595 | 4,8% | 3.196 | 240 | 3.436 | 6,0% | 5.031 |
| CHONCHI | 425 | 153 | 578 | 1,7% | 1.011 | 62 | 1.073 | 1,9% | 1.651 |
| DALCAHUE | 444 | 115 | 559 | 1,7% | 705 | 78 | 783 | 1,4% | 1.342 |
| CURACO DE VELEZ | 142 | 45 | 187 | 0,6% | 302 | 26 | 328 | 0,6% | 515 |
| QUEMCHI | 428 | 98 | 526 | 1,6% | 471 | 33 | 504 | 0,9% | 1.030 |
| PALENA | 90 | 14 | 104 | 0,3% | 170 | 6 | 176 | 0,3% | 280 |
| Totales | 24.011 | 9.369 | 33.380 | 100% | 53.168 | 4.399 | 57.567 | 100% | 90.947 |
| % respecto del total de concesiones | 26% | 10% | 37% | | 58% | 5% | 63% | | 100% |

Fuente: Elaboración propia sobre la base de información del IPS. Información al 4 de abril de 2020.

Nota: La información estadística reportada del número de solicitudes concesionadas, en trámite, rechazadas y anuladas varían mes a mes porque se actualiza la información reportada.

12.14. Aysén

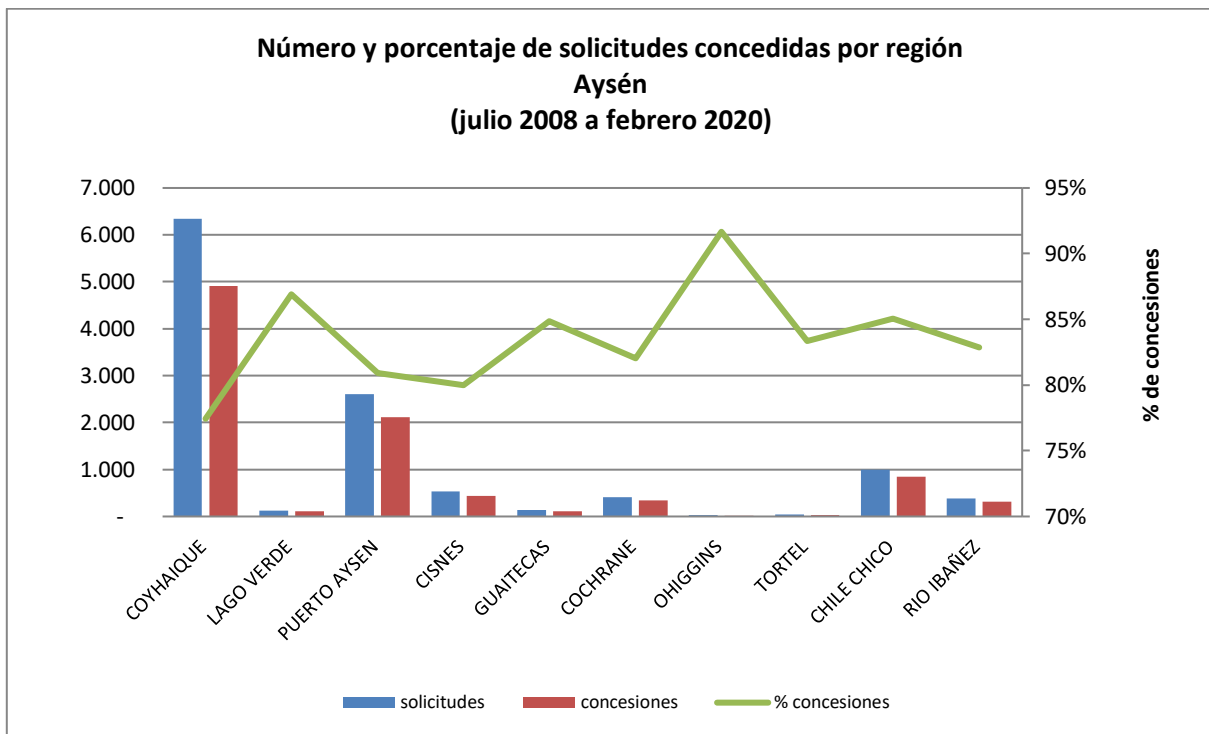

Fuente: Elaboración propia sobre la base de información del IPS.

| Concesiones del Pilar Solidario a nivel comunal | | | | | | | | | |
|---|-----------------|------------|--------------|-------------|--------------|------------|--------------|-------------|---------------|
| COMUNA | TOTAL PBS Y APS | | | | | | | | TOTAL |
| | PBSV | PBSI | Total PBS | % PBS | APSV | APSI | Total APS | %APS | Total PBS+APS |
| COYHAIQUE | 1.063 | 340 | 1.403 | 48,7% | 3.247 | 258 | 3.505 | 55,2% | 4.908 |
| LAGO VERDE | 37 | 3 | 40 | 1,4% | 71 | 2 | 73 | 1,2% | 113 |
| PUERTO AYSEN | 434 | 150 | 584 | 20,3% | 1.430 | 100 | 1.530 | 24,1% | 2.114 |
| CISNES | 95 | 23 | 118 | 4,1% | 300 | 14 | 314 | 4,9% | 432 |
| GUAITECAS | 39 | 9 | 48 | 1,7% | 59 | 5 | 64 | 1,0% | 112 |
| COCHRANE | 126 | 27 | 153 | 5,3% | 179 | 6 | 185 | 2,9% | 338 |
| OHIGGINS | 4 | - | 4 | 0,1% | 18 | - | 18 | 0,3% | 22 |
| TORTEL | 9 | 1 | 10 | 0,3% | 18 | 2 | 20 | 0,3% | 30 |
| CHILE CHICO | 358 | 59 | 417 | 14,5% | 401 | 26 | 427 | 6,7% | 844 |
| RIO IBAÑEZ | 85 | 20 | 105 | 3,6% | 196 | 13 | 209 | 3,3% | 314 |
| Totales | 2.250 | 632 | 2.882 | 100% | 5.919 | 426 | 6.345 | 100% | 9.227 |
| % respecto del total de concesiones | 24% | 7% | 31% | | 64% | 5% | 69% | | 100% |

Fuente: Elaboración propia sobre la base de información del IPS. Información al 4 de abril de 2020.

Nota: La información estadística reportada del número de solicitudes concesionadas, en trámite, rechazadas y anuladas varían mes a mes porque se actualiza la información reportada.

12.15. Magallanes

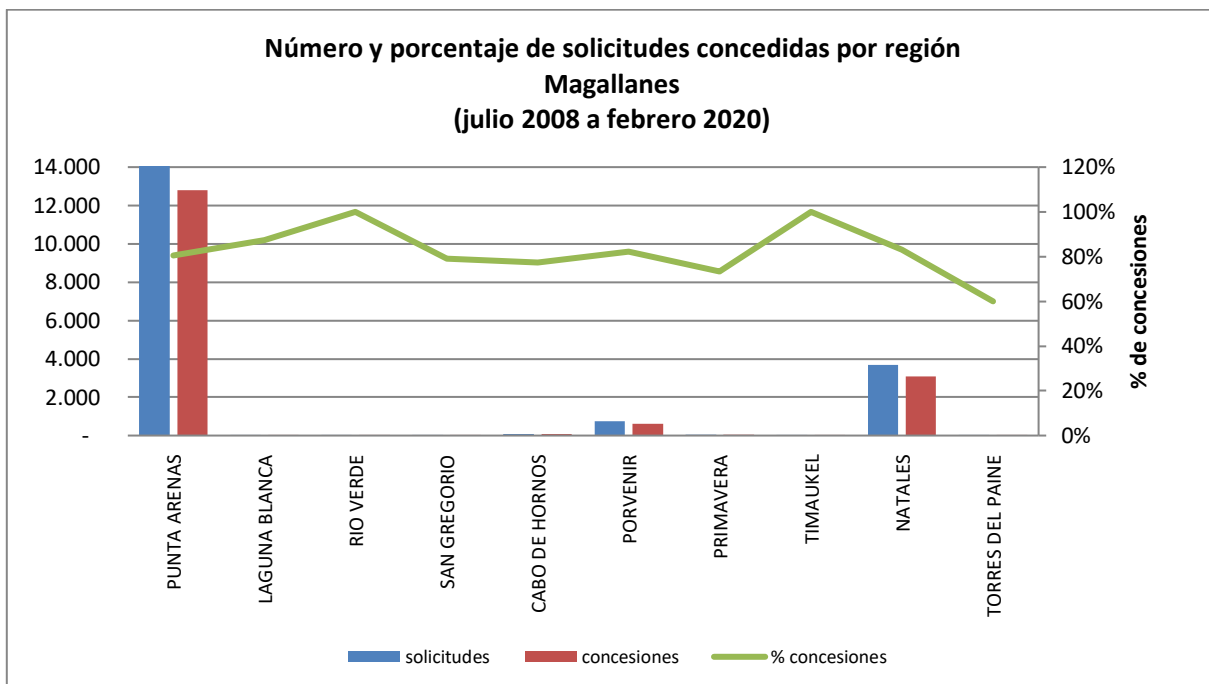

Fuente: Elaboración propia sobre la base de información del IPS.

| Concesiones del Pilar Solidario a nivel comunal | | | | | | | | | |
|---|-----------------|--------------|--------------|-------------|---------------|------------|---------------|-------------|---------------|
| COMUNA | TOTAL PBS Y APS | | | | | | | | |
| | PBSV | PBSI | Total PBS | % PBS | APSV | APSI | Total APS | %APS | Total PBS+APS |
| PUNTA ARENAS | 2.609 | 834 | 3.443 | 71,6% | 8.948 | 420 | 9.368 | 79,2% | 12.811 |
| LAGUNA BLANCA | 2 | - | 2 | | 5 | - | 5 | | 7 |
| RIO VERDE | 1 | - | 1 | 0,0% | 5 | - | 5 | 0,0% | 6 |
| SAN GREGORIO | 5 | - | 5 | 0,1% | 10 | - | 10 | 0,1% | 15 |
| CABO DE HORNOS | 9 | 7 | 16 | | 46 | 3 | 49 | | 65 |
| LA ANTARTICA | - | - | - | 0,0% | 3 | - | 3 | 0,0% | 3 |
| PORVENIR | 131 | 33 | 164 | 3,4% | 424 | 23 | 447 | 3,8% | 611 |
| PRIMAVERA | 2 | 2 | 4 | 0,1% | 31 | 1 | 32 | 0,3% | 36 |
| TIMAUKEL | 1 | - | 1 | 0,0% | - | - | - | 0,0% | 1 |
| NATALES | 941 | 230 | 1.171 | 24,4% | 1.828 | 80 | 1.908 | 16,1% | 3.079 |
| TORRES DEL PAINE | 1 | - | 1 | | 2 | - | 2 | | 3 |
| Totales | 3.702 | 1.106 | 4.808 | 100% | 11.302 | 527 | 11.829 | 100% | 16.637 |
| % respecto del total de concesiones | 22% | 7% | 29% | | 68% | 3% | 71% | | 100% |

Fuente: Elaboración propia sobre la base de información del IPS. Información al 4 de abril de 2020.

Nota: La información estadística reportada del número de solicitudes concesionadas, en trámite, rechazadas y anuladas varían mes a mes porque se actualiza la información reportada.

12.16. Metropolitana

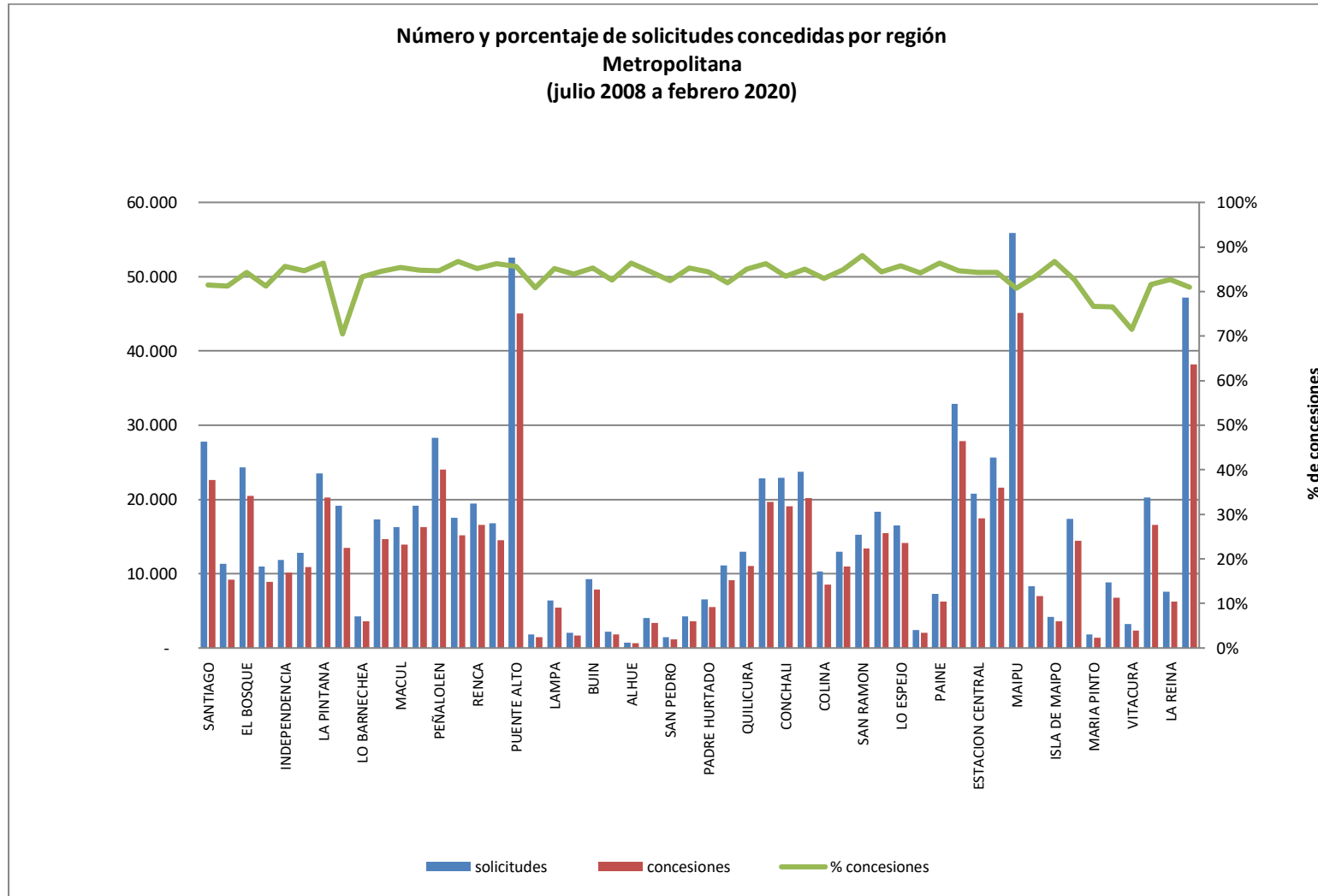

Fuente: Elaboración propia sobre la base de información del IPS.

Metropolitana

| Concesiones del Pilar Solidario a nivel comunal | | | | | | | | | |
|---|-----------------|-------|-----------|-------|--------|-------|-----------|------|---------------|
| COMUNA | TOTAL PBS Y APS | | | | | | | | |
| | PBSV | PBSI | Total PBS | % PBS | APSV | APSI | Total APS | %APS | Total PBS+APS |
| SANTIAGO | 4.776 | 1.104 | 5.880 | 3,1% | 16.067 | 690 | 16.757 | 3,5% | 22.637 |
| CERRILLOS | 1.947 | 829 | 2.776 | 1,4% | 6.211 | 231 | 6.442 | 1,3% | 9.218 |
| EL BOSQUE | 4.815 | 1.657 | 6.472 | 3,4% | 13.313 | 718 | 14.031 | 2,9% | 20.503 |
| HUECHURABA | 2.068 | 738 | 2.806 | 1,5% | 5.821 | 302 | 6.123 | 1,3% | 8.929 |
| INDEPENDENCIA | 2.152 | 487 | 2.639 | 1,4% | 7.261 | 257 | 7.518 | 1,6% | 10.157 |
| LA CISTERNA | 2.725 | 610 | 3.335 | 1,7% | 7.274 | 266 | 7.540 | 1,6% | 10.875 |
| LA PINTANA | 4.646 | 2.039 | 6.685 | 3,5% | 12.715 | 895 | 13.610 | 2,8% | 20.295 |
| LAS CONDES | 3.120 | 654 | 3.774 | 2,0% | 9.467 | 266 | 9.733 | 2,0% | 13.507 |
| LO BARNECHEA | 791 | 238 | 1.029 | 0,5% | 2.443 | 93 | 2.536 | 0,5% | 3.565 |
| LO PRADO | 3.241 | 882 | 4.123 | 2,1% | 10.153 | 378 | 10.531 | 2,2% | 14.654 |
| MACUL | 2.961 | 665 | 3.626 | 1,9% | 9.970 | 317 | 10.287 | 2,1% | 13.913 |
| PEDRO AGUIRRE CERDA | 3.540 | 1.066 | 4.606 | 2,4% | 11.166 | 475 | 11.641 | 2,4% | 16.247 |
| PEÑALOEN | 4.914 | 1.682 | 6.596 | 3,4% | 16.684 | 717 | 17.401 | 3,6% | 23.997 |
| QUINTA NORMAL | 3.377 | 844 | 4.221 | 2,2% | 10.653 | 327 | 10.980 | 2,3% | 15.201 |
| RENCA | 3.530 | 1.332 | 4.862 | 2,5% | 11.206 | 533 | 11.739 | 2,5% | 16.601 |
| SAN JOAQUIN | 3.100 | 844 | 3.944 | 2,0% | 10.184 | 370 | 10.554 | 2,2% | 14.498 |
| PUENTE ALTO | 9.411 | 3.482 | 12.893 | 6,7% | 30.692 | 1.426 | 32.118 | 6,7% | 45.011 |
| SAN JOSE DE MAIPO | 397 | 117 | 514 | 0,3% | 915 | 32 | 947 | 0,2% | 1.461 |
| LAMPA | 1.310 | 668 | 1.978 | 1,0% | 3.260 | 210 | 3.470 | 0,7% | 5.448 |
| TIL TIL | 404 | 130 | 534 | 0,3% | 1.120 | 60 | 1.180 | 0,2% | 1.714 |
| BUIN | 1.477 | 493 | 1.970 | 1,0% | 5.649 | 286 | 5.935 | 1,2% | 7.905 |
| CALERA DE TANGO | 383 | 113 | 496 | 0,3% | 1.271 | 74 | 1.345 | 0,3% | 1.841 |
| ALHUE | 132 | 47 | 179 | 0,1% | 430 | 13 | 443 | 0,1% | 622 |
| CURACAVI | 860 | 213 | 1.073 | 0,6% | 2.237 | 104 | 2.341 | 0,5% | 3.414 |
| SAN PEDRO | 370 | 99 | 469 | 0,2% | 663 | 45 | 708 | 0,1% | 1.177 |
| EL MONTE | 870 | 270 | 1.140 | 0,6% | 2.368 | 111 | 2.479 | 0,5% | 3.619 |
| PADRE HURTADO | 1.108 | 358 | 1.466 | 0,8% | 3.864 | 173 | 4.037 | 0,8% | 5.503 |
| PEÑAFLOR | 1.762 | 538 | 2.300 | 1,2% | 6.545 | 288 | 6.833 | 1,4% | 9.133 |
| QUILICURA | 2.279 | 994 | 3.273 | 1,7% | 7.285 | 462 | 7.747 | 1,6% | 11.020 |
| CERRO NAVIA | 4.204 | 1.508 | 5.712 | 3,0% | 13.298 | 675 | 13.973 | 2,9% | 19.685 |
| CONCHALI | 4.360 | 1.062 | 5.422 | 2,8% | 13.176 | 508 | 13.684 | 2,9% | 19.106 |

| Concesiones del Pilar Solidario a nivel comunal | | | | | | | | | |
|---|-----------------|---------------|----------------|-------------|----------------|---------------|----------------|-------------|----------------|
| COMUNA | TOTAL PBS Y APS | | | | | | | | |
| | PBSV | PBSI | Total PBS | % PBS | APSV | APSI | Total APS | %APS | Total PBS+APS |
| RECOLETA | 4.487 | 1.271 | 5.758 | 3,0% | 13.828 | 575 | 14.403 | 3,0% | 20.161 |
| COLINA | 1.779 | 997 | 2.776 | 1,4% | 5.407 | 341 | 5.748 | 1,2% | 8.524 |
| SAN MIGUEL | 2.700 | 534 | 3.234 | 1,7% | 7.498 | 244 | 7.742 | 1,6% | 10.976 |
| SAN RAMON | 3.311 | 920 | 4.231 | 2,2% | 8.841 | 357 | 9.198 | 1,9% | 13.429 |
| LA GRANJA | 3.472 | 1.119 | 4.591 | 2,4% | 10.415 | 493 | 10.908 | 2,3% | 15.499 |
| LO ESPEJO | 3.283 | 1.216 | 4.499 | 2,3% | 9.207 | 458 | 9.665 | 2,0% | 14.164 |
| PIRQUE | 475 | 151 | 626 | 0,3% | 1.344 | 58 | 1.402 | 0,3% | 2.028 |
| PAINE | 1.290 | 482 | 1.772 | 0,9% | 4.308 | 191 | 4.499 | 0,9% | 6.271 |
| SAN BERNARDO | 6.122 | 2.360 | 8.482 | 4,4% | 18.244 | 1.132 | 19.376 | 4,0% | 27.858 |
| ESTACION CENTRAL | 3.901 | 1.121 | 5.022 | 2,6% | 11.963 | 493 | 12.456 | 2,6% | 17.478 |
| PUDAHUEL | 4.308 | 1.841 | 6.149 | 3,2% | 14.675 | 788 | 15.463 | 3,2% | 21.612 |
| MAIPU | 9.286 | 2.861 | 12.147 | 6,3% | 31.755 | 1.200 | 32.955 | 6,9% | 45.102 |
| TALAGANTE | 1.324 | 468 | 1.792 | 0,9% | 4.938 | 227 | 5.165 | 1,1% | 6.957 |
| ISLA DE MAIPO | 630 | 226 | 856 | 0,4% | 2.637 | 142 | 2.779 | 0,6% | 3.635 |
| MELIPILLA | 3.262 | 1.000 | 4.262 | 2,2% | 9.634 | 510 | 10.144 | 2,1% | 14.406 |
| MARIA PINTO | 315 | 110 | 425 | 0,2% | 928 | 56 | 984 | 0,2% | 1.409 |
| PROVIDENCIA | 1.671 | 252 | 1.923 | 1,0% | 4.735 | 120 | 4.855 | 1,0% | 6.778 |
| VITACURA | 661 | 98 | 759 | 0,4% | 1.521 | 52 | 1.573 | 0,3% | 2.332 |
| ÑUÑO A | 3.480 | 619 | 4.099 | 2,1% | 12.109 | 360 | 12.469 | 2,6% | 16.568 |
| LA REINA | 1.383 | 299 | 1.682 | 0,9% | 4.426 | 154 | 4.580 | 1,0% | 6.262 |
| LA FLORIDA | 8.576 | 2.043 | 10.619 | 5,5% | 26.631 | 922 | 27.553 | 5,8% | 38.172 |
| Totales | 146.746 | 45.751 | 192.497 | 100% | 458.405 | 20.175 | 478.580 | 100% | 671.077 |
| % respecto del total de concesiones | 22% | 7% | 29% | | 68% | 3% | 71% | | 100% |

Fuente: Elaboración propia sobre la base de información del IPS. Información al 4 de abril de 2020.

Nota: La información estadística reportada del número de solicitudes concesionadas, en trámite, rechazadas y anuladas varían mes a mes porque se actualiza la información reportada.

Introducción al Bono por Hijo (BXH)

Este bono se encuentra vigente a partir del 1 de julio de 2009. Es un beneficio que incrementa el monto de la pensión de la mujer a través de la entrega de un bono por cada hijo nacido vivo o adoptado.

El Bono por Hijo no se paga al momento del nacimiento del hijo, se paga a los 65 años con la pensión y tiene como fin único incrementar el monto de la pensión de la madre.

La bonificación consiste en un aporte estatal equivalente al 10% de 18. Si el hijo nació antes del 1 de julio de 2009, se aplicará el ingreso mínimo vigente al 1 julio de 2009 (\$159 mil). Si el hijo nació después del 1 de julio de 2009, el ingreso mínimo corresponderá al monto que estaba vigente durante el mes en que nació el hijo.

Es importante destacar, que al monto total de la o las bonificaciones, se le aplicará una tasa de rentabilidad por cada mes completo, contados desde el nacimiento del hijo y hasta que la mujer cumpla los 65 años de edad.

Tienen derecho las mujeres:

- Afiliadas al decreto ley N°3.500 y que no tengan afiliación a otro régimen.
- Las mujeres beneficiarias de Pensión Básica Solidaria o Aporte Previsional Solidario de Vejez.
- Las mujeres que sin estar afiliadas a un régimen previsional perciben una pensión de sobrevivencia con derecho a Aporte Previsional Solidario, sea de Administradora de Fondos de Pensiones, Compañía de Seguros, Instituto Laboral, Mutualidad de Empleadores o ex Instituto de Normalización Previsión Social, actual Instituto de Previsión Social (IPS).

II. Bono por Hijo

Desde la implementación del programa a la fecha, han sido beneficiarias del Bono por Hijo en total 668.127 mujeres, por un total de 2.259.931 causantes (N° de hijos), lo que es equivalente a aproximadamente 3,4 hijos por mujer.

Durante febrero de 2020 se recibieron en total 7.375 solicitudes, de las cuales, se concedieron 6.865 (93,1%).

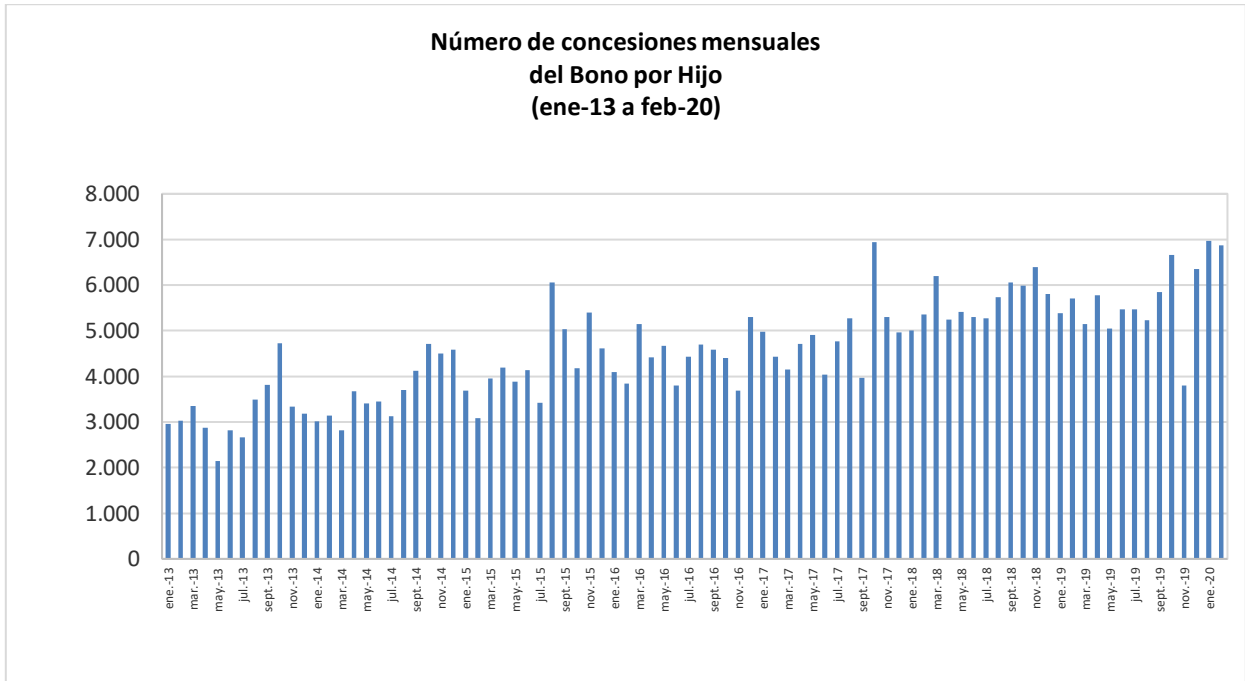

Fuente: IPS

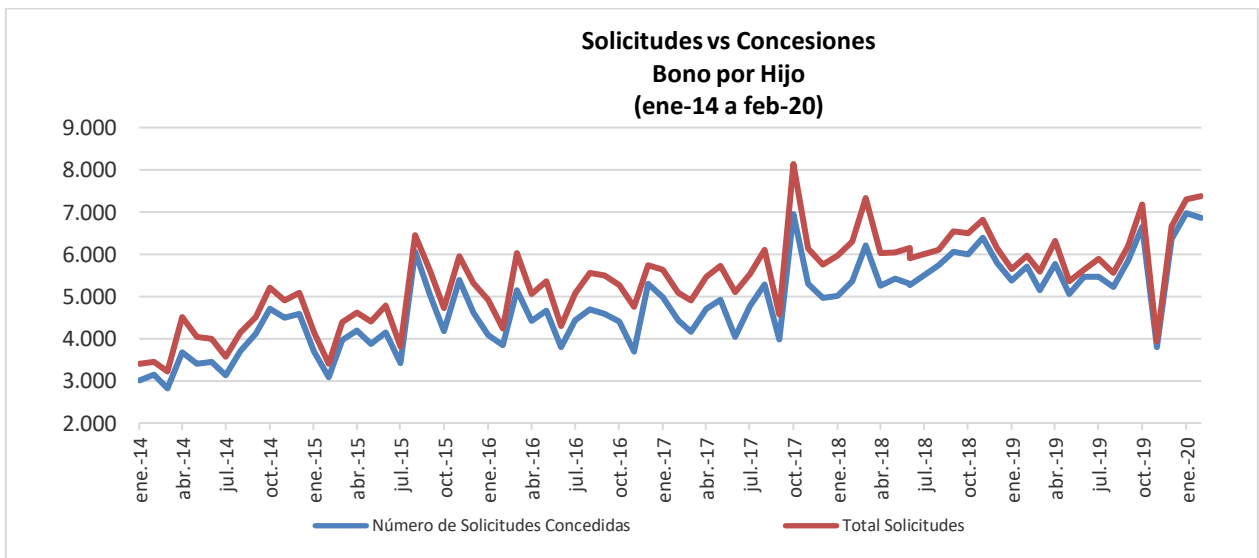

Fuente: IPS.

**1. Concesiones de Bono por Hijo a nivel nacional, por mes
Agosto de 2009 a febrero 2020**

| Mes | NÚMERO DE CONCESIONES DE BONO POR HIJO REALIZADAS CADA MES | | | | | | | |
|---------------------|--|---------------|----------------------|--------------|------------------|----------------|------------------|-------------------------|
| | Pago Mensual Con PBS | | Pago Mensual Con APS | | Pago Único | | TOTAL | |
| | Nº Beneficiarias | Nº de Hijos | Nº Beneficiarias | Nº de Hijos | Nº Beneficiarias | Nº de Hijos | Nº Beneficiarias | Nº de Hijos (causantes) |
| Ago-dic 2009 | | | | | | | 23.671 | 102.602 |
| 2010 | | | | | | | 90.591 | 283.345 |
| 2011 | | | | | | | 105.822 | 430.659 |
| 2012 | | | | | | | 54.727 | 214.792 |
| 2013 | 17.394 | 63.757 | 1.193 | 5.685 | 19.798 | 66.674 | 38.385 | 136.116 |
| 2014 | 19.910 | 70.098 | 1.302 | 5.662 | 23.042 | 72.387 | 44.254 | 148.147 |
| 2015 | 17.153 | 58.746 | 1.968 | 8.760 | 32.529 | 97.308 | 51.650 | 164.814 |
| ene-16 | 1.402 | 4.801 | 157 | 645 | 2.531 | 7.419 | 4.090 | 12.865 |
| feb-16 | 964 | 3.139 | 156 | 644 | 2.723 | 8.130 | 3.843 | 11.913 |
| mar-16 | 1.710 | 5.724 | 238 | 993 | 3.197 | 9.196 | 5.145 | 15.913 |
| abr-16 | 1.579 | 5.412 | 196 | 787 | 2.640 | 7.635 | 4.415 | 13.834 |
| may-16 | 1.550 | 5.486 | 180 | 760 | 2.933 | 8.633 | 4.663 | 14.879 |
| jun-16 | 1.015 | 3.452 | 121 | 555 | 2.658 | 7.478 | 3.794 | 11.485 |
| jul-16 | 1.746 | 6.028 | 157 | 657 | 2.535 | 7.430 | 4.438 | 14.115 |
| ago-16 | 1.390 | 4.511 | 153 | 578 | 3.151 | 9.173 | 4.694 | 14.262 |
| sept-16 | 1.402 | 4.329 | 196 | 823 | 2.981 | 8.807 | 4.579 | 13.959 |
| oct-16 | 1.480 | 5.044 | 136 | 536 | 2.791 | 8.111 | 4.407 | 13.691 |
| nov-16 | 1.497 | 5.099 | 128 | 483 | 2.064 | 6.110 | 3.689 | 11.692 |
| dic-16 | 1.565 | 5.550 | 94 | 399 | 3.636 | 11.125 | 5.295 | 17.074 |
| 2016 | 17.300 | 58.575 | 1.912 | 7.860 | 33.840 | 99.247 | 53.052 | 165.682 |
| ene-17 | 1.578 | 5.100 | 122 | 478 | 3.277 | 9.466 | 4.977 | 15.044 |
| feb-17 | 1.309 | 4.472 | 118 | 502 | 3.001 | 8.506 | 4.428 | 13.480 |
| mar-17 | 1.433 | 4.492 | 123 | 484 | 2.598 | 7.750 | 4.154 | 12.726 |
| abr-17 | 1.610 | 5.252 | 163 | 704 | 2.935 | 8.131 | 4.708 | 14.087 |
| may-17 | 1.418 | 4.341 | 177 | 637 | 3.318 | 8.846 | 4.913 | 13.824 |
| jun-17 | 1.230 | 4.069 | 108 | 460 | 2.707 | 8.139 | 4.045 | 12.668 |
| jul-17 | 1.191 | 4.093 | 118 | 524 | 3.460 | 9.428 | 4.769 | 14.045 |
| ago-17 | 1.646 | 5.129 | 226 | 888 | 3.406 | 9.871 | 5.278 | 15.888 |
| sept-17 | 1.788 | 5.884 | 227 | 1.042 | 1.959 | 5.773 | 3.974 | 12.699 |
| oct-17 | 1.600 | 5.166 | 160 | 678 | 5.186 | 14.719 | 6.946 | 20.563 |
| nov-17 | 1.751 | 5.849 | 177 | 742 | 3.371 | 9.775 | 5.299 | 16.366 |
| dic-17 | 1.618 | 5.288 | 188 | 708 | 3.152 | 9.366 | 4.958 | 15.362 |
| 2017 | 18.172 | 59.135 | 1.907 | 7.847 | 38.370 | 109.770 | 58.449 | 176.752 |

| Mes | NÚMERO DE CONCESIONES DE BONO POR HIJO REALIZADAS CADA MES | | | | | | | |
|--------------|--|---------------|----------------------|--------------|------------------|----------------|------------------|-------------------------|
| | Pago Mensual Con PBS | | Pago Mensual Con APS | | Pago Único | | TOTAL | |
| | Nº Beneficiarias | Nº de Hijos | Nº Beneficiarias | Nº de Hijos | Nº Beneficiarias | Nº de Hijos | Nº Beneficiarias | Nº de Hijos (causantes) |
| ene-18 | 1.487 | 4.777 | 142 | 567 | 3.378 | 9.267 | 5.007 | 14.611 |
| feb-18 | 1.165 | 3.878 | 171 | 740 | 4.024 | 10.885 | 5.360 | 15.503 |
| mar-18 | 2.460 | 7.692 | 296 | 1.104 | 3.447 | 9.794 | 6.203 | 18.590 |
| abr-18 | 1.488 | 4.979 | 166 | 699 | 3.596 | 10.022 | 5.250 | 15.700 |
| may-18 | 1.705 | 5.530 | 178 | 714 | 3.536 | 9.898 | 5.419 | 16.142 |
| jun-18 | 1.717 | 5.500 | 211 | 885 | 3.371 | 9.458 | 5.299 | 15.843 |
| jul-18 | 1.574 | 4.981 | 176 | 714 | 3.523 | 9.997 | 5.273 | 15.692 |
| ago-18 | 1.786 | 5.797 | 215 | 865 | 3.741 | 10.742 | 5.742 | 17.404 |
| sept-18 | 1.829 | 5.996 | 210 | 796 | 4.016 | 11.063 | 6.055 | 17.855 |
| oct-18 | 1.908 | 5.933 | 221 | 853 | 3.862 | 11.406 | 5.991 | 18.192 |
| nov-18 | 1.951 | 6.310 | 210 | 846 | 4.235 | 12.050 | 6.396 | 19.206 |
| dic-18 | 1.864 | 6.097 | 206 | 773 | 3.733 | 11.050 | 5.803 | 17.920 |
| 2018 | 20.934 | 67.470 | 2.402 | 9.556 | 44.462 | 125.632 | 67.798 | 202.658 |
| ene-19 | 1.644 | 5.240 | 136 | 473 | 3.602 | 10.442 | 5.382 | 16.155 |
| feb-19 | 1.660 | 5.440 | 195 | 810 | 3.859 | 11.121 | 5.714 | 17.371 |
| mar-19 | 1.447 | 4.690 | 166 | 800 | 3.536 | 10.073 | 5.149 | 15.563 |
| abr-19 | 1.532 | 5.027 | 191 | 822 | 4.048 | 11.053 | 5.771 | 16.902 |
| may-19 | 1.595 | 4.923 | 179 | 655 | 3.277 | 9.461 | 5.051 | 15.039 |
| jun-19 | 1.566 | 4.922 | 128 | 485 | 3.773 | 10.296 | 5.467 | 15.703 |
| jul-19 | 1.268 | 4.145 | 119 | 491 | 4.075 | 11.015 | 5.462 | 15.651 |
| ago-19 | 1.754 | 5.263 | 194 | 769 | 3.280 | 9.481 | 5.228 | 15.513 |
| sept-19 | 1.699 | 5.345 | 173 | 649 | 3.976 | 10.889 | 5.848 | 16.883 |
| oct-19 | 1.702 | 5.319 | 176 | 664 | 4.777 | 13.052 | 6.655 | 19.035 |
| nov-19 | 1.481 | 4.688 | 133 | 524 | 2.191 | 6.559 | 3.805 | 11.771 |
| dic-19 | 1.336 | 4.183 | 108 | 440 | 4.914 | 13.478 | 6.358 | 18.101 |
| 2019 | 18.684 | 59.185 | 1.898 | 7.582 | 45.308 | 126.920 | 65.890 | 193.687 |
| ene-20 | 2.201 | 6.965 | 189 | 759 | 4.583 | 12.850 | 6.973 | 20.574 |
| feb-20 | 1.863 | 5.801 | 280 | 1.068 | 4.722 | 13.234 | 6.865 | 20.103 |
| 2019 | 4.064 | 12.766 | 469 | 1.827 | 9.305 | 26.084 | 13.838 | 40.677 |
| TOTAL | | | | | | | 668.127 | 2.259.931 |

Fuente: IPS

Nota: La información corresponde al total de concesiones (beneficiarias) del Bono por Hijo de cada mes. El **pago único** corresponde a las pensionadas de las AFP y Compañías de Seguros.

2. Solicitudes y concesiones de Bono por Hijo, por mes

| Mes | Número de Solicitudes Concedidas | Número de Solicitudes Rechazadas | Total Solicitudes |
|---------------------|----------------------------------|----------------------------------|-------------------|
| Ago-dic 2009 | 23.671 | S/I | 23.671 |
| Total 2010 | 90.591 | S/I | 90.591 |
| Total 2011 | 105.822 | S/I | 105.822 |
| Total 2012 | 54.727 | S/I | 54.727 |
| Total 2013 | 38.385 | S/I | 38.385 |
| Total 2014 | 44.254 | 5.771 | 50.025 |
| Total 2015 | 51.650 | 5.964 | 57.614 |
| ene-16 | 4.090 | 834 | 4.924 |
| feb-16 | 3.843 | 401 | 4.244 |
| mar-16 | 5.145 | 878 | 6.023 |
| abr-16 | 4.415 | 636 | 5.051 |
| may-16 | 4.663 | 700 | 5.363 |
| jun-16 | 3.794 | 507 | 4.301 |
| jul-16 | 4.438 | 635 | 5.073 |
| ago-16 | 4.694 | 856 | 5.550 |
| sept-16 | 4.579 | 914 | 5.493 |
| oct-16 | 4.407 | 866 | 5.273 |
| nov-16 | 3.689 | 1.064 | 4.753 |
| dic-16 | 5.295 | 451 | 5.746 |
| Total 2016 | 53.052 | 8.742 | 61.794 |
| ene-17 | 4.977 | 661 | 5.638 |
| feb-17 | 4.428 | 663 | 5.091 |
| mar-17 | 4.154 | 749 | 4.903 |
| abr-17 | 4.708 | 760 | 5.468 |
| may-17 | 4.913 | 812 | 5.725 |
| jun-17 | 4.045 | 1.056 | 5.101 |
| jul-17 | 4.769 | 753 | 5.522 |
| ago-17 | 5.278 | 817 | 6.095 |
| sept-17 | 3.974 | 593 | 4.567 |
| oct-17 | 6.946 | 1.191 | 8.137 |
| nov-17 | 5.299 | 833 | 6.132 |
| dic-17 | 4.958 | 795 | 5.753 |
| Total 2017 | 58.449 | 9.683 | 68.132 |
| ene-18 | 5.007 | 965 | 5.972 |
| feb-18 | 5.360 | 944 | 6.304 |
| mar-18 | 6.203 | 1.124 | 7.327 |
| abr-18 | 5.250 | 775 | 6.025 |
| may-18 | 5.419 | 628 | 6.047 |
| jun-18 | 5.299 | 848 | 6.147 |
| jul-18 | 5.273 | 633 | 5.906 |
| ago-18 | 5.742 | 364 | 6.106 |
| sept-18 | 6.055 | 488 | 6.543 |
| oct-18 | 5.991 | 513 | 6.504 |
| nov-18 | 6.396 | 416 | 6.812 |
| dic-18 | 5.803 | 345 | 6.148 |
| Total 2018 | 67.798 | 8.043 | 75.841 |

| Mes | Número de Solicitudes Concedidas | Número de Solicitudes Rechazadas | Total Solicitudes |
|-------------------|----------------------------------|----------------------------------|-------------------|
| ene-19 | 5.382 | 271 | 5.653 |
| feb-19 | 5.714 | 250 | 5.964 |
| mar-19 | 5.149 | 433 | 5.582 |
| abr-19 | 5.771 | 547 | 6.318 |
| may-19 | 5.051 | 312 | 5.363 |
| jun-19 | 5.467 | 166 | 5.633 |
| jul-19 | 5.462 | 423 | 5.885 |
| ago-19 | 5.228 | 334 | 5.562 |
| sept-19 | 5.848 | 349 | 6.197 |
| oct-19 | 6.655 | 526 | 7.181 |
| nov-19 | 3.805 | 128 | 3.933 |
| dic-19 | 6.358 | 299 | 6.657 |
| Total 2019 | 65.890 | 4.038 | 69.928 |
| ene-20 | 6.973 | 334 | 7.307 |
| feb-20 | 6.865 | 510 | 7.375 |
| Total 2020 | 13.838 | 844 | 14.682 |
| TOTAL | 661.262 | 42.575 | 711.212 |

Fuente: IPS

Nota: Esta estadística reporta el dato del último mes disponible, no se actualizan los meses anteriores.

S/I: Sin Información

3. Concesiones de Bono por Hijo a nivel Regional

Febrero 2020

| Región | | | IPS | | AFP y Cías. de Seguros | | Total |
|--------------------|---------|-------------------------|-------|-----|------------------------|-------------|--------|
| | | | PBS | APS | APS | Cuota Única | |
| Arica y Parinacota | XV | Nº Beneficiarios | 22 | | 1 | 57 | 80 |
| | | Nº de Causantes (hijos) | 76 | | 4 | 168 | 248 |
| Tarapacá | I | Nº Beneficiarios | 33 | | 2 | 77 | 112 |
| | | Nº de Causantes (hijos) | 106 | | 7 | 204 | 317 |
| Antofagasta | II | Nº Beneficiarios | 36 | 3 | 5 | 101 | 145 |
| | | Nº de Causantes (hijos) | 120 | 13 | 16 | 302 | 451 |
| Atacama | III | Nº Beneficiarios | 32 | 6 | 3 | 82 | 123 |
| | | Nº de Causantes (hijos) | 110 | 18 | 6 | 258 | 392 |
| Coquimbo | IV | Nº Beneficiarios | 103 | 8 | 5 | 228 | 344 |
| | | Nº de Causantes (hijos) | 299 | 24 | 17 | 651 | 991 |
| Valparaíso | V | Nº Beneficiarios | 186 | 12 | 15 | 579 | 792 |
| | | Nº de Causantes (hijos) | 541 | 52 | 58 | 1.630 | 2.281 |
| B.O'Higgins | VI | Nº Beneficiarios | 80 | 10 | 4 | 277 | 371 |
| | | Nº de Causantes (hijos) | 261 | 39 | 14 | 804 | 1.118 |
| Maule | VII | Nº Beneficiarios | 119 | 7 | 5 | 286 | 417 |
| | | Nº de Causantes (hijos) | 391 | 40 | 16 | 856 | 1.303 |
| Bío Bío | VIII | Nº Beneficiarios | 249 | 23 | 24 | 413 | 709 |
| | | Nº de Causantes (hijos) | 789 | 122 | 107 | 1.190 | 2.208 |
| Ñuble | XV I | Nº Beneficiarios | 90 | 9 | 3 | 126 | 228 |
| | | Nº de Causantes (hijos) | 344 | 43 | 13 | 365 | 765 |
| Araucanía | IX | Nº Beneficiarios | 135 | 9 | 6 | 200 | 350 |
| | | Nº de Causantes (hijos) | 451 | 36 | 18 | 545 | 1.050 |
| Los Ríos | XI V | Nº Beneficiarios | 60 | 2 | 3 | 121 | 186 |
| | | Nº de Causantes (hijos) | 197 | 8 | 8 | 357 | 570 |
| Los Lagos | X | Nº Beneficiarios | 81 | 4 | 5 | 174 | 264 |
| | | Nº de Causantes (hijos) | 232 | 18 | 17 | 491 | 758 |
| Aysén | XI | Nº Beneficiarios | 13 | 1 | 1 | 22 | 37 |
| | | Nº de Causantes (hijos) | 37 | 7 | 3 | 62 | 109 |
| Magallanes | XII | Nº Beneficiarios | 10 | 2 | | 49 | 61 |
| | | Nº de Causantes (hijos) | 25 | 4 | | 113 | 142 |
| Metropolitana | XIII | Nº Beneficiarios | 614 | 37 | 65 | 1.930 | 2.646 |
| | | Nº de Causantes (hijos) | 1.822 | 149 | 191 | 5.238 | 7.400 |
| TOTAL | | Nº Beneficiarios | 1.863 | 133 | 147 | 4.722 | 6.865 |
| | | Nº de Causantes (hijos) | 5.801 | 573 | 495 | 13.234 | 20.103 |

Fuente: IPS

Introducción al Subsidio Previsional a los Trabajadores Jóvenes (STJ)

El Subsidio Previsional los Trabajadores Jóvenes (STJ) es un subsidio estatal mensual que incentiva la contratación de jóvenes trabajadores entre los 18 y 35 años, el cual es pagado tanto a empleadores (subsidio a la contratación) y trabajadores (subsidio a la cotización).

Los empleadores y trabajadores tienen derecho a recibir un subsidio equivalente al 50% de la cotización previsional, calculado sobre un ingreso mínimo, respecto de cada trabajador cuya remuneración sea igual o inferior a 1,5 veces el ingreso mínimo mensual. Éste aporte se percibirá durante las primeras veinticuatro cotizaciones, continuas o discontinuas que registre el respectivo trabajador en el Sistema de Pensiones.

En el caso del subsidio a la contratación, solo tendrán derecho los empleadores que se encuentren al día con sus cotizaciones previsionales.

****En importante destacar que el STJ es diferente al Subsidio al Empleo Joven (SEJ) el cual es entregado por el SENCE.**

III. Subsidio Previsional a Trabajadores Jóvenes (STJ)

1. Total solicitudes a la contratación (Empleador)

| MES | TOTAL SOLICITUDES CADA MES (Subsidio a la Contratación) | | | |
|-------------------------|--|--------------------|--------------|----------------|
| | Total Solicitudes | Total Trabajadores | | Total |
| | | Mujeres | Hombres | |
| Oct. a Dic. 2008 | 333 | | | |
| 2009 | 2.105 | | | |
| 2010 | 1.759 | | | |
| 2011 | 1.026 | | | |
| 2012 | 807 | | | 75.178 |
| 2013 | 654 | | | 114.198 |
| 2014 | 513 | | | 53.853 |
| 2015 | 437 | | | 26.690 |
| ene-16 | 33 | | | 3.308 |
| feb-16 | 33 | | | 2.327 |
| mar-16 | 40 | | | 2.621 |
| abr-16 | 39 | | | 2.495 |
| may-16 | 40 | 1.000 | 1.038 | 2.038 |
| jun-16 | 37 | S/I | S/I | 1.960 |
| jul-16 | 46 | 1.739 | 1.498 | 3.237 |
| ago-16 | 47 | 1.262 | 1.077 | 2.339 |
| sept-16 | 38 | 1.119 | 1.309 | 2.428 |
| oct-16 | 36 | 943 | 705 | 1.648 |
| nov-16 | 42 | 2.225 | 1.770 | 3.995 |
| dic-16 | 50 | 3.021 | 2.296 | 5.317 |
| 2016 | 481 | | | 33.713 |
| ene-17 | 40 | 2.335 | 1.830 | 4.165 |
| feb-17 | 32 | 2.075 | 1.511 | 3.586 |
| mar-17 | 37 | 922 | 763 | 1.685 |
| abr-17 | 27 | 464 | 377 | 841 |
| may-17 | 36 | 870 | 555 | 1.425 |
| jun-17 | 38 | 479 | 437 | 916 |
| jul-17 | 31 | 544 | 385 | 929 |
| ago-17 | 34 | 715 | 414 | 1.129 |
| sept-17 | 36 | 680 | 537 | 1.217 |
| oct-17 | 33 | 503 | 374 | 877 |
| nov-17 | 40 | 676 | 640 | 1.316 |
| dic-17 | 56 | 742 | 697 | 1.439 |
| 2017 | 440 | 11.005 | 8.520 | 19.525 |
| ene-18 | 46 | 1.310 | 1.294 | 2.604 |
| feb-18 | 61 | 1.107 | 809 | 1.916 |
| mar-18 | 44 | 861 | 608 | 1.469 |
| abr-18 | 39 | 653 | 498 | 1.151 |

| MES | TOTAL SOLICITUDES CADA MES (Subsidio a la Contratación) | | | |
|--------------|--|--------------------|---------------|----------------|
| | Total Solicitudes | Total Trabajadores | | Total |
| | | Mujeres | Hombres | |
| may-18 | 40 | 965 | 663 | 1.628 |
| jun-18 | 55 | 836 | 774 | 1.610 |
| jul-18 | 54 | 1.124 | 980 | 2.104 |
| ago-18 | 74 | 1.725 | 1.398 | 3.123 |
| sept-18 | 50 | 1.229 | 1.067 | 2.296 |
| oct-18 | 31 | 1.359 | 477 | 1.836 |
| nov-18 | 21 | 1.224 | 699 | 1.923 |
| dic-18 | 63 | 1.322 | 1.102 | 2.424 |
| 2018 | 578 | 13.715 | 10.369 | 24.084 |
| ene-19 | 46 | 1.409 | 848 | 2.257 |
| feb-19 | 47 | 543 | 395 | 938 |
| mar-19 | 42 | 524 | 314 | 838 |
| abr-19 | 49 | 627 | 551 | 1.178 |
| may-19 | 71 | 1.402 | 1.306 | 2.708 |
| jun-19 | 68 | 1.687 | 1.029 | 2.716 |
| jul-19 | 73 | 1.201 | 953 | 2.154 |
| ago-19 | 72 | 1.090 | 1.128 | 2.218 |
| sept-19 | 81 | 620 | 590 | 1.210 |
| oct-19 | 33 | 599 | 438 | 1.037 |
| nov-19 | 78 | 535 | 508 | 1.043 |
| dic-19 | 77 | 536 | 544 | 1.080 |
| 2019 | 737 | 10.773 | 8.604 | 19.377 |
| ene-20 | 83 | 1.062 | 1.446 | 2.508 |
| feb-20 | 91 | 1.308 | 1.064 | 2.372 |
| 2020 | 174 | 2.370 | 2.510 | 4.880 |
| TOTAL | 10.044 | | | 371.498 |

Fuente: IPS

Nota: El Subsidio a la Contratación comenzó a pagarse en marzo de 2009.

Esta estadística reporta el dato del último mes disponible, no se actualizan los meses anteriores.

2. Estado de las solicitudes a la contratación (Empleador)

| MES | ESTADO DE LAS SOLICITUDES (Subsidio a la Contratación) | | | |
|-------------------------|---|------------|------------|------------|
| | CONCEDIDAS | RECHAZADAS | EN TRÁMITE | TOTAL |
| Ene. a Dic. 2012 | 114 | 539 | 154 | 807 |
| Ene. a Dic. 2013 | 74 | 430 | 150 | 654 |
| Ene. a Dic. 2014 | 53 | 347 | 113 | 513 |
| Total a Dic-15 | 50 | 281 | 106 | 437 |
| ene-16 | 4 | 19 | 10 | 33 |
| feb-16 | 17 | 16 | 0 | 33 |
| mar-16 | 14 | 13 | 13 | 40 |
| abr-16 | 8 | 19 | 12 | 39 |
| may-16 | 7 | 21 | 12 | 40 |
| jun-16 | 7 | 19 | 11 | 37 |
| jul-16 | 18 | 16 | 12 | 46 |
| ago-16 | 12 | 18 | 17 | 47 |
| sept-16 | 6 | 19 | 13 | 38 |
| oct-16 | 10 | 15 | 11 | 36 |
| nov-16 | 14 | 16 | 12 | 42 |
| dic-16 | 14 | 16 | 20 | 50 |
| Total a Dic-16 | 131 | 207 | 143 | 481 |
| ene-17 | 8 | 17 | 15 | 40 |
| feb-17 | 9 | 11 | 12 | 32 |
| mar-17 | 9 | 13 | 15 | 37 |
| abr-17 | 3 | 17 | 7 | 27 |
| may-17 | 8 | 18 | 10 | 36 |
| jun-17 | 12 | 19 | 7 | 38 |
| jul-17 | 8 | 12 | 11 | 31 |
| ago-17 | 10 | 13 | 11 | 34 |
| sept-17 | 10 | 9 | 17 | 36 |
| oct-17 | 6 | 14 | 13 | 33 |
| nov-17 | 5 | 23 | 12 | 40 |
| dic-17 | 19 | 22 | 15 | 56 |
| Total a Dic-17 | 107 | 188 | 145 | 440 |
| ene-18 | 13 | 23 | 10 | 46 |
| feb-18 | 16 | 22 | 23 | 61 |
| mar-18 | 14 | 19 | 11 | 44 |
| abr-18 | 10 | 18 | 11 | 39 |
| may-18 | 22 | 9 | 9 | 40 |
| jun-18 | 27 | 18 | 10 | 55 |
| jul-18 | 15 | 20 | 19 | 54 |
| ago-18 | 17 | 40 | 17 | 74 |
| sept-18 | 16 | 31 | 3 | 50 |
| oct-18 | 4 | 22 | 5 | 31 |
| nov-18 | 3 | 16 | 2 | 21 |

| MES | ESTADO DE LAS SOLICITUDES (Subsidio a la Contratación) | | | |
|-----------------------|---|------------|------------|------------|
| | CONCEDIDAS | RECHAZADAS | EN TRÁMITE | TOTAL |
| dic-18 | 21 | 40 | 2 | 63 |
| Total a Dic-18 | 178 | 278 | 122 | 578 |
| ene-19 | 19 | 25 | 2 | 46 |
| feb-19 | 15 | 30 | 2 | 47 |
| mar-19 | 9 | 30 | 3 | 42 |
| abr-19 | 8 | 39 | 2 | 49 |
| may-19 | 27 | 34 | 10 | 71 |
| jun-19 | 22 | 41 | 5 | 68 |
| jul-19 | 25 | 40 | 8 | 73 |
| ago-19 | 17 | 50 | 5 | 72 |
| sept-19 | 19 | 54 | 8 | 81 |
| oct-19 | 7 | 24 | 2 | 33 |
| nov-19 | 16 | 57 | 5 | 78 |
| dic-19 | 1 | 72 | 4 | 77 |
| Total a Dic-19 | 185 | 496 | 56 | 737 |
| ene-20 | 5 | 54 | 24 | 83 |
| feb-20 | 7 | 70 | 14 | 91 |
| Total a feb-19 | 12 | 124 | 38 | 174 |

Fuente: IPS

Nota: Esta estadística reporta el dato del último mes disponible, no se actualizan los meses anteriores.

3. Total solicitudes a la cotización (Trabajador)

| MES | TOTAL SOLICITUDES CADA MES (Subsidio a la Cotización) | | |
|-------------------------|--|--------------|----------------|
| | Mujeres | Hombres | TOTAL |
| Jul. a Dic. 2011 | | | 122.650 |
| 2012 | | | 32.605 |
| 2013 | | | 23.325 |
| 2014 | | | 22.921 |
| ene-15 | | | 2.382 |
| feb-15 | | | 3.962 |
| mar-15 | | | 2.652 |
| abr-15 | | | 3.302 |
| may-15 | | | 1.564 |
| jun-15 | | | 2.459 |
| jul-15 | | | 1.307 |
| ago-15 | | | 2.005 |
| sept-15 | | | 1.605 |
| oct-15 | | | 5.170 |
| nov-15 | | | 2.737 |
| dic-15 | | | 1.802 |
| 2015 | | | 30.947 |
| ene-16 | | | 3.979 |
| feb-16 | | | 4.366 |
| mar-16 | | | 2.056 |
| abr-16 | | | 2.454 |
| may-16 | 1.021 | 834 | 1.855 |
| jun-16 | 983 | 924 | 1.907 |
| jul-16 | 1.011 | 872 | 1.883 |
| ago-16 | 2.375 | 1.728 | 4.103 |
| sept-16 | 993 | 820 | 1.813 |
| oct-16 | 783 | 848 | 1.631 |
| nov-16 | 497 | 326 | 823 |
| dic-16 | 1.219 | 923 | 2.142 |
| 2016 | | | 29.012 |
| ene-17 | 1.817 | 1.272 | 3.089 |
| feb-17 | 1.645 | 1.289 | 2.934 |
| mar-17 | 1.362 | 1.006 | 2.368 |
| abr-17 | 718 | 604 | 1.322 |
| may-17 | 762 | 531 | 1.293 |
| jun-17 | 919 | 611 | 1.530 |
| jul-17 | 956 | 639 | 1.595 |
| ago-17 | 751 | 503 | 1.254 |
| sept-17 | 863 | 564 | 1.427 |
| oct-17 | 352 | 264 | 616 |
| nov-17 | 561 | 386 | 947 |
| dic-17 | 660 | 615 | 1.275 |
| 2017 | 11.366 | 8.284 | 19.650 |
| ene-18 | 777 | 678 | 1.455 |
| feb-18 | 979 | 837 | 1.816 |
| mar-18 | 1.375 | 894 | 2.269 |
| abr-18 | 1.043 | 596 | 1.639 |
| may-18 | 760 | 451 | 1.211 |
| jun-18 | 1.059 | 680 | 1.739 |

| MES | TOTAL SOLICITUDES CADA MES (Subsidio a la Cotización) | | |
|--------------|--|---------------|----------------|
| | Mujeres | Hombres | TOTAL |
| jul-18 | 968 | 597 | 1.565 |
| ago-18 | 1.231 | 879 | 2.110 |
| sept-18 | 1.614 | 1.116 | 2.730 |
| oct-18 | 1.026 | 810 | 1.836 |
| nov-18 | 655 | 330 | 985 |
| dic-18 | 1.554 | 766 | 2.320 |
| 2018 | 13.041 | 8.634 | 21.675 |
| ene-19 | 1.711 | 1.024 | 2.735 |
| feb-19 | 1.618 | 809 | 2.427 |
| mar-19 | 467 | 342 | 809 |
| abr-19 | 1.080 | 564 | 1.644 |
| may-19 | 1.085 | 663 | 1.748 |
| jun-19 | 2.004 | 1.413 | 3.417 |
| jul-19 | 2.427 | 1.403 | 3.830 |
| ago-19 | 2.118 | 1.197 | 3.315 |
| sept-19 | 1.382 | 1.016 | 2.398 |
| oct-19 | 948 | 627 | 1.575 |
| nov-19 | 949 | 527 | 1.476 |
| dic-19 | 506 | 423 | 929 |
| 2019 | 16.295 | 10.008 | 26.303 |
| ene-20 | 1.297 | 758 | 2.055 |
| feb-20 | 1.495 | 1.505 | 3.000 |
| 2020 | 2.792 | 2.263 | 5.055 |
| TOTAL | | | 334.143 |

Fuente: IPS

Nota: A partir del 1 de julio de 2011 comenzó a pagarse el Subsidio a la Cotización.
Esta estadística reporta el dato del último mes disponible, no se actualizan los meses anteriores.

4. Estado de las solicitudes a la cotización (Empleador)

| PERIODO | ESTADO DE LAS SOLICITUDES (Subsidio a la Cotización) | | | | | | | | | |
|-------------------------|---|---------|----------------|------------|---------|--------------|------------|---------|---------------|----------------|
| | CONCEDIDAS | | | RECHAZADAS | | | EN TRÁMITE | | | TOTAL |
| | Mujeres | Hombres | Total | Mujeres | Hombres | Total | Mujeres | Hombres | Total | |
| Jul. a Dic. 2011 | | | 119.211 | | | 1.457 | | | 1.982 | 122.650 |
| 2012 | | | 24.495 | | | 248 | | | 7.862 | 32.605 |
| 2013 | | | 14.041 | | | 158 | | | 9.126 | 23.325 |
| 2014 | | | 11.832 | | | 299 | | | 10.790 | 22.921 |
| 2015 | | | 19.727 | | | 2.960 | | | 8.260 | 30.947 |
| ene-16 | | | 3.773 | | | 149 | | | 57 | 3.979 |
| feb-16 | | | 4.253 | | | 113 | | | - | 4.366 |
| mar-16 | | | 2.016 | | | 25 | | | 15 | 2.056 |
| abr-16 | | | 2.405 | | | 33 | | | 16 | 2.454 |
| may-16 | 996 | 817 | 1.813 | 17 | 17 | 34 | 8 | - | 8 | 1.855 |
| jun-16 | 957 | 898 | 1.855 | 15 | 21 | 36 | 11 | 5 | 16 | 1.907 |
| jul-16 | 977 | 835 | 1.812 | 24 | 24 | 48 | 10 | 13 | 23 | 1.883 |
| ago-16 | 2.266 | 1.640 | 3.906 | 90 | 73 | 163 | 19 | 15 | 34 | 4.103 |
| sept-16 | 948 | 779 | 1.727 | 42 | 41 | 83 | 3 | - | 3 | 1.813 |
| oct-16 | 770 | 832 | 1.602 | 13 | 16 | 29 | - | - | - | 1.631 |
| nov-16 | 484 | 317 | 801 | 12 | 9 | 21 | - | - | - | 822 |
| dic-16 | 1.057 | 797 | 1.854 | 156 | 126 | 282 | 6 | - | 6 | 2.142 |
| 2016 | | | 27.817 | | | 1.016 | | | 178 | 29.011 |
| ene-17 | 1.709 | 1.188 | 2.897 | 87 | 62 | 149 | 21 | 22 | 43 | 3.089 |
| feb-17 | 1.599 | 1.237 | 2.836 | 35 | 42 | 77 | 11 | 10 | 21 | 2.934 |
| mar-17 | 1.281 | 949 | 2.230 | 63 | 47 | 110 | 18 | 10 | 28 | 2.368 |
| abr-17 | 694 | 578 | 1.272 | 16 | 19 | 35 | 8 | 7 | 15 | 1.322 |
| may-17 | 698 | 493 | 1.191 | 13 | 3 | 16 | 45 | 41 | 86 | 1.293 |
| jun-17 | 891 | 581 | 1.472 | 18 | 18 | 36 | 10 | 12 | 22 | 1.530 |
| jul-17 | 857 | 571 | 1.428 | 15 | 14 | 29 | 84 | 54 | 138 | 1.595 |
| ago-17 | 697 | 460 | 1.157 | 11 | 9 | 20 | 43 | 34 | 77 | 1.254 |
| sept-17 | 850 | 547 | 1.397 | 1 | 3 | 4 | 12 | 14 | 26 | 1.427 |
| oct-17 | 305 | 234 | 539 | 11 | 11 | 22 | 36 | 19 | 55 | 616 |
| nov-17 | 524 | 369 | 893 | 15 | 6 | 21 | 22 | 11 | 33 | 947 |
| dic-17 | 638 | 595 | 1.233 | 17 | 15 | 32 | 5 | 5 | 10 | 1.275 |
| 2017 | | | 18.545 | | | 551 | | | 554 | 19.650 |
| ene-18 | 755 | 663 | 1.418 | 14 | 12 | 26 | 8 | 3 | 11 | 1.455 |
| feb-18 | 908 | 778 | 1.686 | 16 | 9 | 25 | 55 | 50 | 105 | 1.816 |
| mar-18 | 1.306 | 853 | 2.159 | 34 | 26 | 60 | 35 | 15 | 50 | 2.269 |
| abr-18 | 1.004 | 564 | 1.568 | 19 | 14 | 33 | 20 | 18 | 38 | 1.639 |
| may-18 | 717 | 410 | 1.127 | 17 | 15 | 32 | 26 | 26 | 52 | 1.211 |
| jun-18 | 1.018 | 658 | 1.676 | 18 | 12 | 30 | 23 | 10 | 33 | 1.739 |
| jul-18 | 845 | 604 | 1.449 | 17 | 33 | 50 | 35 | 31 | 66 | 1.565 |
| ago-18 | 1.178 | 821 | 1.999 | 20 | 30 | 50 | 33 | 28 | 61 | 2.110 |
| sept-18 | 1.529 | 1.059 | 2.588 | 40 | 42 | 82 | 45 | 15 | 60 | 2.730 |
| oct-18 | 978 | 757 | 1.735 | 21 | 40 | 61 | 27 | 13 | 40 | 1.836 |
| nov-18 | 583 | 278 | 861 | 9 | 8 | 17 | 63 | 44 | 107 | 985 |
| dic-18 | 1.471 | 707 | 2.178 | 34 | 21 | 55 | 49 | 38 | 87 | 2.320 |
| 2018 | | | 20.444 | | | 521 | | | 710 | 21.675 |
| ene-19 | 1.585 | 954 | 2.539 | 44 | 43 | 87 | 82 | 27 | 109 | 2.735 |
| feb-19 | 1.537 | 762 | 2.299 | 27 | 19 | 46 | 54 | 28 | 82 | 2.427 |
| mar-19 | 454 | 329 | 783 | 8 | 7 | 15 | 5 | 6 | 11 | 809 |
| abr-19 | 988 | 507 | 1.495 | 20 | 11 | 31 | 72 | 46 | 118 | 1.644 |

| PERIODO | ESTADO DE LAS SOLICITUDES (Subsidio a la Cotización) | | | | | | | | | |
|-------------|---|---------|---------------|------------|---------|------------|------------|---------|------------|---------------|
| | CONCEDIDAS | | | RECHAZADAS | | | EN TRÁMITE | | | TOTAL |
| | Mujeres | Hombres | Total | Mujeres | Hombres | Total | Mujeres | Hombres | Total | |
| may-19 | 995 | 602 | 1.597 | 30 | 28 | 58 | 60 | 33 | 93 | 1.748 |
| jun-19 | 1.868 | 1.297 | 3.165 | 86 | 86 | 172 | 50 | 30 | 80 | 3.417 |
| jul-19 | 2.276 | 1.274 | 3.550 | 43 | 59 | 102 | 108 | 70 | 178 | 3.830 |
| ago-19 | 1.983 | 1.098 | 3.081 | 57 | 62 | 119 | 78 | 37 | 115 | 3.315 |
| sept-19 | 1.341 | 990 | 2.331 | 18 | 11 | 29 | 23 | 15 | 38 | 2.398 |
| oct-19 | 866 | 575 | 1.441 | 51 | 40 | 91 | 31 | 12 | 43 | 1.575 |
| nov-19 | 902 | 489 | 1.391 | 23 | 20 | 43 | 24 | 18 | 42 | 1.476 |
| dic-19 | 491 | 410 | 901 | 12 | 12 | 24 | 3 | 1 | 4 | 929 |
| 2019 | | | 24.573 | | | 817 | | | 913 | 26.303 |
| ene-20 | 1.205 | 702 | 1.907 | 38 | 19 | 57 | 54 | 37 | 91 | 2.055 |
| feb-20 | 1.372 | 1.327 | 2.699 | 81 | 150 | 231 | 42 | 28 | 70 | 3.000 |
| 2020 | | | 4.606 | | | 288 | | | 161 | 5.055 |

Fuente: IPS

5. Número de subsidios pagados a la contratación y cotización, por mes

| Mes | Subsidio a la Contratación | | Subsidio a la Cotización | | | |
|---------|-----------------------------|---|-----------------------------|--|-------|--------------------|
| | Número de subsidios pagados | Número de empleadores que recibieron pago en el mes | Número de subsidios pagados | Número de trabajadores que recibieron pago en el mes | | |
| | | | | Hombre | Mujer | Total Trabajadores |
| mar-09 | 10.625 | 174 | - | | | |
| abr-09 | 6.095 | 194 | - | | | |
| may-09 | 7.497 | 290 | - | | | |
| jun-09 | 8.878 | 241 | - | | | |
| jul-09 | 13.580 | 349 | - | | | |
| ago-09 | 9.451 | 290 | - | | | |
| sept-09 | 16.175 | 423 | - | | | |
| oct-09 | 21.738 | 442 | - | | | |
| nov-09 | 20.687 | 464 | - | | | |
| dic-09 | 19.925 | 464 | - | | | |
| ene-10 | 14.517 | 460 | - | | | |
| feb-10 | 21.073 | 461 | - | | | |
| mar-10 | 1.853 | 230 | - | | | |
| abr-10 | 34.023 | 448 | - | | | |
| may-10 | 12.204 | 424 | - | | | |
| jun-10 | 1.575 | 167 | - | | | |
| jul-10 | 1.875 | 166 | - | | | |
| ago-10 | 7.627 | 189 | - | | | |
| sept-10 | 1.802 | 151 | - | | | |
| oct-10 | 3.251 | 152 | - | | | |
| nov-10 | 986 | 122 | - | | | |
| dic-10 | 1.370 | 102 | - | | | |
| ene-11 | 547 | 96 | - | | | |
| feb-11 | 986 | 105 | - | | | |
| mar-11 | 531 | 76 | - | | | |
| abr-11 | 1.064 | 129 | - | | | |
| may-11 | 1.100 | 91 | - | | | |
| jun-11 | 1.238 | 106 | - | | | |
| jul-11 | 173 | 25 | - | | | |
| ago-11 | 810 | 59 | - | | | |
| sept-11 | 476 | 65 | 1.634 | | | 1.620 |
| oct-11 | 1.568 | 75 | 5.036 | | | 4.518 |
| nov-11 | 906 | 39 | 12.015 | | | 10.939 |
| dic-11 | 1.270 | 71 | 22.261 | | | 21.512 |
| ene-12 | 1.221 | 65 | 24.129 | | | 20.099 |
| feb-12 | 902 | 58 | 22.063 | | | 19.781 |
| mar-12 | 2.605 | 58 | 36.966 | | | 28.773 |
| abr-12 | 982 | 44 | 16.479 | | | 16.232 |
| may-12 | 3.220 | 72 | 28.814 | | | 23.849 |
| jun-12 | 1.267 | 49 | 25.375 | | | 22.057 |
| jul-12 | 1.000 | 53 | 23.209 | | | 21.672 |
| ago-12 | 1.130 | 58 | 21.429 | | | 20.285 |
| sept-12 | 1.082 | 56 | 26.360 | | | 23.448 |
| oct-12 | 1.205 | 63 | 24.056 | | | 22.693 |
| nov-12 | 637 | 47 | 19.225 | | | 18.399 |
| dic-12 | 840 | 32 | 11.256 | | | 10.911 |
| ene-13 | 931 | 56 | 40.005 | | | 27.853 |

| Mes | Subsidio a la Contratación | | Subsidio a la Cotización | | | |
|---------|-----------------------------|---|-----------------------------|--|-------|--------------------|
| | Número de subsidios pagados | Número de empleadores que recibieron pago en el mes | Número de subsidios pagados | Número de trabajadores que recibieron pago en el mes | | |
| | | | | Hombre | Mujer | Total Trabajadores |
| feb-13 | 1.270 | 64 | 24.170 | | | 22.694 |
| mar-13 | 826 | 41 | 23.845 | | | 22.309 |
| abr-13 | 1.037 | 51 | 26.008 | | | 23.693 |
| may-13 | 436 | 34 | 21.038 | | | 19.845 |
| jun-13 | 848 | 44 | 22.037 | | | 20.065 |
| jul-13 | 747 | 36 | 22.506 | | | 20.780 |
| ago-13 | 719 | 35 | 23.869 | | | 21.924 |
| sept-13 | 908 | 30 | 22.797 | | | 21.715 |
| oct-13 | 907 | 34 | 23.258 | | | 22.266 |
| nov-13 | 684 | 32 | 21.758 | | | 20.561 |
| dic-13 | 731 | 40 | 21.567 | | | 20.466 |
| ene-14 | 642 | 27 | 16.702 | | | 15.794 |
| feb-14 | 687 | 25 | 23.938 | | | 20.912 |
| mar-14 | 1.022 | 47 | 28.622 | | | 24.920 |
| abr-14 | 645 | 29 | 22.470 | | | 20.858 |
| may-14 | 697 | 31 | 14.929 | | | 13.783 |
| jun-14 | 708 | 29 | 28.107 | | | 22.029 |
| jul-14 | 848 | 30 | 20.305 | | | 18.703 |
| ago-14 | 418 | 21 | 20.026 | | | 17.896 |
| sept-14 | 449 | 20 | 17.518 | | | 15.614 |
| oct-14 | 386 | 21 | 25.867 | | | 21.002 |
| nov-14 | 614 | 17 | 16.769 | | | 15.842 |
| dic-14 | 534 | 22 | 23.318 | | | 20.226 |
| ene-15 | 478 | 21 | 23.056 | | | 21.061 |
| feb-15 | 361 | 24 | 18.524 | | | 17.192 |
| mar-15 | 712 | 28 | 26.002 | | | 22.027 |
| abr-15 | 255 | 22 | 23.093 | | | 21.546 |
| may-15 | 891 | 21 | 22.362 | | | 20.850 |
| jun-15 | 117 | 14 | 12.627 | | | 11.681 |
| jul-15 | 181 | 18 | 19.638 | | | 18.282 |
| ago-15 | 128 | 14 | 21.146 | | | 19.598 |
| sept-15 | 161 | 18 | 27.499 | | | 21.738 |
| oct-15 | 195 | 21 | 25.195 | | | 20.911 |
| nov-15 | 225 | 20 | 22.695 | | | 19.610 |
| dic-15 | 212 | 27 | 22.984 | | | 20.973 |
| ene-16 | 352 | 37 | 22.006 | | | 20.462 |
| feb-16 | 370 | 34 | 21.509 | | | 20.333 |
| mar-16 | 389 | 23 | 21.336 | | | 19.910 |
| abr-16 | 285 | 18 | 5.659 | | | 5.480 |
| may-16 | 288 | 16 | 6.651 | 2.372 | 3.426 | 5.798 |
| jun-16* | 21 | 15 | 5.426 | 2.742 | 2.014 | 4.756 |
| jul-16 | 9 | 9 | 3.253 | 1.620 | 1.416 | 3.036 |
| ago-16 | 13 | 10 | 3.343 | 1.688 | 1.336 | 3.024 |
| sept-16 | 16 | 11 | 3.298 | 1.715 | 1.358 | 3.073 |
| oct-16 | 28 | 12 | 3.465 | 1.819 | 1.455 | 3.274 |
| nov-16 | 38 | 13 | 3.225 | 1.699 | 1.369 | 3.068 |
| dic-16 | 48 | 20 | 2.951 | 1.530 | 1.273 | 2.803 |
| ene-17 | 28 | 16 | 4.231 | 2.288 | 1.377 | 3.665 |
| feb-17 | 40 | 21 | 2.725 | 1.411 | 1.152 | 2.563 |

| Mes | Subsidio a la Contratación | | Subsidio a la Cotización | | | |
|----------|-----------------------------|---|-----------------------------|--|--------|--------------------|
| | Número de subsidios pagados | Número de empleadores que recibieron pago en el mes | Número de subsidios pagados | Número de trabajadores que recibieron pago en el mes | | |
| | | | | Hombre | Mujer | Total Trabajadores |
| mar-17 | 51 | 19 | 2.482 | 1.321 | 1.042 | 2.363 |
| abr-17 | 52 | 16 | 2.908 | 1.304 | 1.301 | 2.605 |
| may-17 | 33 | 11 | 2.762 | 1.396 | 1.203 | 2.599 |
| jun-17** | 4.096 | 40 | 176.735 | 29.918 | 21.206 | 51.124 |
| jul-17 | 6.517 | 46 | 93.102 | 22.383 | 16.060 | 38.443 |
| ago-17 | 7.909 | 49 | 2.314 | 999 | 1.181 | 2.180 |
| sept-17 | 2.045 | 33 | 37.486 | 14.569 | 9.638 | 24.207 |
| oct-17 | 1.138 | 31 | 33.256 | 15.883 | 9.130 | 25.013 |
| nov-17 | 989 | 32 | 26.590 | 12.842 | 8.080 | 20.922 |
| dic-17 | 1.027 | 26 | 18.586 | 10.315 | 7.147 | 17.462 |
| ene-18 | 1.354 | 30 | 18.570 | 10.476 | 7.039 | 17.515 |
| feb-18 | 1.044 | 26 | 12.624 | 4.546 | 7.245 | 11.791 |
| mar-18 | 923 | 42 | 19.233 | 10.727 | 7.306 | 18.033 |
| abr-18 | 1.496 | 53 | 27.469 | 9.262 | 12.706 | 21.968 |
| may-18 | 1.099 | 44 | 19.923 | 11.003 | 7.814 | 18.817 |
| jun-18 | 2.919 | 53 | 33.135 | 12.977 | 8.927 | 21.904 |
| jul-18 | 643 | 53 | 16.559 | 9.397 | 6.259 | 15.656 |
| ago-18 | 542 | 55 | 16.468 | 6.293 | 9.380 | 15.673 |
| sept-18 | 542 | 47 | 20.636 | 7.467 | 10.966 | 18.433 |
| oct-18 | 1.166 | 64 | 18.153 | 9.884 | 6.728 | 16.612 |
| nov-18 | 684 | 59 | 22.023 | 7.542 | 10.985 | 18.527 |
| dic-18 | 1.306 | 51 | 25.922 | 8.814 | 12.754 | 21.568 |
| ene-19 | 800 | 51 | 28.255 | 9.596 | 13.972 | 23.568 |
| feb-19 | 819 | 47 | 24.473 | 8.362 | 12.346 | 20.708 |
| mar-19 | 1.105 | 42 | 20.396 | 7.436 | 11.217 | 18.653 |
| abr-19 | 1.016 | 35 | 17.319 | 6.577 | 9.829 | 16.406 |
| may-19 | 1.094 | 44 | 26.936 | 12.910 | 8.619 | 21.529 |
| jun-19 | 962 | 41 | 17.186 | 9.829 | 6.205 | 16.034 |
| jul-19 | 1.148 | 41 | 17.113 | 6.179 | 9.788 | 15.967 |
| ago-19 | 896 | 34 | 17.644 | 6.422 | 10.151 | 16.573 |
| sept-19 | 926 | 31 | 17.905 | 6.541 | 10.281 | 16.573 |
| oct-19 | 1.371 | 30 | 18.586 | 10.563 | 6.769 | 17.332 |
| nov-19 | 1.269 | 37 | 18.254 | 6.534 | 10.266 | 16.800 |
| dic-19 | 819 | 36 | 18.254 | 6.540 | 10.460 | 17.000 |
| ene-20 | 834 | 42 | 18.617 | 10.715 | 6.664 | 17.379 |
| feb-20 | 698 | 37 | 18.087 | 10.470 | 6.398 | 16.868 |

Fuente: Información de la SP

Notas: A partir del 1 de julio de 2011 comenzó a solicitarse el subsidio a la Cotización.

El número de subsidios pagados podría ser mayor que el número de trabajadores que originan el beneficio por cuanto algunos de ellos podrían tener más de un empleo con subsidio. Además, incluye pagos retroactivos.

S/I: Sin Información.

* Con fecha febrero 2016 Fonasa puso término al convenio de recaudación que mantenía con IPS.

A contar de esa fecha, es el propio Fondo de Salud, quien efectúa a través de Previred la recaudación de las cotizaciones de salud. Por este motivo, IPS no cuenta con la información del pago de salud efectuado a través de Previred, sólo dispone de la información de la recaudación manual y de otros portales de recaudación. En estos momentos se encuentra en tramitación un convenio de transferencia de datos con Fonasa que permita a IPS volver a operar con normalidad distintos procesos como el STJ.

** En el mes de Junio 2017, el IPS cursó pagos retroactivos de Subsidios a la Contratación y Cotización. Esto fue parte del proceso de regularización de pagos que no se habían cursado por falta de información para otorgar el beneficio.