



La asistencia técnica a las empresas.
Alcance de las responsabilidades de los
organismos administradores de la Ley N° 16.744 y
programas de asistencia técnica.

Octubre 2017

Política para la Prevención de Accidentes del Trabajo y Enfermedades Profesionales

En nuestras empresas adherentes:

- Promover culturas de cuidado de la vida.
- Promover la sistematización de la gestión de seguridad y salud ocupacional.
- Realizar actividades de formación para los trabajadores.
- Asesorar en el cumplimiento de la legislación.
- Asesorar en una efectiva gestión de los riesgos de salud y seguridad en el trabajo.

Aportar al desarrollo de una cultura de cuidado de la vida a nivel país.

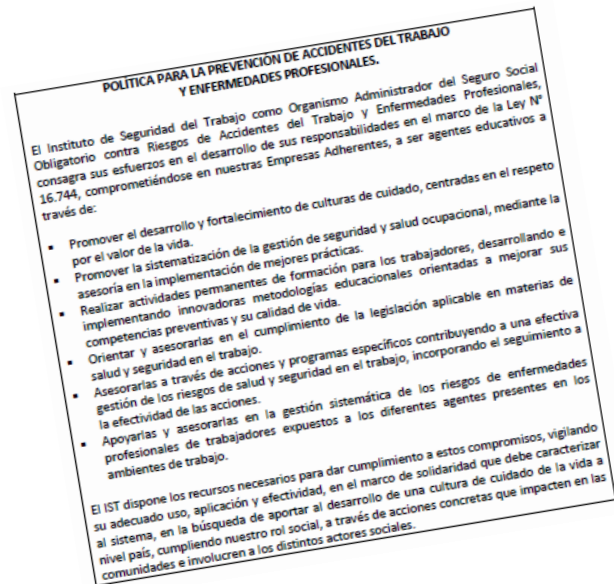

Enfoque IST

Considera que el ser humano
se constituye en la interacción con otros,
y que,

la percepción de riesgo se construye socialmente.

Este elemento es central para desarrollar estrategias que van más allá de lo individual y nos obliga a escuchar las inquietudes propias de los grupos involucrados.



Nuestro Sistema de Trabajo

Segmentación



Estrategias de Intervención



Modelo de Asesoría



Distribución de adherentes y trabajadores según tamaño

Segmento Tamaño	N° de Adherentes	N° de Trabajadores
Ind. y TCP	1.574	1.874
1 a 10	9.370	45.929
11 a 25	2.796	47.732
26 a 100	1.795	90.703
101 a 500	540	125.282
501 a 1.000	88	66.318
Más de 1.000	82	210.122
Total IST	16.245	587.960

Datos a diciembre de 2016.

Considera adherentes activos y válidos para cálculo de masa
(cotizó o declaró al menos una vez en los últimos tres meses)

Distribución de adherentes y trabajadores, según actividad económica

Actividad Económica	N° de Adherentes	N° de Trabajadores
Agricultura	1.526	35.449
Minería	44	4.562
Industria	1.833	70.468
Electricidad	43	634
Construcción	1.484	49.215
Comercio	2.591	106.094
Transporte	2.986	65.796
Serv. Financ.	2.606	86.360
Serv. Com. y Pers.	3.132	169.382
Total IST	16.245	587.960

Datos a diciembre de 2016.

Considera adherentes activos y válidos para cálculo de masa
(cotizó o declaró al menos una vez en los últimos tres meses)

Asistencia Técnica



Asistencia Técnica

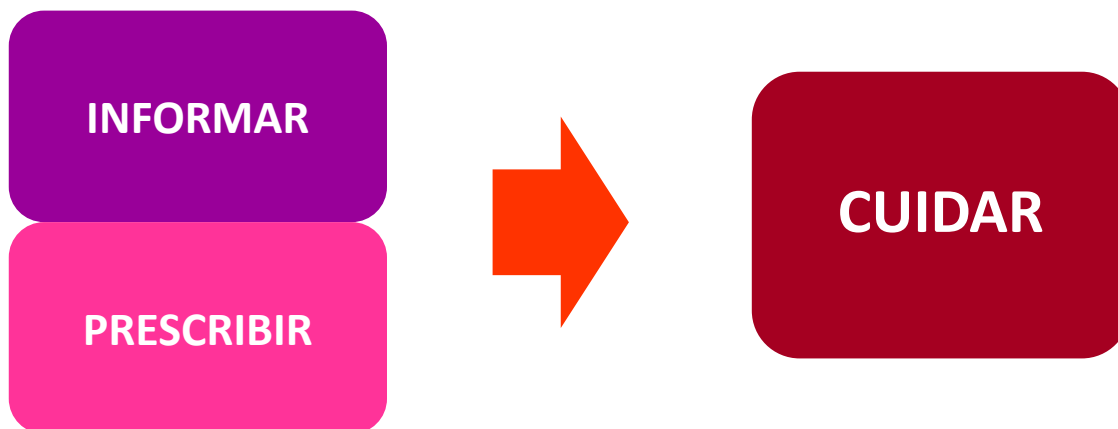

- Riesgos
- Cumplimiento Legal
- Funcionamiento Comités Paritarios de Higiene y Seguridad
- Funcionamiento de Sistemas de Gestión
- Política Nacional de Seguridad Química
- Gestión de Riesgos y Desastres
- Programas de Vigilancia
- Otros

Asistencia Técnica



Modelo de Asesoría



Se realiza en forma permanente dentro del modelo de asesoría

Asistencia Técnica

Desafíos

Prescripciones dirigidas a problemas específico o técnico

Prescripciones que se dirigen a la causas fundamentales

- **Existe la tendencia en quedarse en la acción puntual**
- **La asistencia técnica debe atravesar a todos lo estamentos de la organización, ya que todos construyen socialmente su forma de enfrentar el fenómeno de los accidentes y el cuidado**

Actores de la Seguridad y Salud Ocupacional

Estado y Comunidad

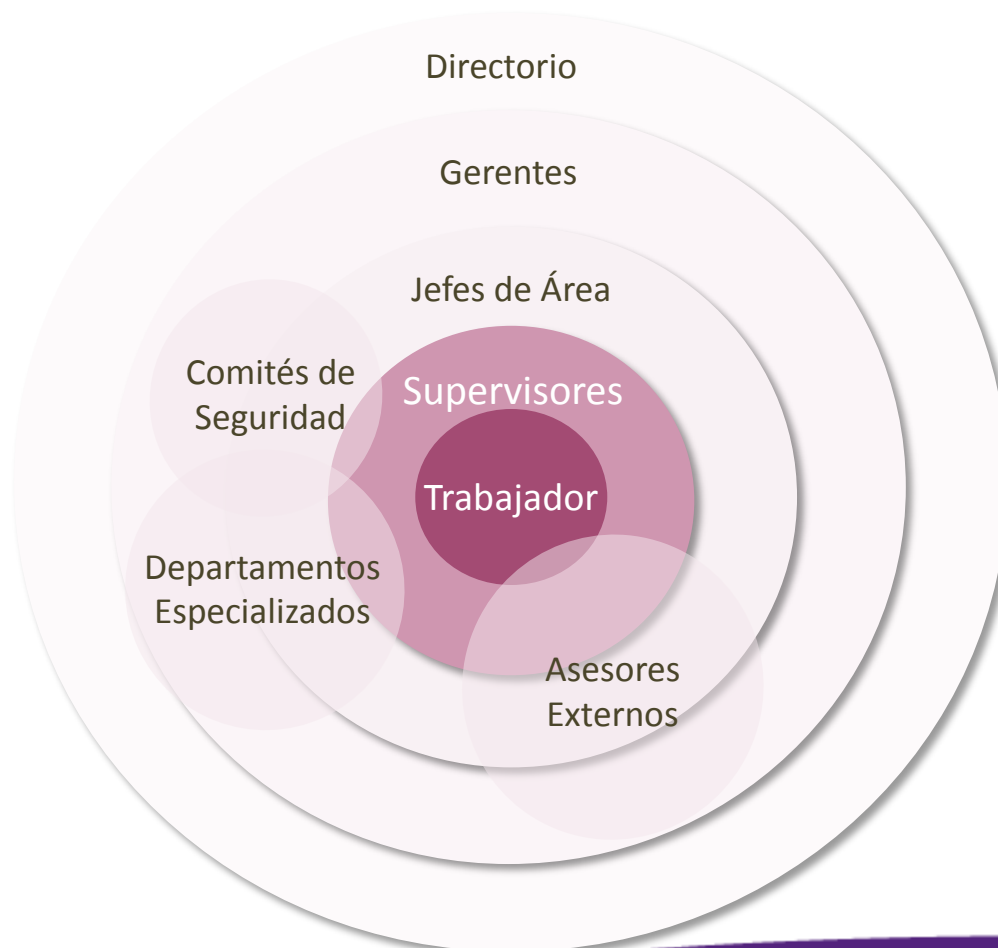

Asistencia Técnica

Desafíos

Entregar la prescripción

Acompañar en el
mejoramiento continuo

- Rol de acompañar a las empresas y personas
- Rol de agente educativo

Asistencia Técnica

Desafíos

Igual para todas las empresas según características básicas

Diferente para cada empresa

- Debe ser adecuada a la realidad de la empresa y considerar las diferencias de las empresas
- Distintos tipos de asistencia técnica según tipo de empresa (segmentación es una guía y no una definición excluyente)
- Las mismas herramientas no necesariamente sirven a todas las empresas, ej: mapa de riesgos
- Las prescripciones no deben ser estandarizadas (ej: capacitación)

Asistencia Técnica

Desafíos

Igual para todas las
empresas según
características básicas

Diferente para cada
empresa

- Según el desarrollo de la cultura preventiva al interior de cada empresa y/o la mirada que se tiene del fenómeno de los accidentes y el cuidado

La Evolución de la Prevención

Un poco de Historia



Asistencia Técnica

Desafíos

La hace el organismo
administrador

Se hace en conjunto

- Muchas empresas carecen de especialistas e instrumentos de medición específicos
- Las personas al interior de la empresa son las que mejor conocen su cultura y características
- La prescripción se construye en conjunto con la empresa

Enfoque IST

Considera que el ser humano
se constituye en la interacción con otros,
y que,

la percepción de riesgo se construye socialmente.

Este elemento es central para desarrollar estrategias que van más allá de lo individual y nos obliga a escuchar las inquietudes propias de los grupos involucrados.



empatía - trabajo bien hecho - persistencia - respeto - calidez en el servicio

ist

cuidando la vida

www.ist.cl