



MINISTERIO DE LA MUJER Y LA EQUIDAD DE GÉNERO

María José Abud

Subsecretaria de la Mujer y la Equidad de Género



OCTUBRE DE 2021

 minmujeryeg.gob.cl

CONTEXTO MUJERES EN CHILE

Las mujeres en Chile representan **mayores proporciones** de la pobreza por ingresos que los hombres, un tercio de ellas **no tiene ingresos propios** y representan la **mayor parte** de los hogares en el primer tramo del registro social de hogares

Pobreza por ingresos

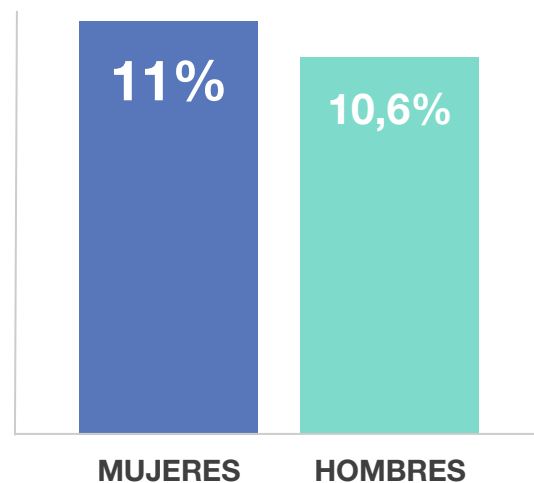

Distribución según tipo de hogar, según sexo del jefe/a hogar

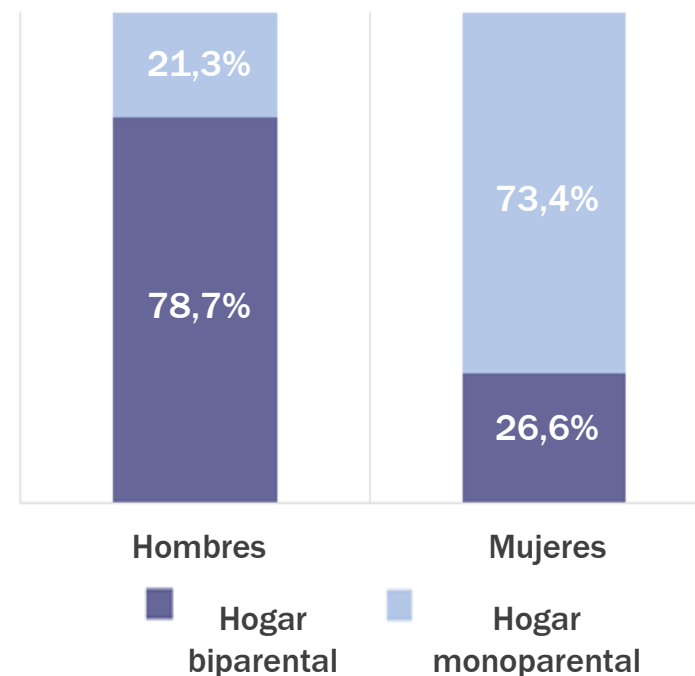

HOGARES CON JEFATURA FEMENINA

Hogares con jefatura femenina



HJF pertenecientes al primer tramo del RSH

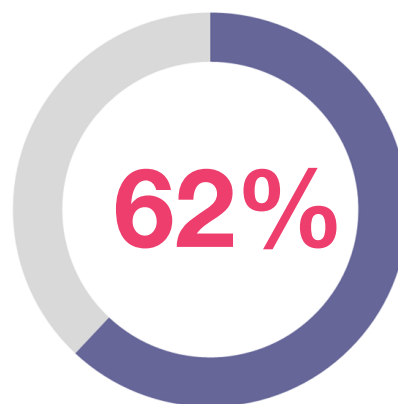

Distribución Hogares con Jefatura Mujer según quintil de ingreso autónomo

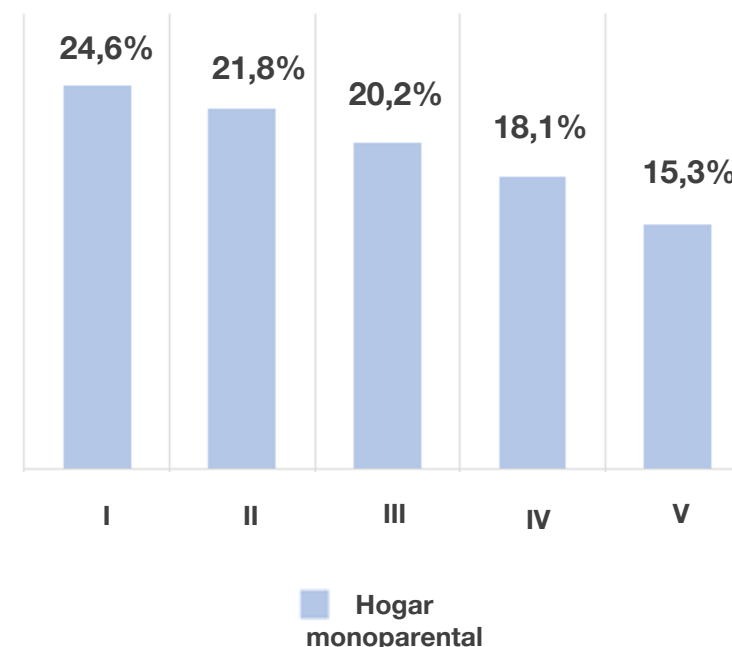

MUJER, EMPRESA Y EL DERECHO

El informe “Women, Business and the Law” del Banco Mundial mide leyes y regulaciones en 8 áreas que afectan las oportunidades económicas de las mujeres en 190 países

Chile - Scores for Women, Business and the Law 2021



Gracias a la **eliminación del impedimento de contraer segundas nupcias** a mujeres, Chile mejoró su puntaje en la versión 2021 del reporte. El puntaje de Chile no había cambiado desde el año 2013, pasando en el año 2021 de 77,5 a 80 de un total de 100 puntos.

IMPACTO DE PANDEMIA EN MERCADO LABORAL

Tasa de participación laboral mujeres – hombres

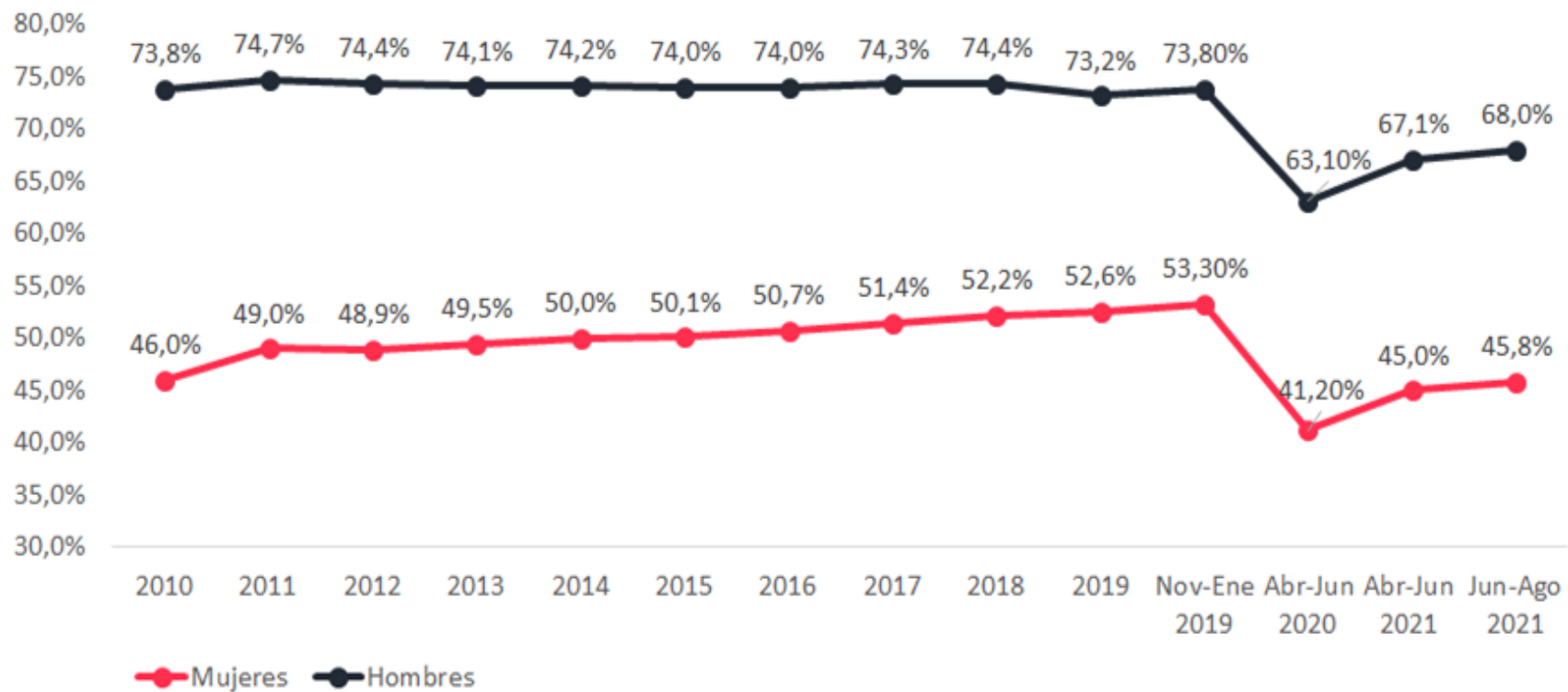

Pandemia ha borrado más de una década de inserción laboral de las mujeres, alcanzando niveles evidenciados en 2010

IMPACTO PANDEMIA EN MERCADO LABORAL

Distribución personas desocupadas e inactivas

Trimestre móvil junio - agosto 2021

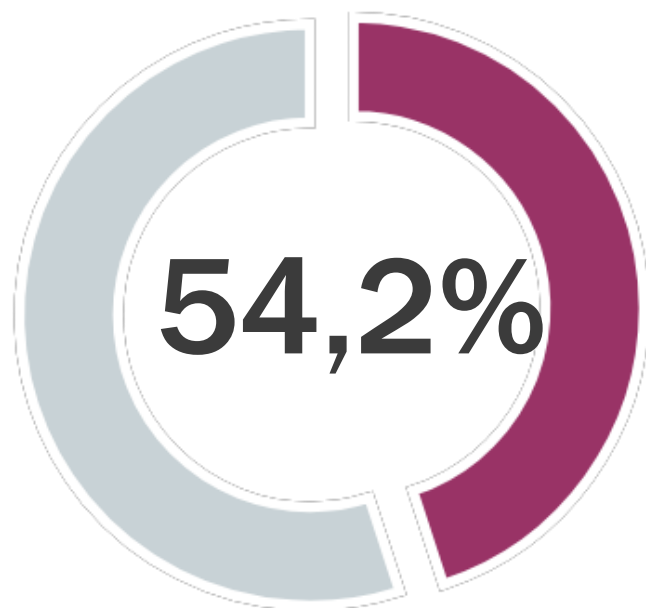

El 31,8% de las mujeres que están desocupadas e inactivas **declara no buscar empleo por tener responsabilidades de cuidados.**

En el caso de los hombres, la cifra desciende al 1,9%.

USO DEL TIEMPO

Previo al contexto pandemia, las mujeres dedicaban **5,6 horas al día** a la realización de labores domésticas y cuidado , mientras que los hombres dedicaban sólo 2,6 horas al día.

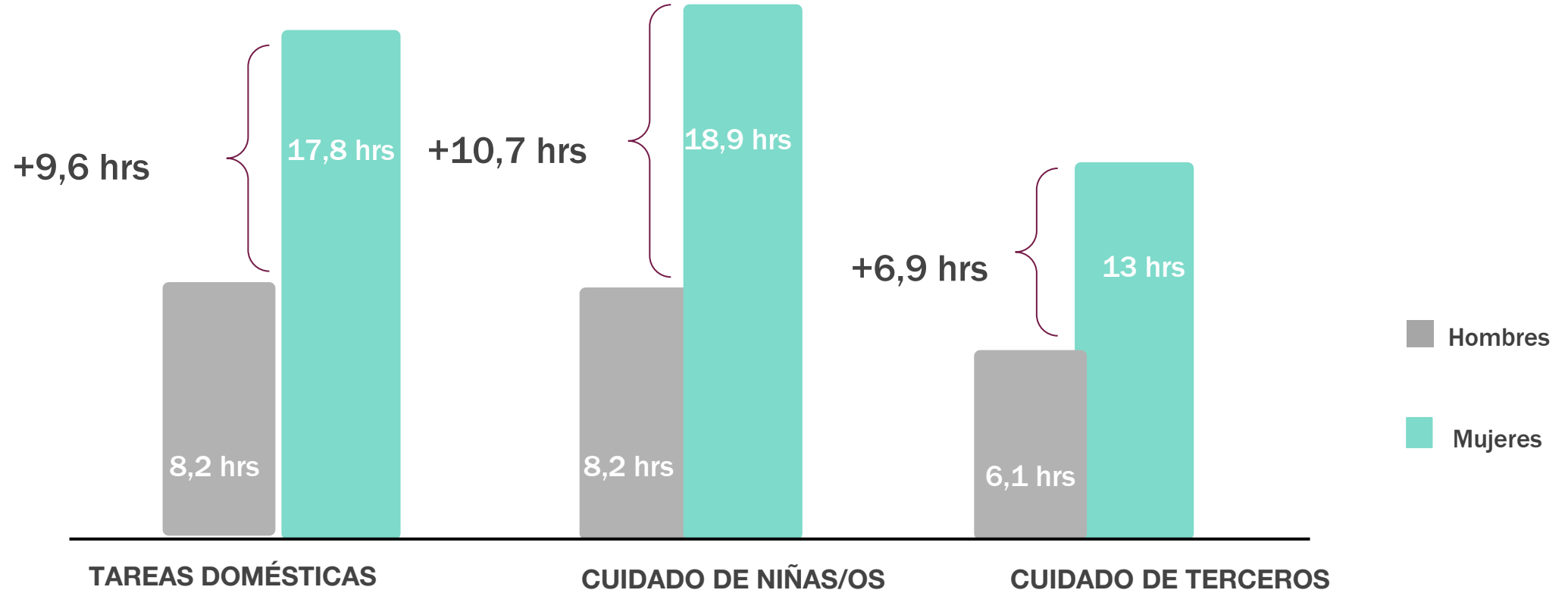

CORRESPONSABILIDAD



De acuerdo con una estimación reciente del Banco Central de Chile el aporte **del trabajo no remunerado** en el hogar a la economía previo al contexto pandemia era de 21%, pero durante la pandemia ha sido

26%

CORRESPONSABILIDAD



Hace 10 años se publicó el **Permiso de Postnatal Parental**, el cual consideró el traspaso de hasta seis semanas al padre.

Según datos de la Superintendencia de Seguridad Social, desde 2011 a la fecha, solo el

0,23%

de los padres usaron el beneficio.

RESPUESTA ESTATAL CON ENFOQUE DE GÉNERO

Subsidio al Empleo con enfoque de género

Línea Regresa y Contrata

Beneficio al empleador para impulsar las nuevas contrataciones y la reincorporación, con foco especial en las mujeres, en cuyo caso el monto ascenderá a un 60% del sueldo bruto de cada nueva contratación.

Subsidio Protege

Subsidio para trabajadoras o trabajadores, dependientes o independientes, que tengan el cuidado de niños y niñas menores de 2 años, que no tengan garantizado el derecho a sala cuna por parte de su empleador.

PYMES: Bono Alivio

Diferentes bonos y beneficios para apoyar a las pequeñas y medianas empresas que hayan sufrido disminuciones en sus rentas a causa de la Pandemia. Tanto el bono alivio como el monto adicional variable aumentarán en un 20% para empresas que sean lideradas por una mujer.

Ley de Crianza Protegida y extensión

Es un beneficio que se aplica a las trabajadoras que se encuentren haciendo uso del permiso postnatal parental durante la vigencia del estado de excepción.

RESPUESTAS ESTATALES CON ENFOQUE DE GÉNERO

Consejo Mujer COVID-19

Escuela de Líderes
Políticas

Capacitaciones

Digitalización de mujeres

PDL Sala Cuna

Rubros Masculinizados

Registro Nacional de Deudores
de Pensiones de Alimentos

Portales con ofertas de
trabajo

RESPUESTA DEL ESTADO

Empleo e ingresos



- **Ley de Protección al Empleo:**

42,3% de solicitudes aprobadas para suspensión de contrato son de mujeres.



- **Bono COVID-19:**

58% de los hogares beneficiados son liderados por mujeres.



- **Ingreso Familiar de Emergencia:**

65% de los hogares beneficiados cuenta con una mujer como jefa del hogar.

RESPUESTA DEL ESTADO

Empleo e ingresos

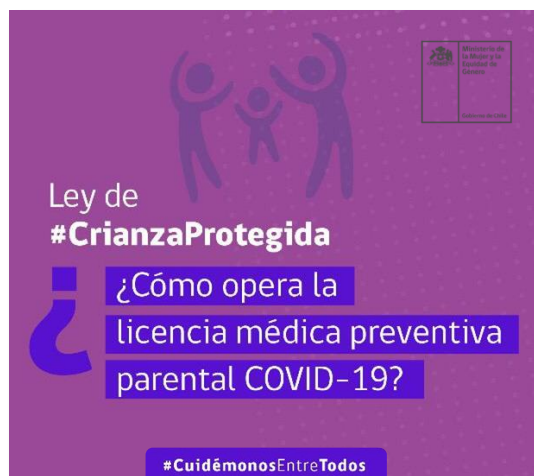

- **Ley de Crianza Protegida:**

95,5% de solicitudes son mujeres madres o cuidadoras de niños/as.



- **Subsidio al Empleo:**

41% y 40% de las personas beneficiarias de la Línea Regresa y Contrata son mujeres, respectivamente.



- **Subsidio Protege:**

76,7% de las solicitudes han sido realizadas por madres trabajadoras.



**Ministerio de
la Mujer y la
Equidad de
Género**

Gobierno de Chile